

Teknik Görünüm Raporu

14.04.2026

Araştırma Müdürlüğü

İŞ YATIRIM



BIST 100 Teknik Analiz Görünümü



Destek Direnç Seviyeleri ve Pivot Değeri

Kodu	Son Fiyat	1 GünΔ	Pivot	1.Destek	2.Destek	1.Direnç	2.Direnç
BIST-100	14,058.51	-0.11%	14,000	13,901	13,744	14,158	14,257
BIST-30	16,176.65	-0.08%	16,114	15,979	15,781	16,312	16,447
BIST-50	12,662.23	-0.13%	12,612	12,516	12,369	12,759	12,855

*Tablolar seans sonu kapanış rakamlarıdır. Grafik ile saat farkından kaynaklı fiyat farklılıkları olabilir.

Vadeli Endeks Kontratı Teknik Analiz Görünümü



Destek Direnç Seviyeleri ve Pivot Değeri

Kodu	Son Fiyat	1 GünΔ	Pivot	1.Destek	2.Destek	1.Direnç	2.Direnç
F_XU0300426	16,452.00	0.13%	16,367	16,225	15,998	16,594	16,736
F_XU0300626	17,284.00	0.16%	17,202	17,068	16,853	17,417	17,551
F_XU0300826	18,100.00	0.48%	18,005	17,865	17,631	18,239	18,379

*Tablolar seans sonu kapanış rakamlarıdır. Grafik ile saat farkından kaynaklı fiyat farklılıkları olabilir.

Döviz Teknik Analiz Görünümü



Destek Direnç Seviyeleri ve Pivot Değeri

Kodu	Son Fiyat	1 GünΔ	Pivot	1.Destek	2.Destek	1.Direnç	2.Direnç
F_USDTRY0426	45.3110	0.07%	45.3320	45.2840	45.2570	45.3590	45.4070
F_USDTRY0526	46.3470	0.10%	46.3660	46.3140	46.2810	46.3990	46.4510
F_USDTRY0626	47.7940	0.00%	47.8357	47.7503	47.7067	47.8793	47.9647

*Tablolar seans sonu kapanış rakamlarıdır. Grafik ile saat farkından kaynaklı fiyat farklılıkları olabilir.



Piyasa Görünümü

XUTUM Hisse Senetleri Piyasası Alış Satış Rakamları			
Aracı Kurum	Net(mnTL)	Aracı Kurum	Net(mnTL)
Deniz Yatirim	1,844.4	Halk Yatirim	-2,018.1
Tera Yatirim	1,449.6	Gedik Yatirim	-1,133.7
Pusula Yat.	1,178.4	Ziraat Yat.	-987.6
İş Yatirim	567.5	A1 Capital Menkul	-825.5
Midas	547.2	Bank of America Yat.İ	-812.9
Aracı Kurum	Net(mnTL)	Aracı Kurum	Net(mnTL)
Tera Yatirim	127,493.9	Info Yatirim	-42,548.7
Bank of America Yat.İ	81,541.6	A1 Capital Menkul	-41,917.5
Ak Yatirim	29,567.2	İş Yatirim	-37,019.1
Alnus Yatirim	18,713.4	QNB Finans	-23,647.6
Pusula Yat.	18,390.3	Garanti BBVA	-15,880.4

Nisan Vadeli Endeks Kontratı Alış Satış Rakamları			
Aracı Kurum	Net(mn Lot)	Aracı Kurum	Net(mn Lot)
İş Yatirim	18,965	Bank of America	-17,256
QNB Finans	6,419	Yat.Finansman	-4,430
Garanti BBVA	2,637	Ziraat Yat.	-2,930
Teb Yatirim	2,328	Tacirler	-2,463
Yapi Kredi	978	Halk Yatirim	-2,087
Aracı Kurum	Net(mn Lot)	Aracı Kurum	Net(mn Lot)
Yapi Kredi	132,654	İş Yatirim	-124,551
Teb Yatirim	127,040	Bank of America	-48,828
HSBC Yatirim	23,517	Ak Yatirim	-43,147
Halk Yatirim	9,514	QNB Finans	-16,569
Tacirler	3,047	Deniz Yatirim	-9,066

Nisan Vadeli USDTRY Kontratı Alış Satış Rakamları			
Aracı Kurum	Net(mn Lot)	Aracı Kurum	Net(mn Lot)
QNB Bank	110,326	Bank of America	-172,681
Akbank	93,060	Ak Yatirim	-28,835
Nurol Yat. Bank.	35,000	Yapi Kredi Yat.	-26,164
Mufg Bank	8,532	İnfo	-11,261
Deniz Yatirim	5,229	Global Menkul	-7,050
Aracı Kurum	Net(mn Lot)	Aracı Kurum	Net(mn Lot)
Yapi Kredi Yat.	421,227	QNB Finans	-232,493
İş Yatirim	233,509	Tera Yatirim Me	-224,710
QNB Bank	217,578	Deniz Yatirim	-173,901
Deutsche	142,699	Teb Yatirim	-173,411
Nurol Yat. Bank.	134,777	Global Menkul	-133,769

BIST100 -1 Ay Ort.Hac. Göre Hacim Artışı Olan Hisseler (Adet)

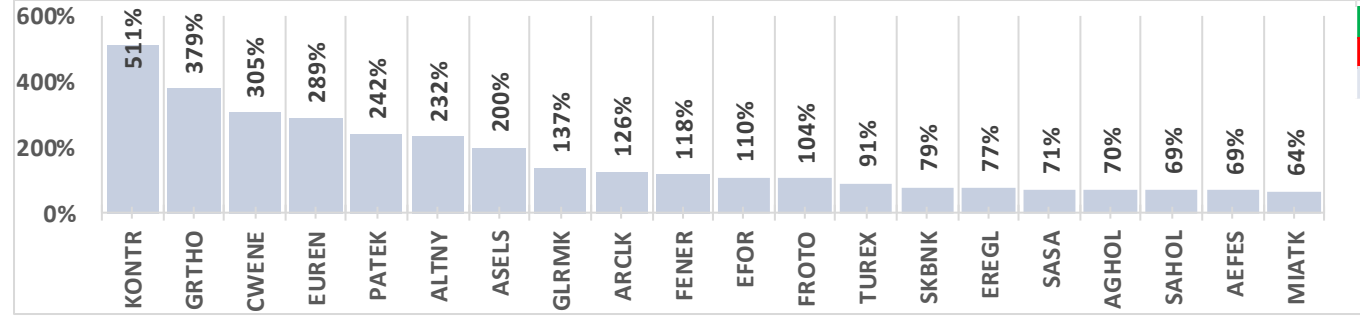

BIST-TUM Fiyatlar	
Artan	191
Azalan	405
Aynı	14

Endeks Sözleşmesi Açık Pozisyon Sayıları

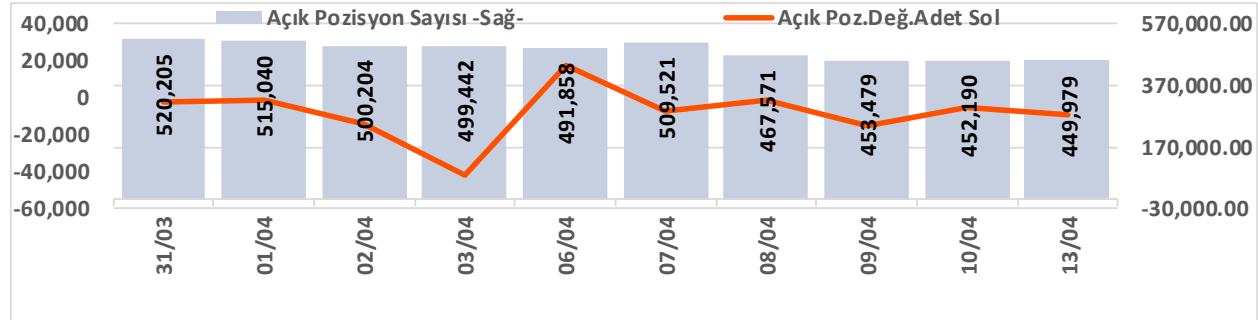

Açık Pozisyon	Hacim Adet	Fiyat	Yön	Güç
Artış ↑	Artış ↑	Yukarı ↑	↑	Güçlü
Artış ↑	Artış ↑	Aşağı ↓	↓	Güçlü
Düşüş ↓	Düşüş ↓	Aşağı ↓	↓	Zayıf
Düşüş ↓	Düşüş ↓	Yukarı ↑	↑	Zayıf

Döviz Sözleşmesi Açık Pozisyon Sayıları

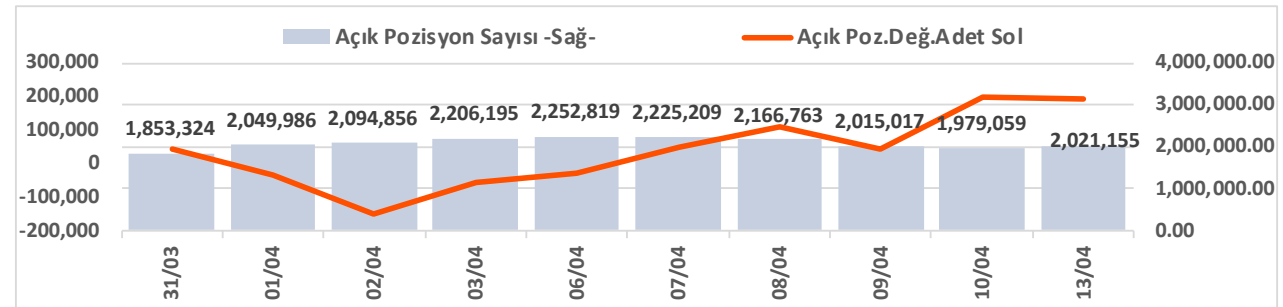



Şirketler Teknik Analiz Görünümü – Garanti Bankası



Kodu	Son	1G Değ.	Yab. %	3A Ort.H	Pivot	1.Destek	2.Destek	1.Direnç	2.Direnç
GARAN	138.70	-1.21%	8.72	119.2 mn\$	137.90	136.50	134.50	140.00	141.00

*Tablolar seans sonu kapanış rakamlarıdır. Grafik ile saat farkından kaynaklı fiyat farklılıkları olabilir.



Şirketler Teknik Analiz Görünümü – Türk Hava Yolları

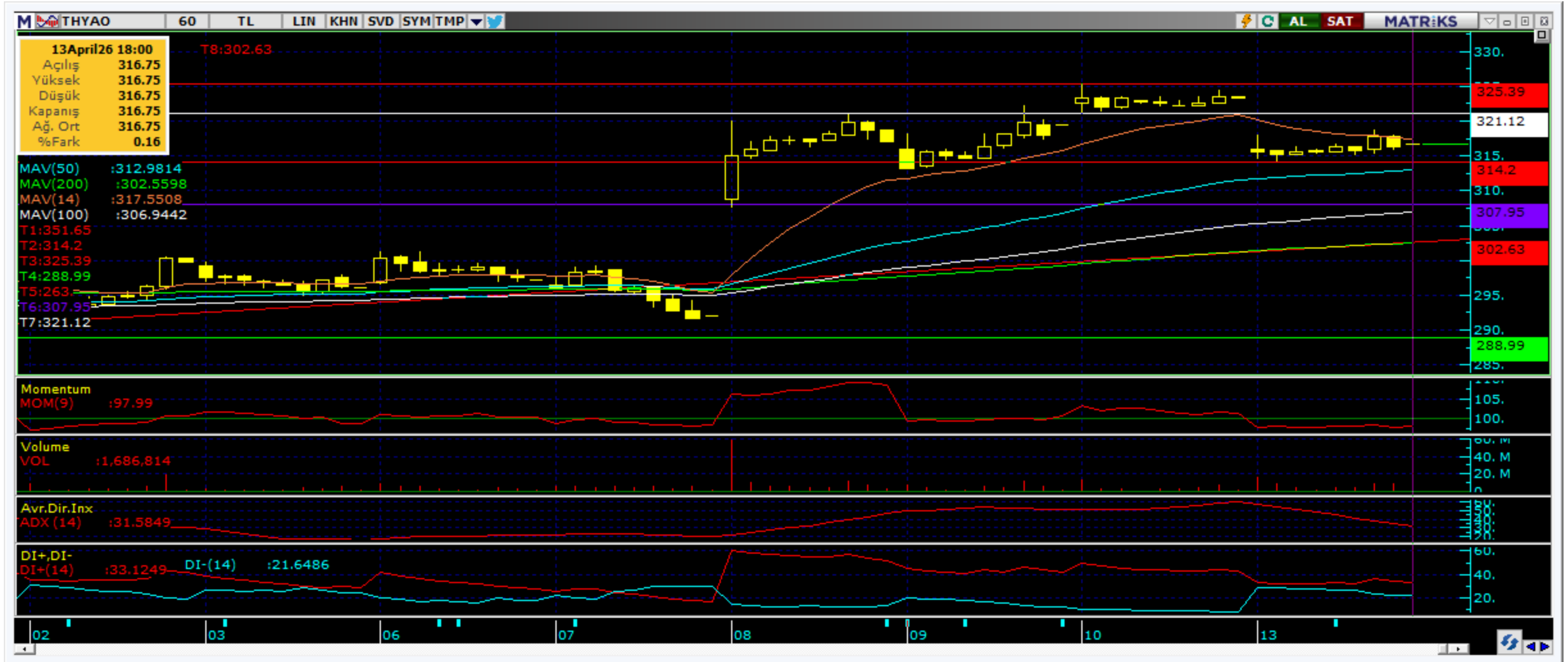

Kodu	Son	1G Değ.	Yab. %	3A Ort.H	Pivot	1.Destek	2.Destek	1.Direnç	2.Direnç
THYAO	316.75	-2.01%	21.72	385.4 mn\$	316.58	314.50	312.00	319.00	321.00

*Tablolar seans sonu kapanış rakamlarıdır. Grafik ile saat farkından kaynaklı fiyat farklılıkları olabilir.

Şirketler Teknik Analiz Görünümü – İş Bankası



Kodu	Son	1G Değ.	Yab. %	3A Ort.H	Pivot	1.Destek	2.Destek	1.Direnç	2.Direnç
ISCTR	14.61	-0.68%	31.61	232.6 mn\$	14.49	14.35	14.10	14.75	14.85

*Tablolar seans sonu kapanış rakamlarıdır. Grafik ile saat farkından kaynaklı fiyat farklılıkları olabilir.

Şirketler Teknik Analiz Görünümü – Akbank



Kodu	Son	1G Değ.	Yab. %	3A Ort.H	Pivot	1.Destek	2.Destek	1.Direnç	2.Direnç
AKBNK	77.40	-1.28%	56.09	216.1 mn\$	76.80	75.90	74.40	78.30	79.20

*Tablolar seans sonu kapanış rakamlarıdır. Grafik ile saat farkından kaynaklı fiyat farklılıkları olabilir.

Şirketler Teknik Analiz Görünümü – Yapı Kredi Bankası

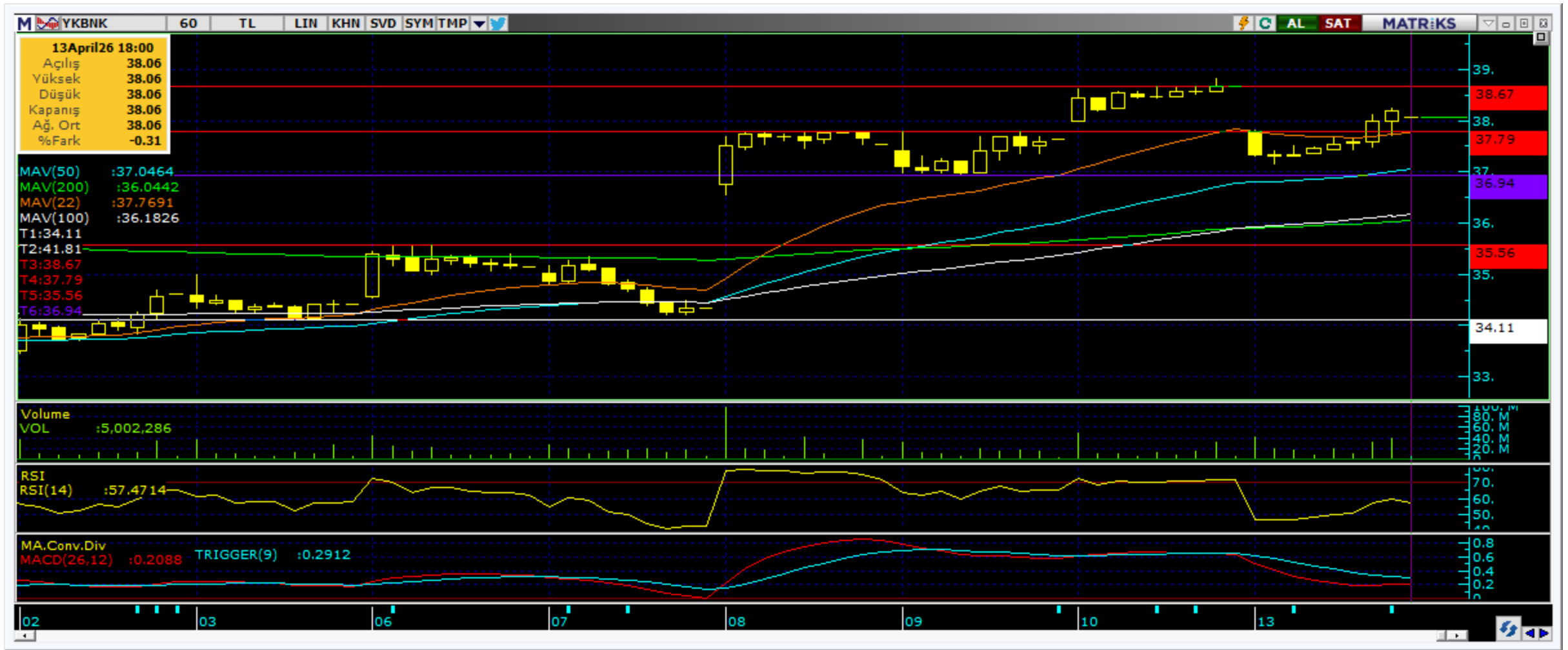

Kodu	Son	1G Değ.	Yab. %	3A Ort.H	Pivot	1.Destek	2.Destek	1.Direnç	2.Direnç
YKBNK	38.06	-1.55%	35.99	170.9 mn\$	37.82	37.40	36.75	38.50	38.90

*Tablolar seans sonu kapanış rakamlarıdır. Grafik ile saat farkından kaynaklı fiyat farklılıkları olabilir.

Şirketler Teknik Analiz Görünümü – Vakıfbank



Kodu	Son	1G Değ.	Yab. %	3A Ort.H	Pivot	1.Destek	2.Destek	1.Direnç	2.Direnç
VAKBN	34.28	-1.89%	3.35	33.1 mn\$	34.05	33.80	33.30	34.55	34.80

*Tablolar seans sonu kapanış rakamlarıdır. Grafik ile saat farkından kaynaklı fiyat farklılıkları olabilir.

Şirketler Teknik Analiz Görünümü – Halkbank



Kodu	Son	1G Değ.	Yab. %	3A Ort.H	Pivot	1.Destek	2.Destek	1.Direnç	2.Direnç
HALKB	39.86	-0.35%	0.61	64.7 mn\$	39.58	38.85	37.85	40.60	41.30

*Tablolar seans sonu kapanış rakamlarıdır. Grafik ile saat farkından kaynaklı fiyat farklılıkları olabilir.

Şirketler Teknik Analiz Görünümü – Emlak Konut GYO



Kodu	Son	1G Değ.	Yab. %	3A Ort.H	Pivot	1.Destek	2.Destek	1.Direnç	2.Direnç
EKGYO	21.00	-2.51%	25.13	79.1 mn\$	20.98	20.80	20.55	21.20	21.40

*Tablolar seans sonu kapanış rakamlarıdır. Grafik ile saat farkından kaynaklı fiyat farklılıkları olabilir.

Şirketler Teknik Analiz Görünümü – Turkcell İletişim



Kodu	Son	1G Değ.	Yab. %	3A Ort.H	Pivot	1.Destek	2.Destek	1.Direnç	2.Direnç
TCELL	115.70	-1.36%	73.98	70.8 mn\$	114.70	113.50	111.50	116.50	117.50

*Tablolar seans sonu kapanış rakamlarıdır. Grafik ile saat farkından kaynaklı fiyat farklılıkları olabilir.

Şirketler Teknik Analiz Görünümü – Enka İnşaat



Kodu	Son	1G Değ.	Yab. %	3A Ort.H	Pivot	1.Destek	2.Destek	1.Direnç	2.Direnç
ENKAI	100.30	-1.86%	27.90	26.2 mn\$	100.25	98.80	97.30	102.00	103.00

*Tablolar seans sonu kapanış rakamlarıdır. Grafik ile saat farkından kaynaklı fiyat farklılıkları olabilir.

Şirketler Teknik Analiz Görünümü – Koç Holding



*Tablolar seans sonu kapanış rakamlarıdır. Grafik ile saat farkından kaynaklı fiyat farklılıkları olabilir.

Şirketler Teknik Analiz Görünümü – Anadolu Grubu Holding



Kodu	Son	1G Değ.	Yab. %	3A Ort.H	Pivot	1.Destek	2.Destek	1.Direnç	2.Direnç
AGHOL	30.02	-2.66%	26.63	4.5 mn\$	29.97	29.60	29.15	30.40	30.75

*Tablolar seans sonu kapanış rakamlarıdır. Grafik ile saat farkından kaynaklı fiyat farklılıkları olabilir.

Şirketler Teknik Analiz Görünümü – Arçelik



Kodu	Son	1G Değ.	Yab. %	3A Ort.H	Pivot	1.Destek	2.Destek	1.Direnç	2.Direnç
ARCLK	119.20	1.62%	17.85	9.6 mn\$	118.17	115.50	112.00	122.00	124.50

*Tablolar seans sonu kapanış rakamlarıdır. Grafik ile saat farkından kaynaklı fiyat farklılıkları olabilir.

Şirketler Teknik Analiz Görünümü – Alarko Holding



Kodu	Son	1G Değ.	Yab. %	3A Ort.H	Pivot	1.Destek	2.Destek	1.Direnç	2.Direnç
ALARK	93.00	-1.01%	11.90	18.7 mn\$	92.73	91.95	90.95	93.75	94.55

*Tablolar seans sonu kapanış rakamlarıdır. Grafik ile saat farkından kaynaklı fiyat farklılıkları olabilir.

Şirketler Teknik Analiz Görünümü – Sabancı Holding



Kodu	Son	1G Değ.	Yab. %	3A Ort.H	Pivot	1.Destek	2.Destek	1.Direnç	2.Direnç
SAHOL	99.10	-2.84%	34.55	95.2 mn\$	98.98	97.95	96.85	100.00	101.00

*Tablolar seans sonu kapanış rakamlarıdır. Grafik ile saat farkından kaynaklı fiyat farklılıkları olabilir.

Şirketler Teknik Analiz Görünümü – Mavi Giyim

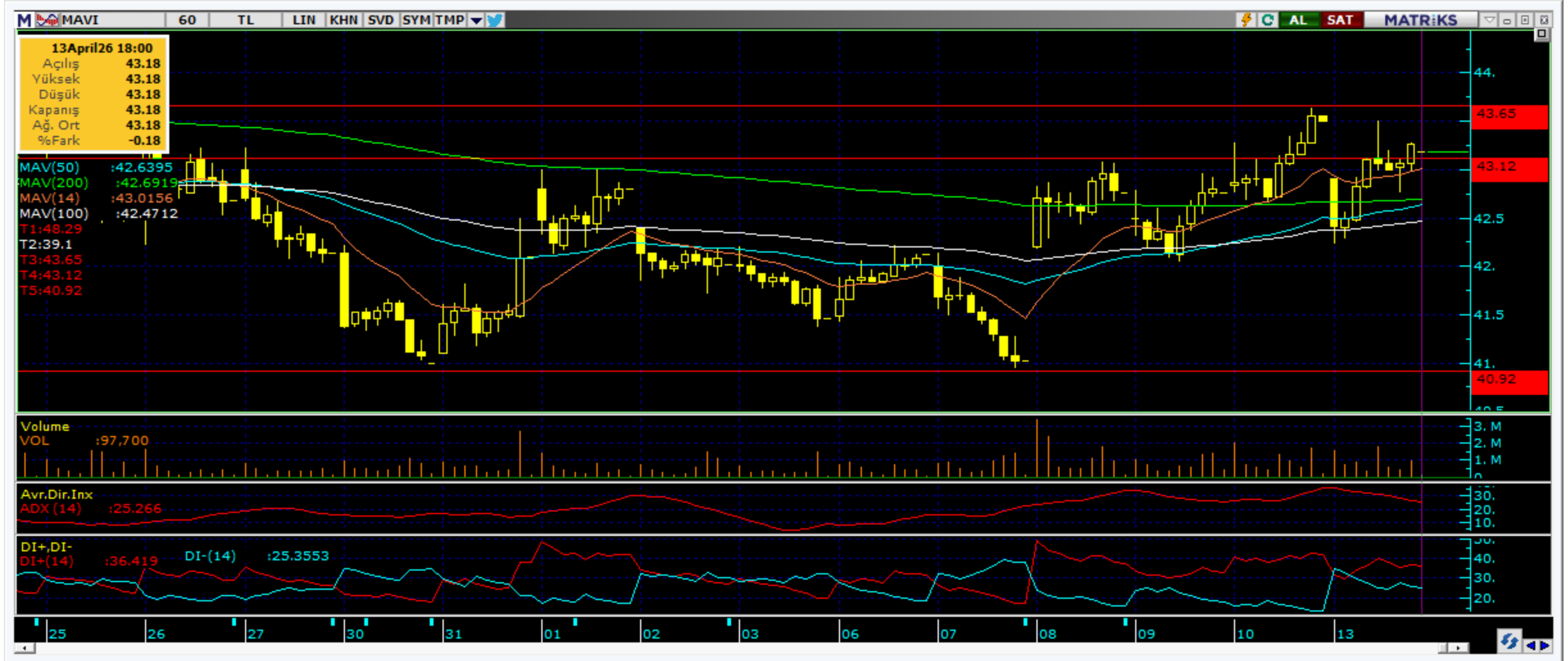

Kodu	Son	1G Değ.	Yab. %	3A Ort.H	Pivot	1.Destek	2.Destek	1.Direnç	2.Direnç
MAVI	43.18	-0.74%	43.97	7.7 mn\$	42.97	42.45	41.70	43.70	44.25

*Tablolar seans sonu kapanış rakamlarıdır. Grafik ile saat farkından kaynaklı fiyat farklılıkları olabilir.

Şirketler Teknik Analiz Görünümü – Şok Market



Kodu	Son	1G Değ.	Yab. %	3A Ort.H	Pivot	1.Destek	2.Destek	1.Direnç	2.Direnç
SOKM	53.55	-4.97%	35.66	8.1 mn\$	53.82	52.30	51.00	55.10	56.60

*Tablolar seans sonu kapanış rakamlarıdır. Grafik ile saat farkından kaynaklı fiyat farklılıkları olabilir.

Şirketler Teknik Analiz Görünümü – Medical Park



Kodu	Son	1G Değ.	Yab. %	3A Ort.H	Pivot	1.Destek	2.Destek	1.Direnç	2.Direnç
MPARK	455.00	2.71%	46.56	7.0 mn\$	449.42	444.00	432.50	460.50	466.00

*Tablolar seans sonu kapanış rakamlarıdır. Grafik ile saat farkından kaynaklı fiyat farklılıkları olabilir.

Bugün hareketlenmesi muhtemel hisseler ↑ ENKAI



Kodu	Son	Yab. %	Pivot	1.Destek	2.Destek	1.Direnç	2.Direnç	1 Ay Ort.Hac.(Adet) / Son	Fark
ENKAI	100.30	27.90	100.25	98.80	97.30	102.00	103.00	10.9 mn / 13.0 mn	▲ 19%

*Tablolar seans sonu kapanış rakamlarıdır. Grafik ile saat farkından kaynaklı fiyat farklılıkları olabilir.

Bugün hareketlenmesi muhtemel hisseler ↑ MPARK



Kodu	Son	Yab. %	Pivot	1.Destek	2.Destek	1.Direnç	2.Direnç	1 Ay Ort.Hac.(Adet) / Son	Fark
MPARK	455.00	46.56	449.42	444.00	432.50	460.50	466.00	0.6 mn / 0.7 mn	▲ 33%

*Tablolar seans sonu kapanış rakamlarıdır. Grafik ile saat farkından kaynaklı fiyat farklılıkları olabilir.

Şirketler Teknik Analiz Görünümü – BIST 30 Seviyeler

Kodu	Son	1G Değ.	Yab. %	3A Ort.H	Pivot	1.Destek	2.Destek	1.Direnç	2.Direnç
AEFES	18.44	-4.46%	44.71	26.7 mn\$	18.59	18.10	17.75	18.95	19.45
AKBNK	77.40	-1.28%	56.09	216.1 mn\$	76.80	75.90	74.40	78.30	79.20
ASELS	415.25	4.20%	58.28	309.8 mn\$	410.92	393.00	370.50	433.50	451.50
ASTOR	199.20	-3.54%	62.42	139.0 mn\$	201.70	195.50	192.00	205.50	211.50
BIMAS	744.00	-0.93%	47.22	100.8 mn\$	739.33	734.50	725.50	748.50	753.50
DSTKF	2,077.00	-0.95%	11.44	38.5 mn\$	2,118.00	2,036.00	1,995.00	2,159.00	2,241.00
EKGYO	21.00	-2.51%	25.13	79.1 mn\$	20.98	20.80	20.55	21.20	21.40
ENKAI	100.30	-1.86%	27.90	26.2 mn\$	100.25	98.80	97.30	102.00	103.00
EREGL	32.00	2.24%	23.17	118.7 mn\$	31.64	31.05	30.10	32.60	33.15
FROTO	104.90	-0.38%	39.80	42.6 mn\$	105.13	104.00	103.00	106.00	107.00
GARAN	138.70	-1.21%	8.72	119.2 mn\$	137.90	136.50	134.50	140.00	141.00
GUBRF	483.00	-0.72%	12.70	30.1 mn\$	484.00	477.00	471.50	490.00	496.50
ISCTR	14.61	-0.68%	31.61	232.6 mn\$	14.49	14.35	14.10	14.75	14.85
KCHOL	204.10	0.05%	45.96	155.4 mn\$	202.67	200.50	197.00	206.50	208.50
KRDMD	36.10	0.00%	14.24	40.9 mn\$	36.14	35.65	35.20	36.60	37.10
MGROS	641.00	-2.29%	39.32	48.1 mn\$	641.33	633.50	626.50	648.50	656.50
PETKM	22.20	3.93%	12.01	45.3 mn\$	22.15	21.85	21.45	22.55	22.85
PGSUS	183.70	-2.49%	11.85	108.7 mn\$	183.70	182.50	181.50	185.00	186.00
SAHOL	99.10	-2.84%	34.55	95.2 mn\$	98.98	97.95	96.85	100.00	101.00
SASA	2.60	-0.76%	22.82	138.7 mn\$	2.61	2.56	2.51	2.66	2.71
SISE	47.76	0.67%	12.00	80.5 mn\$	47.47	46.85	45.90	48.40	49.05
TAVHL	328.50	-4.99%	73.98	19.9 mn\$	331.33	323.50	318.50	336.50	344.50
TCELL	115.70	-1.36%	73.98	70.8 mn\$	114.70	113.50	111.50	116.50	117.50
THYAO	316.75	-2.01%	21.72	385.4 mn\$	316.58	314.50	312.00	319.00	321.00
TOASO	283.75	-0.35%	29.63	28.0 mn\$	281.83	279.50	275.50	286.00	288.00
TRALT	43.68	-2.15%	35.74	128.8 mn\$	43.80	43.30	42.90	44.20	44.70
TTKOM	62.35	-1.89%	52.12	29.8 mn\$	61.97	61.45	60.50	62.90	63.40
TUPRS	264.00	3.73%	40.73	200.7 mn\$	264.00	259.50	255.00	268.50	273.00
VAKBN	34.28	-1.89%	3.35	33.1 mn\$	34.05	33.80	33.30	34.55	34.80
YKBNK	38.06	-1.55%	35.99	170.9 mn\$	37.82	37.40	36.75	38.50	38.90

Kısa Vadeli İşlem Önerilerinin Perf./ Raporlar / Tarihi Zirveler

Tarih sıralamasına göre son 10 tane işlem önerimiz ve performansları aşağıdaki tabloda gösterilmektedir.

	Öneri	Öneri Tarihi	AL	SAT	Acilis Fiyat (₺)	Hedef Fiyat (TL)	Hedef %	Stop Fiyat (₺)	Stop %	Kapanis Fiyat (₺)	Kapanış Tarihi	Getiri/ Zarar	Gün Sayısı	Öneri Durumu	
Kısa Vadeli İşlem Önerileri	Hisse	13/04/2026	ARCLK		118.10	120.30	1.9%	117	-0.9%	120.60	13/04/2026	2.1%	0	Kapalı	
	Hisse	10/04/2026	FROTO		104.80	106.80	1.9%	103.7	-1.0%					0	Açık
	Hisse	13/04/2026	FROTO		105.40	107.40	1.9%	104.4	-0.9%	104.40	13/04/2026	-0.9%	0	Kapalı	
	Hisse	13/04/2026	AKSEN		82.25	83.80	1.9%	81.5	-0.9%					0	Açık
	Hisse	13/04/2026	TRENJ		94.55	96.30	1.9%	93.65	-1.0%	96.20	13/04/2026	1.7%	0	Kapalı	
	Hisse	13/04/2026	TRALT		43.74	44.54	1.8%	43.32	-1.0%					0	Açık
	Hisse	13/04/2026	KCHOL		202.50	206.20	1.8%	200.6	-0.9%					0	Açık
	Hisse	13/04/2026	EREGL		31.42	32.00	1.8%	31.12	-1.0%	32.00	13/04/2026	1.8%	0	Kapalı	
	Hisse	13/04/2026	EREGL		31.82	32.42	1.9%	31.52	-0.9%					0	Açık
	Hisse	13/04/2026	AKBNK		76.90	78.35	1.9%	76.2	-0.9%					0	Açık
Orta Vadeli İşlem Önerileri	Hisse	13/02/2026	ASELS		302.25	348.00	15.1%	287.5	-4.9%	343.25	25/03/2026	13.6%	40	Kapalı	
	Hisse	05/03/2026	ENKAI		94.80	109.10	15.1%	90.1	-5.0%					0	Açık
	Hisse	11/03/2026	KCAER		11.88	13.73	15.6%	11.3	-4.9%					0	Açık
	Hisse	11/03/2026	ANSGR		28.02	32.38	15.6%	26.64	-4.9%					0	Açık
	Hisse	11/03/2026	MAVI		41.14	47.34	15.1%	39.1	-5.0%					0	Açık
	Hisse	11/03/2026	ASTOR		191.30	220.10	15.1%	181.8	-5.0%	207.20	25/03/2026	8.3%	14	Kapalı	
	Hisse	19/03/2026	ENJSA		121.60	140.00	15.1%	115.6	-4.9%					0	Açık
	Hisse	19/03/2026	AKSEN		77.75	89.45	15.0%	73.9	-5.0%					0	Açık
	Hisse	25/03/2026	MGROS		601.50	692.50	15.1%	572	-4.9%					0	Açık
	Hisse	03/04/2026	TKFEN		103.90	119.60	15.1%	98.8	-4.9%	116.50	13/04/2026	12.1%	10	Kapalı	

Zirve Kapanışı Yapan BIST Hisseleri

AKSUE	ARMGD	BARMA	ASELS	EDATA	KGYO	KTSKR	KRDMB	ODINE	AKSEN
ALKLC	trhol	KAPLM	METRO	TUPRS	AYGAZ	CRDFA	HEDEF	MAGEN	MCARD
DOGUB	GMTAS	GEREL	OZATD	ISKPL	SKBNK	MAALT	RGYAS	RNPOL	TMPOL
VANGD									

Tüm önerilerimize eşzamanlı olarak ulaşmak isteyenler Trademaster Mobile uygulamasında yer alan «Bildirimler» sekmesinde yer alan bildirimleri takip edebilirler.

[İş Yatırım TradeMaster Mobil - Android Apps on Google Play](#)

[TradeMaster Mobile App Store'da \(apple.com\)](#)

Bugün hareketlenmesi muhtemel hisseler

Kodu	Son	Pivot	1.Destek	2.Destek	1.Direnc	2.Direnc
ENKAI	100.30	100.25	98.80	97.30	102.00	103.00
MPARK	455.00	449.42	444.00	432.50	460.50	466.00

*Tarihi yüksek seviyelerdeki hisseler, long yönde değerlendirilmelidir. Bu hisseler geçtiğimiz günlerde de tarihi zirve yapmış veya ilk kez tarihi zirve yapıyor olabilir. Bu hisseleri elinde tutan hiçbir yatırımcı TL bazında zararda değildir. Fiyat grafiğinin (TL grafikler) sol tarafında mevcut fiyattan yüksek fiyatta maliyeti olan yatırımcı yoktur. Dolayısıyla yükselen fiyatlar, zararda olan yatırımcıların satışlarıyla karşılaşmaz, sadece kar realizasyonu yapan yatırımcılar olabilir. Bu bağlamda yükselen bir stop fiyatıyla bu kağıtlarda yatırımcı olmak çok uygun bir risk/kazanç oranı sunmaktadır.

Uyarı Notu

İşbu rapor içerisinde yer alan bilgiler, İş Yatırım Menkul Değerler A.Ş. (“İş Yatırım” veya “Şirket”) tarafından bilgilendirme amacı ile hazırlanmıştır. Yatırım bilgi, yorum ve tavsiyeleri yatırım danışmanlığı kapsamında değildir. Yatırım danışmanlığı hizmeti; aracı kurumlar, portföy yönetim şirketleri, mevduat kabul etmeyen bankalar ile müşteri arasında imzalanacak yatırım danışmanlığı sözleşmesi çerçevesinde sunulmaktadır. Burada yer alan yorum ve tavsiyeler, yorum ve tavsiyede bulunanların kişisel görüşlerine dayanmaktadır. Herhangi bir yatırım aracının alım-satım önerisi ya da getiri vaadi olarak yorumlanmamalıdır. Bu görüşler mali durumunuz ile risk ve getiri tercihlerinize uygun olmayabilir. Bu nedenle, sadece burada yer alan bilgilere dayanarak yatırım kararı verilmesi beklentilerinize uygun sonuçlar doğurmayabilir. Yatırımcılar, yatırım kararlarını kendi özel yatırım hedeflerine ve mali durumlarına göre ve gerekli gördüklerinde bağımsız danışmanların yardımıyla vermelidir.

Burada yer alan fiyatlar, veriler ve bilgilerin tam ve doğru olduğu garanti edilemez; içerik, haber verilmeksizin değiştirilebilir. Tüm veriler, İş Yatırım tarafından Borsa İstanbul A.Ş., Sermaye Piyasası Kurulu, Türkiye Cumhuriyet Merkez Bankası A.Ş. gibi kamu kurumları, çeşitli medya kuruluşları ve güvenilir olduğuna inanılan kaynaklardan alınmıştır. Bu kaynakların kullanılması nedeni ile ortaya çıkabilecek hatalardan İş Yatırım Menkul Değerler A.Ş. sorumlu değildir.

Bu rapor ve içindeki bilgiler bazı geleceğe dönük varsayımlar içermekle birlikte, bu varsayımlar kesin veya mutlak sonuçları garanti etmemektedir. Rapordaki bilgiler doğrulama, tamamlama veya değişiklik gerektirebilir. Bu doğrultuda, Şirket herhangi bir tarafa bildirimde bulunmaksızın veya izin almaksızın dilediği zaman gerekli değişiklikleri yapma hakkını saklı tutar.

Bu içeriğe ilişkin tüm telif hakları İş Yatırım Menkul Değerler A.Ş.’ye aittir. Bu içerik, açık iznimiz olmaksızın başkaları tarafından herhangi bir amaçla, kısmen veya tamamen çoğaltılamaz, dağıtılamaz, yayımlanamaz veya değiştirilemez ya da elektronik ortamda ek olarak gönderilemez. (www.isyatirim.com.tr)

Bu rapor, herhangi bir menkul kıymetinin satışı veya devralınmasına ilişkin bir teklif, davet veya yatırım yapma yönünde bir teşvik teşkil etmemektedir ve hiçbir hukuki anlaşma veya sözleşmeye dayanak oluşturmaz. Yatırımcıların, burada yer alan tüm konularla ilgili kendi araştırmalarını yapmaları ve yatırım kararlarını bu araştırmalar doğrultusunda almaları gerekmektedir. Bu raporun içeriğinin kullanımından doğabilecek zararlardan dolayı Şirket, Yönetim Kurulu Üyeleri, yöneticileri veya çalışanları sorumluluk veya yükümlülük kabul etmemektedir.

“Öneri bilgilendirmesi: İş Yatırım Menkul Değerler A.Ş.’nin (“İş Yatırım” veya “Şirket”), Borsa İstanbul A.Ş.’de (“BİST”) bünyesinde yer alan halka açık şirketler için AL, TUT ve SAT yönündeki önerileri BIST-100 endeksinin (endeks) beklenen getirisine göre değerlendirilmektedir. Tüm bu öneriler İş Yatırım Araştırma Bölümü analistleri tarafından şirketlerin ileride elde edeceği tahmin edilen karları, nakit akımları ve bilançolarına göre bağımsız olarak değerlendirilir. Ek olarak, analistler koşulların elverişsiz olduğu veya doğru değerlendirme yapmanın mümkün olmadığı durumlarda bazı hisse senetleri için geçici olarak GÖZDEN GEÇİRİLİYOR önerisi verebilirler. Münferit her şirket için yatırım önerisi sırasıyla belirtilen şu kriterlere göre değerlendirilir, İş Yatırım Hisse senedi tavsiye metodolojisi:

Artış Potansiyeli > %25 : AL ,
%10 < Artış Potansiyeli < %25 : TUT,
Artış Potansiyeli < %10 : SAT,

Her sınır değeri için analist +/- %5 kanaat kullanabilmektedir.

Teşekkürler

İŞ YATIRIM

