

Teknik Görünüm Raporu

16.04.2026

Araştırma Müdürlüğü

İŞ YATIRIM



BIST 100 Teknik Analiz Görünümü



Destek Direnç Seviyeleri ve Pivot Değeri

Kodu	Son Fiyat	1 GünΔ	Pivot	1.Destek	2.Destek	1.Direnç	2.Direnç
BIST-100	14,252.38	0.35%	14,249	14,185	14,117	14,317	14,382
BIST-30	16,366.26	0.25%	16,370	16,281	16,196	16,455	16,543
BIST-50	12,816.94	0.30%	12,818	12,754	12,691	12,881	12,945

*Tablolar seans sonu kapanış rakamlarıdır. Grafik ile saat farkından kaynaklı fiyat farklılıkları olabilir.

Vadeli Endeks Kontratı Teknik Analiz Görünümü



Destek Direnç Seviyeleri ve Pivot Değeri							
Kodu	Son Fiyat	1 GünΔ	Pivot	1.Destek	2.Destek	1.Direnç	2.Direnç
F_XU0300426	16,568.00	0.17%	16,582	16,469	16,370	16,681	16,794
F_XU0300626	17,427.00	0.17%	17,437	17,330	17,233	17,534	17,641
F_XU0300826	18,273.00	0.20%	18,238	18,177	18,081	18,334	18,395

*Tablolar seans sonu kapanış rakamlarıdır. Grafik ile saat farkından kaynaklı fiyat farklılıkları olabilir.

Döviz Teknik Analiz Görünümü



Destek Direnç Seviyeleri ve Pivot Değeri

Kodu	Son Fiyat	1 GünΔ	Pivot	1.Destek	2.Destek	1.Direnç	2.Direnç
F_USDTRY0426	45.2590	0.02%	45.2493	45.2177	45.1763	45.2907	45.3223
F_USDTRY0526	46.2730	0.00%	46.2770	46.2410	46.2090	46.3090	46.3450
F_USDTRY0626	47.6720	-0.08%	47.6697	47.6293	47.5867	47.7123	47.7527

*Tablolar seans sonu kapanış rakamlarıdır. Grafik ile saat farkından kaynaklı fiyat farklılıkları olabilir.



Piyasa Görünümü

XUTUM Hisse Senetleri Piyasası Alış Satış Rakamları			
Aracı Kurum	Net(mnTL)	Aracı Kurum	Net(mnTL)
Tera Yatırım	1,205.7	HSBC Yatırım	-771.2
Deniz Yatırım	682.2	Bank of America Yat.E	-656.5
Bulls Yatırım	663.0	Info Yatırım	-512.4
Yapi Kredi Yat.	511.7	Halk Yatırım	-343.1
Midas	250.1	Yat.Finansman	-324.8
Aracı Kurum	Net(mnTL)	Aracı Kurum	Net(mnTL)
Tera Yatırım	129,835.0	Info Yatırım	-43,522.7
Bank of America Yat.E	81,067.9	A1 Capital Menkul	-42,169.5
Ak Yatırım	30,882.2	İş Yatırım	-36,522.9
Alnus Yatırım	19,462.6	QNB Finans	-21,443.0
Pusula Yat.	19,254.4	Garanti BBVA	-16,130.3

Nisan Vadeli Endeks Kontratı Alış Satış Rakamları			
Aracı Kurum	Net(mn Lot)	Aracı Kurum	Net(mn Lot)
Bank of America	13,591	Teb Yatırım	-14,525
İş Yatırım	12,267	Deniz Yatırım	-9,639
İnfo	1,818	Strateji Men.	-2,921
Yapi Kredi	1,596	Oyak Yatırım	-1,963
QNB Finans	981	Yat.Finansman	-1,217
Aracı Kurum	Net(mn Lot)	Aracı Kurum	Net(mn Lot)
Yapi Kredi	133,689	İş Yatırım	-125,145
Teb Yatırım	104,746	Bank of America	-44,639
HSBC Yatırım	27,906	Ak Yatırım	-41,907
Halk Yatırım	11,835	Deniz Yatırım	-19,975
Tacirler	5,529	QNB Finans	-9,976

Nisan Vadeli USDTRY Kontratı Alış Satış Rakamları			
Aracı Kurum	Net(mn Lot)	Aracı Kurum	Net(mn Lot)
QNB Bank	102,024	İş Yatırım	-131,355
Akbank	38,005	Bank of America	-62,643
Nurol Yat. Bank.	25,000	Yapi Kredi Yat.	-7,410
Teb Yatırım	18,627	Yat.Finansman	-4,391
Gedik Yatırım	11,718	Ata Yatırım	-2,113
Aracı Kurum	Net(mn Lot)	Aracı Kurum	Net(mn Lot)
QNB Bank	380,292	Bank of America	-252,481
Yapi Kredi Yat.	278,411	QNB Finans	-236,727
Nurol Yat. Bank.	189,777	Tera Yatırım Me	-221,974
Deutsche	157,938	Deniz Yatırım	-210,129
Akbank	145,288	Global Menkul	-143,078

BIST100 -1 Ay Ort.Hac. Göre Hacim Artışı Olan Hisseler (Adet)

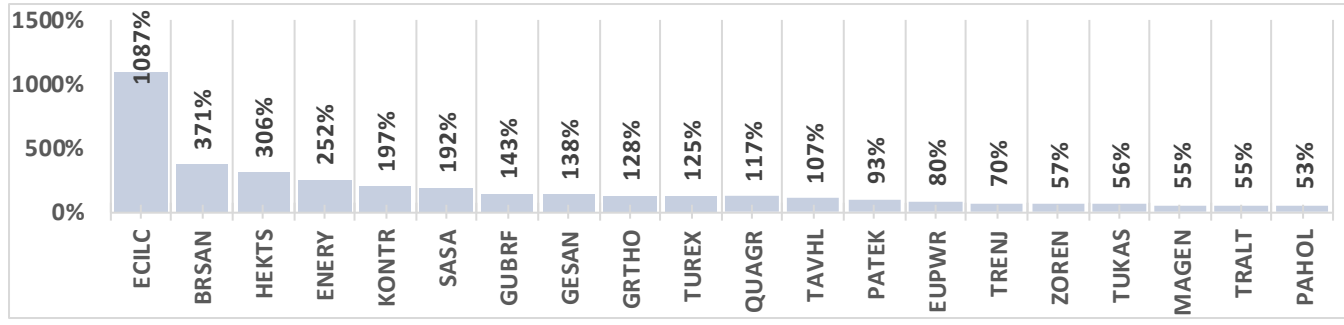

BIST-TUM Fiyatlar	
Artan	411
Azalan	180
Aynı	19

Endeks Sözleşmesi Açık Pozisyon Sayıları

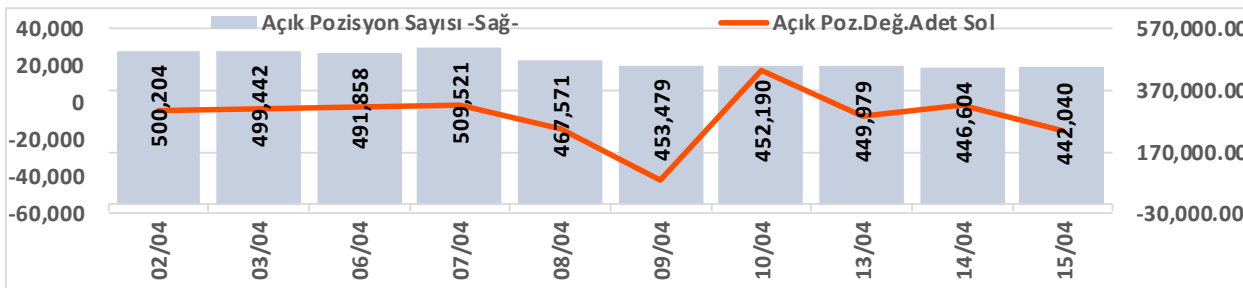

Açık Pozisyon	Hacim Adet	Fiyat	Yön	Güç
Artış ↑	Artış ↑	Yukarı ↑	↑	Güçlü
Artış ↑	Artış ↑	Aşağı ↓	↓	Güçlü
Düşüş ↓	Düşüş ↓	Aşağı ↓	↓	Zayıf
Düşüş ↓	Düşüş ↓	Yukarı ↑	↑	Zayıf

Döviz Sözleşmesi Açık Pozisyon Sayıları

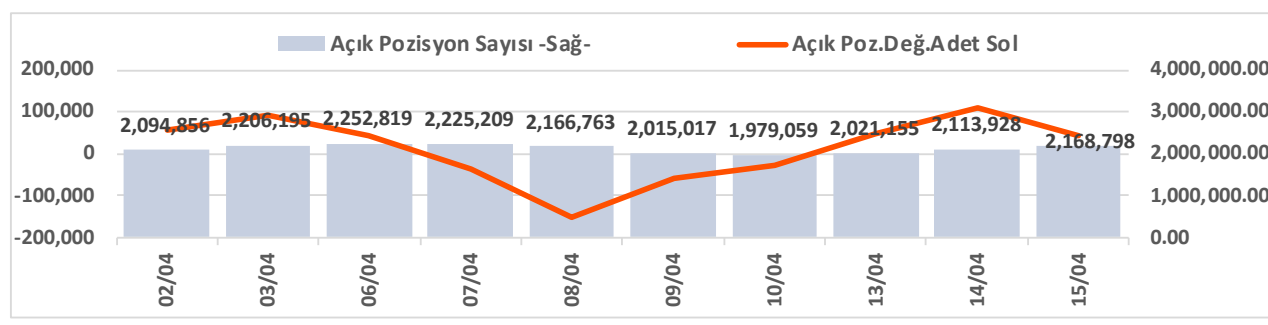

Şirketler Teknik Analiz Görünümü – Garanti Bankası



Kodu	Son	1G Değ.	Yab. %	3A Ort.H	Pivot	1.Destek	2.Destek	1.Direnç	2.Direnç
GARAN	138.80	-0.86%	9.02	119.1 mn\$	139.40	138.00	137.50	140.00	141.50

*Tablolar seans sonu kapanış rakamlarıdır. Grafik ile saat farkından kaynaklı fiyat farklılıkları olabilir.



Şirketler Teknik Analiz Görünümü – Türk Hava Yolları



Kodu	Son	1G Değ.	Yab. %	3A Ort.H	Pivot	1.Destek	2.Destek	1.Direnç	2.Direnç
THYAO	319.25	-1.47%	22.15	388.2 mn\$	321.50	316.00	313.00	324.50	330.00

*Tablolar seans sonu kapanış rakamlarıdır. Grafik ile saat farkından kaynaklı fiyat farklılıkları olabilir.

Şirketler Teknik Analiz Görünümü – İş Bankası



Kodu	Son	1G Değ.	Yab. %	3A Ort.H	Pivot	1.Destek	2.Destek	1.Direnç	2.Direnç
ISCTR	14.55	0.00%	31.68	233.2 mn\$	14.58	14.50	14.40	14.65	14.75

*Tablolar seans sonu kapanış rakamlarıdır. Grafik ile saat farkından kaynaklı fiyat farklılıkları olabilir.



Şirketler Teknik Analiz Görünümü – Akbank



Kodu	Son	1G Değ.	Yab. %	3A Ort.H	Pivot	1.Destek	2.Destek	1.Direnç	2.Direnç
AKBNK	78.90	0.57%	56.43	219.0 mn\$	78.75	78.25	77.60	79.40	79.90

*Tablolar seans sonu kapanış rakamlarıdır. Grafik ile saat farkından kaynaklı fiyat farklılıkları olabilir.

Şirketler Teknik Analiz Görünümü – Yapı Kredi Bankası



Kodu	Son	1G Değ.	Yab. %	3A Ort.H	Pivot	1.Destek	2.Destek	1.Direnç	2.Direnç
YKBNK	37.58	-0.27%	36.32	170.3 mn\$	37.63	37.25	36.95	37.95	38.30

*Tablolar seans sonu kapanış rakamlarıdır. Grafik ile saat farkından kaynaklı fiyat farklılıkları olabilir.

Şirketler Teknik Analiz Görünümü – Vakıfbank



Kodu	Son	1G Değ.	Yab. %	3A Ort.H	Pivot	1.Destek	2.Destek	1.Direnç	2.Direnç
VAKBN	34.12	-0.41%	3.37	32.9 mn\$	34.21	33.95	33.85	34.35	34.60

*Tablolar seans sonu kapanış rakamlarıdır. Grafik ile saat farkından kaynaklı fiyat farklılıkları olabilir.

Şirketler Teknik Analiz Görünümü – Halkbank

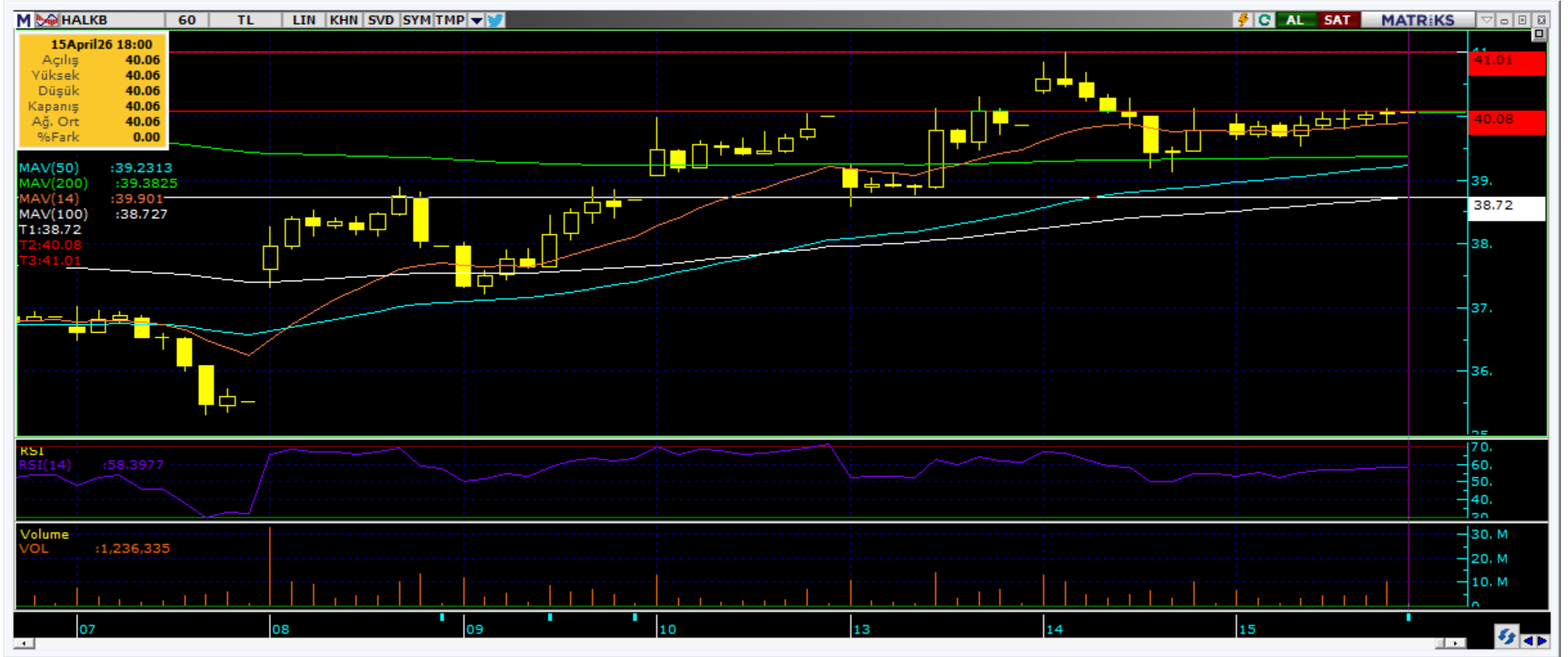

Kodu	Son	1G Değ.	Yab. %	3A Ort.H	Pivot	1.Destek	2.Destek	1.Direnç	2.Direnç
HALKB	40.06	0.70%	0.60	64.9 mn\$	39.90	39.70	39.30	40.30	40.50

*Tablolar seans sonu kapanış rakamlarıdır. Grafik ile saat farkından kaynaklı fiyat farklılıkları olabilir.

Şirketler Teknik Analiz Görünümü – Emlak Konut GYO



Kodu	Son	1G Değ.	Yab. %	3A Ort.H	Pivot	1.Destek	2.Destek	1.Direnç	2.Direnç
EKGYO	21.20	0.19%	25.26	77.1 mn\$	21.27	21.15	21.05	21.35	21.50

*Tablolar seans sonu kapanış rakamlarıdır. Grafik ile saat farkından kaynaklı fiyat farklılıkları olabilir.



Şirketler Teknik Analiz Görünümü – Turkcell İletişim

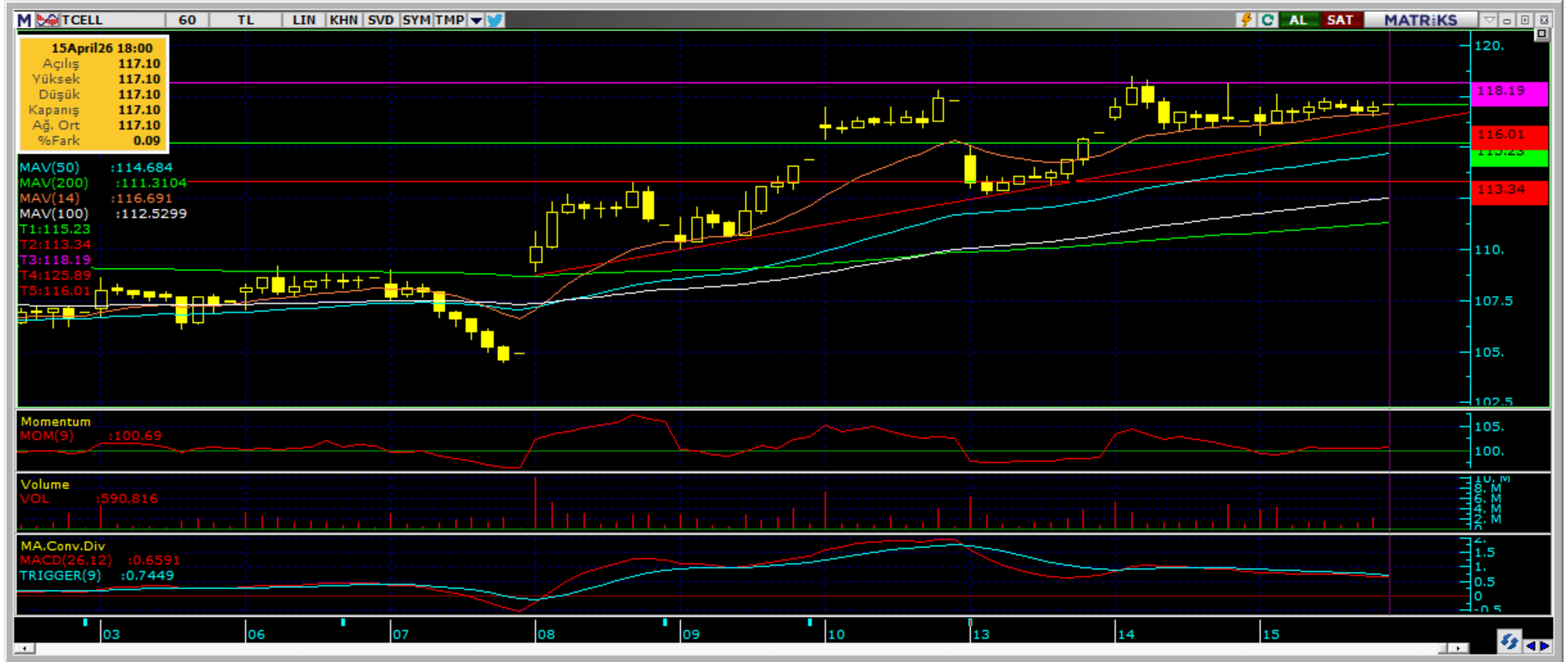

Kodu	Son	1G Değ.	Yab. %	3A Ort.H	Pivot	1.Destek	2.Destek	1.Direnç	2.Direnç
TCELL	117.10	0.69%	73.99	70.4 mn\$	116.77	116.00	115.00	118.00	119.00

*Tablolar seans sonu kapanış rakamlarıdır. Grafik ile saat farkından kaynaklı fiyat farklılıkları olabilir.

Şirketler Teknik Analiz Görünümü – Enka İnşaat



Kodu	Son	1G Değ.	Yab. %	3A Ort.H	Pivot	1.Destek	2.Destek	1.Direnç	2.Direnç
ENKAI	104.20	-0.38%	28.27	26.5 mn\$	104.23	103.00	101.50	105.50	106.50

*Tablolar seans sonu kapanış rakamlarıdır. Grafik ile saat farkından kaynaklı fiyat farklılıkları olabilir.

Şirketler Teknik Analiz Görünümü – Koç Holding



Kodu	Son	1G Değ.	Yab. %	3A Ort.H	Pivot	1.Destek	2.Destek	1.Direnç	2.Direnç
KCHOL	207.80	0.73%	46.69	152.0 mn\$	207.47	206.00	204.50	209.00	210.50

*Tablolar seans sonu kapanış rakamlarıdır. Grafik ile saat farkından kaynaklı fiyat farklılıkları olabilir.

Şirketler Teknik Analiz Görünümü – Anadolu Grubu Holding



Kodu	Son	1G Değ.	Yab. %	3A Ort.H	Pivot	1.Destek	2.Destek	1.Direnç	2.Direnç
AGHOL	31.10	0.78%	26.40	4.4 mn\$	31.08	30.80	30.50	31.40	31.65

*Tablolar seans sonu kapanış rakamlarıdır. Grafik ile saat farkından kaynaklı fiyat farklılıkları olabilir.

Şirketler Teknik Analiz Görünümü – Arçelik



Kodu	Son	1G Değ.	Yab. %	3A Ort.H	Pivot	1.Destek	2.Destek	1.Direnç	2.Direnç
ARCLK	118.60	0.68%	18.21	9.4 mn\$	118.47	117.50	117.00	119.50	120.00

*Tablolar seans sonu kapanış rakamlarıdır. Grafik ile saat farkından kaynaklı fiyat farklılıkları olabilir.

Şirketler Teknik Analiz Görünümü – Alarko Holding



Kodu	Son	1G Değ.	Yab. %	3A Ort.H	Pivot	1.Destek	2.Destek	1.Direnç	2.Direnç
ALARK	94.05	-0.21%	12.33	18.3 mn\$	94.38	93.55	93.10	94.85	95.70

*Tablolar seans sonu kapanış rakamlarıdır. Grafik ile saat farkından kaynaklı fiyat farklılıkları olabilir.

Şirketler Teknik Analiz Görünümü – Sabancı Holding



Kodu	Son	1G Değ.	Yab. %	3A Ort.H	Pivot	1.Destek	2.Destek	1.Direnç	2.Direnç
SAHOL	100.60	0.10%	34.75	95.0 mn\$	100.57	99.65	98.65	101.50	102.50

*Tablolar seans sonu kapanış rakamlarıdır. Grafik ile saat farkından kaynaklı fiyat farklılıkları olabilir.

Şirketler Teknik Analiz Görünümü – Mavi Giyim



Kodu	Son	1G Değ.	Yab. %	3A Ort.H	Pivot	1.Destek	2.Destek	1.Direnç	2.Direnç
MAVI	43.82	0.18%	44.68	7.6 mn\$	43.94	43.60	43.40	44.15	44.45

*Tablolar seans sonu kapanış rakamlarıdır. Grafik ile saat farkından kaynaklı fiyat farklılıkları olabilir.

Şirketler Teknik Analiz Görünümü – Şok Market



Kodu	Son	1G Değ.	Yab. %	3A Ort.H	Pivot	1.Destek	2.Destek	1.Direnç	2.Direnç
SOKM	51.55	-3.01%	35.25	8.2 mn\$	52.25	50.80	50.05	53.00	54.45

*Tablolar seans sonu kapanış rakamlarıdır. Grafik ile saat farkından kaynaklı fiyat farklılıkları olabilir.

Şirketler Teknik Analiz Görünümü – Medical Park

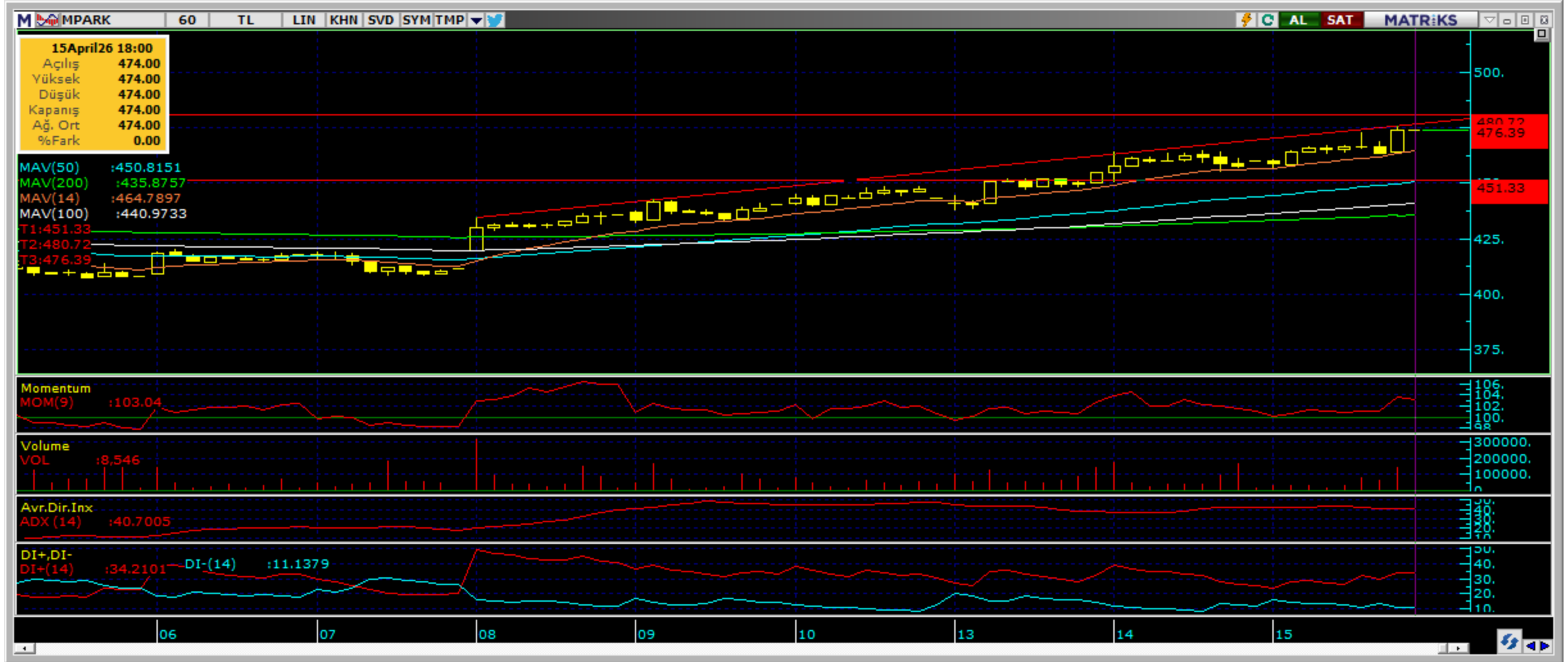

Kodu	Son	1G Değ.	Yab. %	3A Ort.H	Pivot	1.Destek	2.Destek	1.Direnç	2.Direnç
MPARK	474.00	3.04%	46.86	6.9 mn\$	468.92	462.00	450.00	481.00	487.50

*Tablolar seans sonu kapanış rakamlarıdır. Grafik ile saat farkından kaynaklı fiyat farklılıkları olabilir.



Bugün hareketlenmesi muhtemel hisseler ↑ AEFES



Kodu	Son	Yab. %	Pivot	1.Destek	2.Destek	1.Direnç	2.Direnç	1 Ay Ort.Hac.(Adet) / Son	Fark
AEFES	18.82	44.24	18.81	18.55	18.30	19.05	19.30	44.2 mn / 45.3 mn	▲ 2%

*Tablolar seans sonu kapanış rakamlarıdır. Grafik ile saat farkından kaynaklı fiyat farklılıkları olabilir.



Bugün hareketlenmesi muhtemel hisseler ↑ TURSG



Kodu	Son	Yab. %	Pivot	1.Destek	2.Destek	1.Direnç	2.Direnç	1 Ay Ort.Hac.(Adet) / Son	Fark
TURSG	13.77	7.00	13.71	13.60	13.40	13.90	14.05	30.0 mn / 29.0 mn	▼ -3%

*Tablolar seans sonu kapanış rakamlarıdır. Grafik ile saat farkından kaynaklı fiyat farklılıkları olabilir.

Bugün hareketlenmesi muhtemel hisseler ↑ TCELL



Kodu	Son	Yab. %	Pivot	1. Destek	2. Destek	1. Direnç	2. Direnç	1 Ay Ort. Hac. (Adet) / Son	Fark
TCELL	117.10	73.99	116.77	116.00	115.00	118.00	119.00	18.4 mn / 16.8 mn	▼ -9%

*Tablolar seans sonu kapanış rakamlarıdır. Grafik ile saat farkından kaynaklı fiyat farklılıkları olabilir.

Şirketler Teknik Analiz Görünümü – BIST 30 Seviyeler

Kodu	Son	1G Değ.	Yab. %	3A Ort.H	Pivot	1.Destek	2.Destek	1.Direnç	2.Direnç
AEFES	18.82	-0.42%	44.24	26.0 mn\$	18.81	18.55	18.30	19.05	19.30
AKBNK	78.90	0.57%	56.43	219.0 mn\$	78.75	78.25	77.60	79.40	79.90
ASELS	416.75	1.21%	59.23	307.5 mn\$	416.42	411.50	406.50	421.50	426.50
ASTOR	195.00	-4.27%	61.80	139.7 mn\$	196.37	193.00	191.00	198.50	202.00
BIMAS	753.00	0.13%	47.13	99.0 mn\$	756.33	746.50	740.50	762.50	772.50
DSTKF	2,130.00	0.71%	11.80	38.8 mn\$	2,122.33	2,110.50	2,091.50	2,141.50	2,153.50
EKGYO	21.20	0.19%	25.26	77.1 mn\$	21.27	21.15	21.05	21.35	21.50
ENKAI	104.20	-0.38%	28.27	26.5 mn\$	104.23	103.00	101.50	105.50	106.50
EREGL	31.64	0.57%	23.38	118.5 mn\$	31.55	31.30	30.95	31.90	32.15
FROTO	106.80	0.66%	39.64	42.3 mn\$	107.07	106.00	105.50	108.00	109.00
GARAN	138.80	-0.86%	9.02	119.1 mn\$	139.40	138.00	137.50	140.00	141.50
GUBRF	529.50	7.51%	12.46	30.7 mn\$	522.00	502.50	475.50	549.00	568.50
ISCTR	14.55	0.00%	31.68	233.2 mn\$	14.58	14.50	14.40	14.65	14.75
KCHOL	207.80	0.73%	46.69	152.0 mn\$	207.47	206.00	204.50	209.00	210.50
KRDMD	36.46	2.99%	14.04	41.7 mn\$	36.22	35.60	34.75	37.10	37.70
MGROS	656.50	1.16%	39.38	48.0 mn\$	656.83	650.00	644.00	663.00	670.00
PETKM	22.00	-0.27%	11.77	46.4 mn\$	22.00	21.65	21.30	22.35	22.70
PGSUS	188.30	0.64%	11.83	108.5 mn\$	188.90	187.50	186.50	190.00	191.50
SAHOL	100.60	0.10%	34.75	95.0 mn\$	100.57	99.65	98.65	101.50	102.50
SASA	2.99	9.93%	23.74	147.4 mn\$	2.89	2.80	2.60	3.09	3.18
SISE	48.22	0.29%	12.28	80.7 mn\$	48.15	47.80	47.40	48.55	48.90
TAVHL	321.50	-2.65%	73.66	20.0 mn\$	324.25	317.00	313.00	328.50	335.50
TCELL	117.10	0.69%	73.99	70.4 mn\$	116.77	116.00	115.00	118.00	119.00
THYAO	319.25	-1.47%	22.15	388.2 mn\$	321.50	316.00	313.00	324.50	330.00
TOASO	299.00	0.34%	29.98	27.9 mn\$	297.92	294.50	290.00	302.50	305.50
TRALT	47.48	3.89%	35.89	127.7 mn\$	47.12	46.00	44.55	48.60	49.70
TTKOM	62.95	0.40%	51.95	29.1 mn\$	63.05	62.40	61.85	63.60	64.25
TUPRS	261.25	-2.34%	41.42	202.5 mn\$	263.67	259.00	256.50	266.00	271.00
VAKBN	34.12	-0.41%	3.37	32.9 mn\$	34.21	33.95	33.85	34.35	34.60
YKBNK	37.58	-0.27%	36.32	170.3 mn\$	37.63	37.25	36.95	37.95	38.30

Kısa Vadeli İşlem Önerilerinin Perf./ Raporlar / Tarihi Zirveler

Tarih sıralamasına göre son 10 tane işlem önerimiz ve performansları aşağıdaki tabloda gösterilmektedir.

	Öneri	Öneri Tarihi	AL	SAT	Acilis Fiyat (₺)	Hedef Fiyat (TL)	Hedef %	Stop Fiyat (₺)	Stop %	Kapanis Fiyat (₺)	Kapanış Tarihi	Getiri/ Zarar	Gün Sayısı	Öneri Durumu	
Kısa Vadeli İşlem Önerileri	Hisse	15/04/2026	SASA		2.77	2.83	2.2%	2.74	-1.1%	2.84	15/04/2026	2.5%	0	Kapalı	
	Hisse	15/04/2026	TCELL		116.60	118.80	1.9%	115.5	-0.9%						Açık
	Hisse	15/04/2026	FROTO		106.80	108.80	1.9%	105.8	-0.9%						Açık
	Hisse	15/04/2026	AKBNK		78.85	80.30	1.8%	78.1	-1.0%						Açık
	Hisse	15/04/2026	YKBNK		37.74	38.44	1.9%	37.38	-1.0%						Açık
	Hisse	15/04/2026	PGSUS		189.30	192.80	1.8%	187.5	-1.0%						Açık
	Hisse	15/04/2026	TURSG		13.59	13.84	1.8%	13.46	-1.0%	13.80	15/04/2026	1.5%	0	Kapalı	
	Hisse	15/04/2026	TKFEN		121.10	123.40	1.9%	120	-0.9%						Açık
	Hisse	15/04/2026	TURSG		13.74	14.02	2.0%	13.61	-0.9%						Açık
	Hisse	15/04/2026	AEFES		18.75	19.13	2.0%	18.56	-1.0%						Açık
Orta Vadeli İşlem Önerileri	Hisse	11/03/2026	MAVI		41.14	47.34	15.1%	39.1	-5.0%						Açık
	Hisse	11/03/2026	ASTOR		191.30	220.10	15.1%	181.8	-5.0%	207.20	25/03/2026	8.3%	14	Kapalı	
	Hisse	19/03/2026	ENJSA		121.60	140.00	15.1%	115.6	-4.9%						Açık
	Hisse	19/03/2026	AKSEN		77.75	89.45	15.0%	73.9	-5.0%						Açık
	Hisse	25/03/2026	MGROS		601.50	692.50	15.1%	572	-4.9%	656.00	15/04/2026	9.1%	21	Kapalı	
	Hisse	03/04/2026	TKFEN		103.90	119.60	15.1%	98.8	-4.9%	116.50	13/04/2026	12.1%	10	Kapalı	
	Hisse	14/04/2026	ASTOR		202.40	232.90	15.1%	192.4	-4.9%						Açık
	Hisse	14/04/2026	AKBNK		79.10	91.00	15.0%	75.2	-4.9%						Açık
	Hisse	14/04/2026	FROTO		105.20	121.10	15.1%	100	-4.9%						Açık
	Hisse	14/04/2026	TURSG		13.59	15.64	15.1%	12.92	-4.9%						Açık

Zirve Kapanışı Yapan BIST Hisseleri

AKSUE	ALKLC	ANELE	ANSGR	ASELS	BARMA	BIMAS	DSTKF	ECOGR	EGEPO
EGPRO	ENJSA	GMTAS	IEYHO	ISKPL	KGYO	KRDMB	KTLEV	KUYAS	METRO
MOBTL	RALYH	RGYAS	SKBNK	SVGYO	TERA	TMPOL			

Tüm önerilerimize eşzamanlı olarak ulaşmak isteyenler Trademaster Mobile uygulamasında yer alan «Bildirimler» sekmesinde yer alan bildirimleri takip edebilirler.

[İş Yatırım TradeMaster Mobil - Android Apps on Google Play](#)

[TradeMaster Mobile App Store'da \(apple.com\)](#)

Bugün hareketlenmesi muhtemel hisseler

Kodu	Son	Pivot	1.Destek	2.Destek	1.Direnc	2.Direnc
AEFES	18.82	18.81	18.55	18.30	19.05	19.30
TURSG	13.77	13.71	13.60	13.40	13.90	14.05
TCELL	117.10	116.77	116.00	115.00	118.00	119.00

*Tarihi yüksek seviyelerdeki hisseler, long yönde değerlendirilmelidir. Bu hisseler geçtiğimiz günlerde de tarihi zirve yapmış veya ilk kez tarihi zirve yapıyor olabilir. Bu hisseleri elinde tutan hiçbir yatırımcı TL bazında zararda değildir. Fiyat grafiğinin (TL grafikler) sol tarafında mevcut fiyattan yüksek fiyatta maliyeti olan yatırımcı yoktur. Dolayısıyla yükselen fiyatlar, zararda olan yatırımcıların satışlarıyla karşılaşmaz, sadece kar realizasyonu yapan yatırımcılar olabilir. Bu bağlamda yükselen bir stop fiyatıyla bu kağıtlarda yatırımcı olmak çok uygun bir risk/kazanç oranı sunmaktadır.

Uyarı Notu

İşbu rapor içerisinde yer alan bilgiler, İş Yatırım Menkul Değerler A.Ş. (“İş Yatırım” veya “Şirket”) tarafından bilgilendirme amacı ile hazırlanmıştır. Yatırım bilgi, yorum ve tavsiyeleri yatırım danışmanlığı kapsamında değildir. Yatırım danışmanlığı hizmeti; aracı kurumlar, portföy yönetim şirketleri, mevduat kabul etmeyen bankalar ile müşteri arasında imzalanacak yatırım danışmanlığı sözleşmesi çerçevesinde sunulmaktadır. Burada yer alan yorum ve tavsiyeler, yorum ve tavsiyede bulunanların kişisel görüşlerine dayanmaktadır. Herhangi bir yatırım aracının alım-satım önerisi ya da getiri vaadi olarak yorumlanmamalıdır. Bu görüşler mali durumunuz ile risk ve getiri tercihlerinize uygun olmayabilir. Bu nedenle, sadece burada yer alan bilgilere dayanarak yatırım kararı verilmesi beklentilerinize uygun sonuçlar doğurmayabilir. Yatırımcılar, yatırım kararlarını kendi özel yatırım hedeflerine ve mali durumlarına göre ve gerekli gördüklerinde bağımsız danışmanların yardımıyla vermelidir.

Burada yer alan fiyatlar, veriler ve bilgilerin tam ve doğru olduğu garanti edilemez; içerik, haber verilmeksizin değiştirilebilir. Tüm veriler, İş Yatırım tarafından Borsa İstanbul A.Ş., Sermaye Piyasası Kurulu, Türkiye Cumhuriyet Merkez Bankası A.Ş. gibi kamu kurumları, çeşitli medya kuruluşları ve güvenilir olduğuna inanılan kaynaklardan alınmıştır. Bu kaynakların kullanılması nedeni ile ortaya çıkabilecek hatalardan İş Yatırım Menkul Değerler A.Ş. sorumlu değildir.

Bu rapor ve içindeki bilgiler bazı geleceğe dönük varsayımlar içermekle birlikte, bu varsayımlar kesin veya mutlak sonuçları garanti etmemektedir. Rapordaki bilgiler doğrulama, tamamlama veya değişiklik gerektirebilir. Bu doğrultuda, Şirket herhangi bir tarafa bildirimde bulunmaksızın veya izin almaksızın dilediği zaman gerekli değişiklikleri yapma hakkını saklı tutar.

Bu içeriğe ilişkin tüm telif hakları İş Yatırım Menkul Değerler A.Ş.’ye aittir. Bu içerik, açık iznimiz olmaksızın başkaları tarafından herhangi bir amaçla, kısmen veya tamamen çoğaltılamaz, dağıtılamaz, yayımlanamaz veya değiştirilemez ya da elektronik ortamda ek olarak gönderilemez. (www.isyatirim.com.tr)

Bu rapor, herhangi bir menkul kıymetinin satışı veya devralınmasına ilişkin bir teklif, davet veya yatırım yapma yönünde bir teşvik teşkil etmemektedir ve hiçbir hukuki anlaşma veya sözleşmeye dayanak oluşturmaz. Yatırımcıların, burada yer alan tüm konularla ilgili kendi araştırmalarını yapmaları ve yatırım kararlarını bu araştırmalar doğrultusunda almaları gerekmektedir. Bu raporun içeriğinin kullanımından doğabilecek zararlardan dolayı Şirket, Yönetim Kurulu Üyeleri, yöneticileri veya çalışanları sorumluluk veya yükümlülük kabul etmemektedir.

“Öneri bilgilendirmesi: İş Yatırım Menkul Değerler A.Ş.’nin (“İş Yatırım” veya “Şirket”), Borsa İstanbul A.Ş.’de (“BİST”) bünyesinde yer alan halka açık şirketler için AL, TUT ve SAT yönündeki önerileri BIST-100 endeksinin (endeks) beklenen getirisine göre değerlendirilmektedir. Tüm bu öneriler İş Yatırım Araştırma Bölümü analistleri tarafından şirketlerin ileride elde edeceği tahmin edilen karları, nakit akımları ve bilançolarına göre bağımsız olarak değerlendirilir. Ek olarak, analistler koşulların elverişsiz olduğu veya doğru değerlendirme yapmanın mümkün olmadığı durumlarda bazı hisse senetleri için geçici olarak GÖZDEN GEÇİRİLİYOR önerisi verebilirler. Münferit her şirket için yatırım önerisi sırasıyla belirtilen şu kriterlere göre değerlendirilir, İş Yatırım Hisse senedi tavsiye metodolojisi:

Artış Potansiyeli > %25 : AL ,
%10 < Artış Potansiyeli < %25 : TUT,
Artış Potansiyeli < %10 : SAT,

Her sınır değeri için analist +/- %5 kanaat kullanabilmektedir.

Teşekkürler

İŞ YATIRIM

