

Teknik Görünüm Raporu

27.04.2026

Araştırma Müdürlüğü

İŞ YATIRIM



BIST 100 Teknik Analiz Görünümü



Destek Direnç Seviyeleri ve Pivot Değeri

Kodu	Son Fiyat	1 GünΔ	Pivot	1.Destek	2.Destek	1.Direnç	2.Direnç
BIST-100	14,409.07	0.51%	14,343	14,278	14,147	14,475	14,540
BIST-30	16,535.86	0.47%	16,464	16,383	16,230	16,617	16,698
BIST-50	12,944.16	0.39%	12,886	12,827	12,709	13,004	13,063

*Tablolar seans sonu kapanış rakamlarıdır. Grafik ile saat farkından kaynaklı fiyat farklılıkları olabilir.

Vadeli Endeks Kontratı Teknik Analiz Görünümü



Destek Direnç Seviyeleri ve Pivot Değeri							
Kodu	Son Fiyat	1 GünΔ	Pivot	1.Destek	2.Destek	1.Direnç	2.Direnç
F_XU0300426	16,613.00	0.05%	16,553	16,445	16,276	16,722	16,830
F_XU0300626	17,410.00	-0.17%	17,358	17,245	17,079	17,524	17,637
F_XU0300826	18,230.00	-0.21%	18,193	18,099	17,968	18,324	18,418

*Tablolar seans sonu kapanış rakamlarıdır. Grafik ile saat farkından kaynaklı fiyat farklılıkları olabilir.

Döviz Teknik Analiz Görünümü



Destek Direnç Seviyeleri ve Pivot Değeri

Kodu	Son Fiyat	1 GünΔ	Pivot	1.Destek	2.Destek	1.Direnç	2.Direnç
F_USDTRY0426	45.1370	-0.02%	45.1327	45.1193	45.1017	45.1503	45.1637
F_USDTRY0526	46.1780	0.08%	46.1603	46.1407	46.1033	46.1977	46.2173
F_USDTRY0626	47.6090	0.00%	47.6080	47.5820	47.5550	47.6350	47.6610

*Tablolar seans sonu kapanış rakamlarıdır. Grafik ile saat farkından kaynaklı fiyat farklılıkları olabilir.



Piyasa Görünümü

XUTUM Hisse Senetleri Piyasası Alış Satış Rakamları

Aracı Kurum	Net(mnTL)	Aracı Kurum	Net(mnTL)
Tera Yatırım	1,818.1	Ak Yatırım	-2,344.3
Bulls Yatırım	1,433.1	Ünlü Menkul	-784.8
Deniz Yatırım	1,049.8	Yapi Kredi Yat.	-607.3
Bank of America Yat.E	924.7	Garanti BBVA	-477.1
	595.7	TEB Yatırım	-442.7
Aracı Kurum	Net(mnTL)	Aracı Kurum	Net(mnTL)
Tera Yatırım	141,305.3	Info Yatırım	-47,739.6
Bank of America Yat.E	85,766.1	A1 Capital Menkul	-42,888.6
Ak Yatırım	24,920.1	İş Yatırım	-40,159.6
Alnus Yatırım	19,929.6	QNB Finans	-19,197.1
Pusula Yat.	19,868.0	Garanti BBVA	-16,535.4

Nisan Vadeli Endeks Kontratı Alış Satış Rakamları

Aracı Kurum	Net(mn Lot)	Aracı Kurum	Net(mn Lot)
Bank of America	10,642	Teb Yatırım	-34,645
Ak Yatırım	9,461	Yapi Kredi	-4,959
İş Yatırım	4,130	HSBC Yatırım	-2,586
İnfo	3,466	Garanti BBVA	-1,422
Tacirler	3,061	Alternatif Menk	-868
Aracı Kurum	Net(mn Lot)	Aracı Kurum	Net(mn Lot)
Yapi Kredi	128,026	İş Yatırım	-124,242
Teb Yatırım	86,563	Bank of America	-37,126
HSBC Yatırım	22,164	Ak Yatırım	-25,323
Halk Yatırım	3,615	QNB Finans	-9,756
Phillipcapital	2,870	Strateji Men.	-6,899

Nisan Vadeli USDTRY Kontratı Alış Satış Rakamları

Aracı Kurum	Net(mn Lot)	Aracı Kurum	Net(mn Lot)
Bank of America	136,790	QNB Bank	-132,399
Tera Yatırım Me	16,000	Ak Yatırım	-24,635
İş Yatırım	11,547	Yapi Kredi Yat.	-22,210
Garanti BBVA	8,491	Seker Yatırım	-5,000
Yapi Kredi Bank	6,000	QNB Finans	-4,055
Aracı Kurum	Net(mn Lot)	Aracı Kurum	Net(mn Lot)
Yapi Kredi Yat.	489,326	Bank of America	-506,064
QNB Bank	362,931	QNB Finans	-239,890
Akbank	207,170	Tera Yatırım Me	-205,976
Nurul Yat. Bank.	194,045	Global Menkul	-163,822
Deutsche	179,938	Deniz Yatırım	-157,354

BIST100 -1 Ay Ort.Hac. Göre Hacim Artışı Olan Hisseler (Adet)

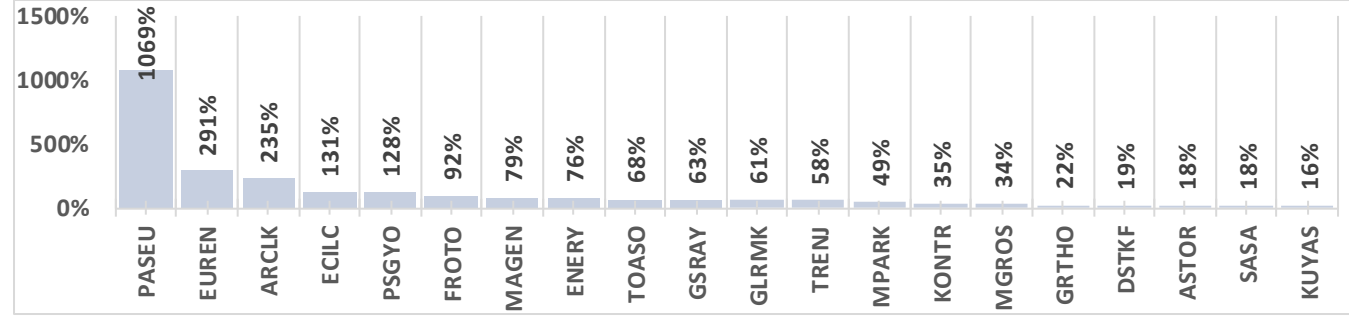

BIST-TUM Fiyatlar	
Artan	317
Azalan	271
Aynı	22

Endeks Sözleşmesi Açık Pozisyon Sayıları

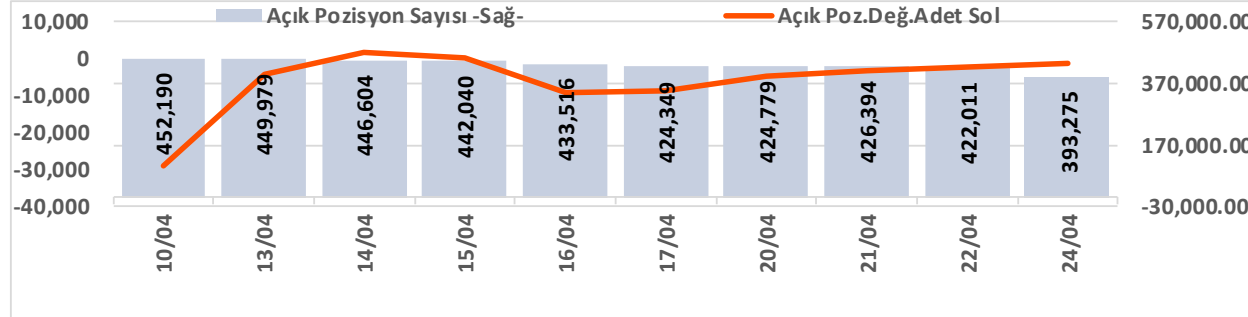

Açık Pozisyon	Hacim Adet	Fiyat	Yön	Güç
Artış ↑	Artış ↑	Yukarı ↑	↑	Güçlü
Artış ↑	Artış ↑	Aşağı ↓	↓	Güçlü
Düşüş ↓	Düşüş ↓	Aşağı ↓	↓	Zayıf
Düşüş ↓	Düşüş ↓	Yukarı ↑	↑	Zayıf

Döviz Sözleşmesi Açık Pozisyon Sayıları

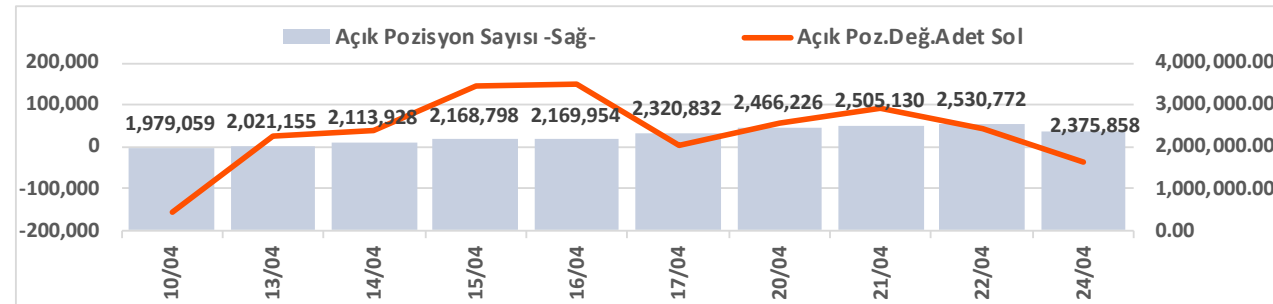

Şirketler Teknik Analiz Görünümü – Garanti Bankası



Kodu	Son	1G Değ.	Yab. %	3A Ort.H	Pivot	1.Destek	2.Destek	1.Direnç	2.Direnç
GARAN	138.00	-1.00%	9.28	111.6 mn\$	138.10	136.50	134.50	140.00	141.50

*Tablolar seans sonu kapanış rakamlarıdır. Grafik ile saat farkından kaynaklı fiyat farklılıkları olabilir.

Şirketler Teknik Analiz Görünümü – Türk Hava Yolları

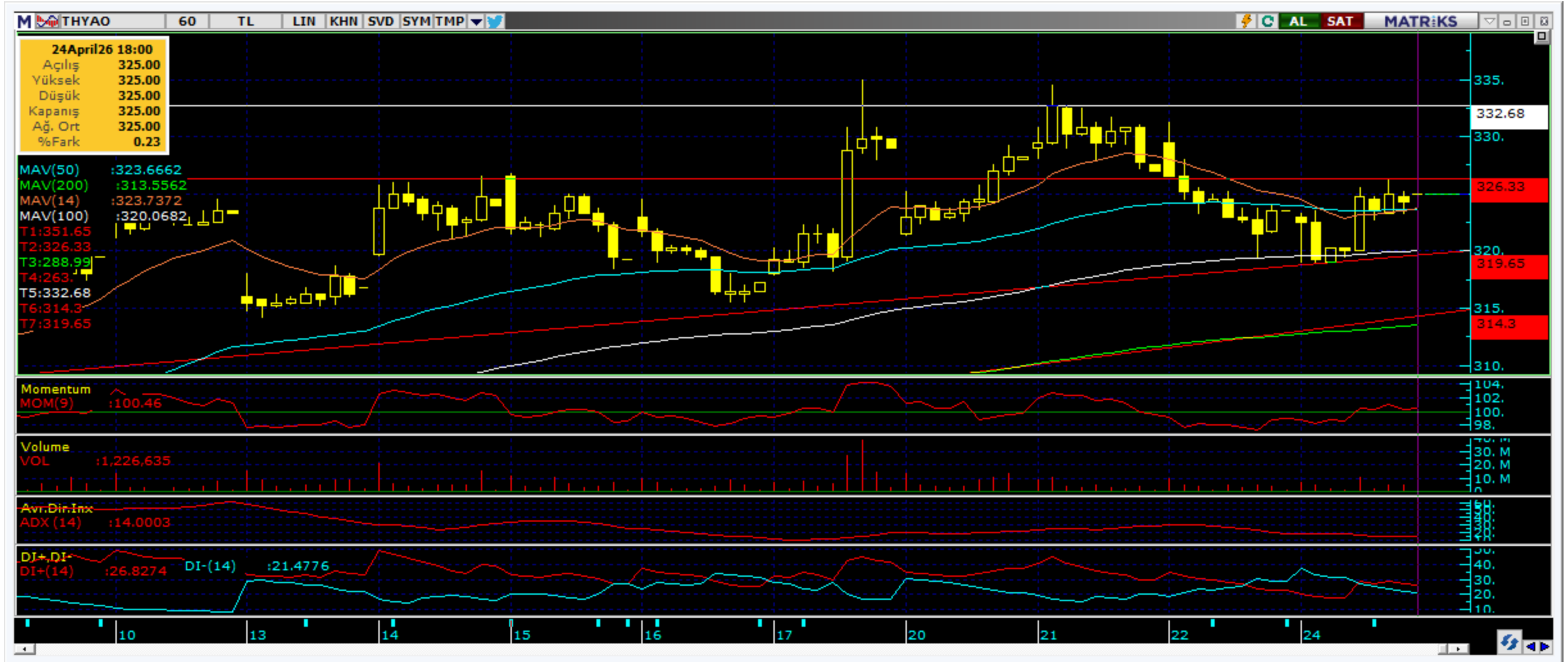

Kodu	Son	1G Değ.	Yab. %	3A Ort.H	Pivot	1.Destek	2.Destek	1.Direnç	2.Direnç
THYAO	325.00	0.46%	23.61	389.7 mn\$	323.42	320.50	316.00	328.00	330.50

*Tablolar seans sonu kapanış rakamlarıdır. Grafik ile saat farkından kaynaklı fiyat farklılıkları olabilir.



Şirketler Teknik Analiz Görünümü – İş Bankası



Kodu	Son	1G Değ.	Yab. %	3A Ort.H	Pivot	1.Destek	2.Destek	1.Direnç	2.Direnç
ISCTR	14.45	-2.30%	32.43	226.5 mn\$	14.52	14.30	14.10	14.70	14.90

*Tablolar seans sonu kapanış rakamlarıdır. Grafik ile saat farkından kaynaklı fiyat farklılıkları olabilir.

Şirketler Teknik Analiz Görünümü – Akbank



Kodu	Son	1G Değ.	Yab. %	3A Ort.H	Pivot	1.Destek	2.Destek	1.Direnç	2.Direnç
AKBNK	77.90	-1.70%	57.03	216.1 mn\$	78.22	77.30	76.65	78.85	79.75

*Tablolar seans sonu kapanış rakamlarıdır. Grafik ile saat farkından kaynaklı fiyat farklılıkları olabilir.

Şirketler Teknik Analiz Görünümü – Yapı Kredi Bankası



Kodu	Son	1G Değ.	Yab. %	3A Ort.H	Pivot	1.Destek	2.Destek	1.Direnç	2.Direnç
YKBANK	37.64	-0.79%	36.24	164.9 mn\$	37.55	37.25	36.80	37.95	38.30

*Tablolar seans sonu kapanış rakamlarıdır. Grafik ile saat farkından kaynaklı fiyat farklılıkları olabilir.

Şirketler Teknik Analiz Görünümü – Vakıfbank



Kodu	Son	1G Değ.	Yab. %	3A Ort.H	Pivot	1.Destek	2.Destek	1.Direnç	2.Direnç
VAKBN	33.48	0.42%	3.15	32.9 mn\$	33.25	33.00	32.55	33.70	33.95

*Tablolar seans sonu kapanış rakamlarıdır. Grafik ile saat farkından kaynaklı fiyat farklılıkları olabilir.

Şirketler Teknik Analiz Görünümü – Halkbank



Kodu	Son	1G Değ.	Yab. %	3A Ort.H	Pivot	1.Destek	2.Destek	1.Direnç	2.Direnç
HALKB	40.82	1.14%	0.61	61.1 mn\$	40.37	39.75	38.65	41.45	42.05

*Tablolar seans sonu kapanış rakamlarıdır. Grafik ile saat farkından kaynaklı fiyat farklılıkları olabilir.

Şirketler Teknik Analiz Görünümü – Emlak Konut GYO



Kodu	Son	1G Değ.	Yab. %	3A Ort.H	Pivot	1.Destek	2.Destek	1.Direnç	2.Direnç
EKGYO	21.18	0.09%	25.44	66.9 mn\$	21.14	20.90	20.60	21.45	21.70

*Tablolar seans sonu kapanış rakamlarıdır. Grafik ile saat farkından kaynaklı fiyat farklılıkları olabilir.

Şirketler Teknik Analiz Görünümü – Turkcell İletişim



Kodu	Son	1G Değ.	Yab. %	3A Ort.H	Pivot	1.Destek	2.Destek	1.Direnç	2.Direnç
TCELL	114.30	0.18%	73.93	65.4 mn\$	113.73	112.50	111.00	115.50	116.50

*Tablolar seans sonu kapanış rakamlarıdır. Grafik ile saat farkından kaynaklı fiyat farklılıkları olabilir.

Şirketler Teknik Analiz Görünümü – Enka İnşaat

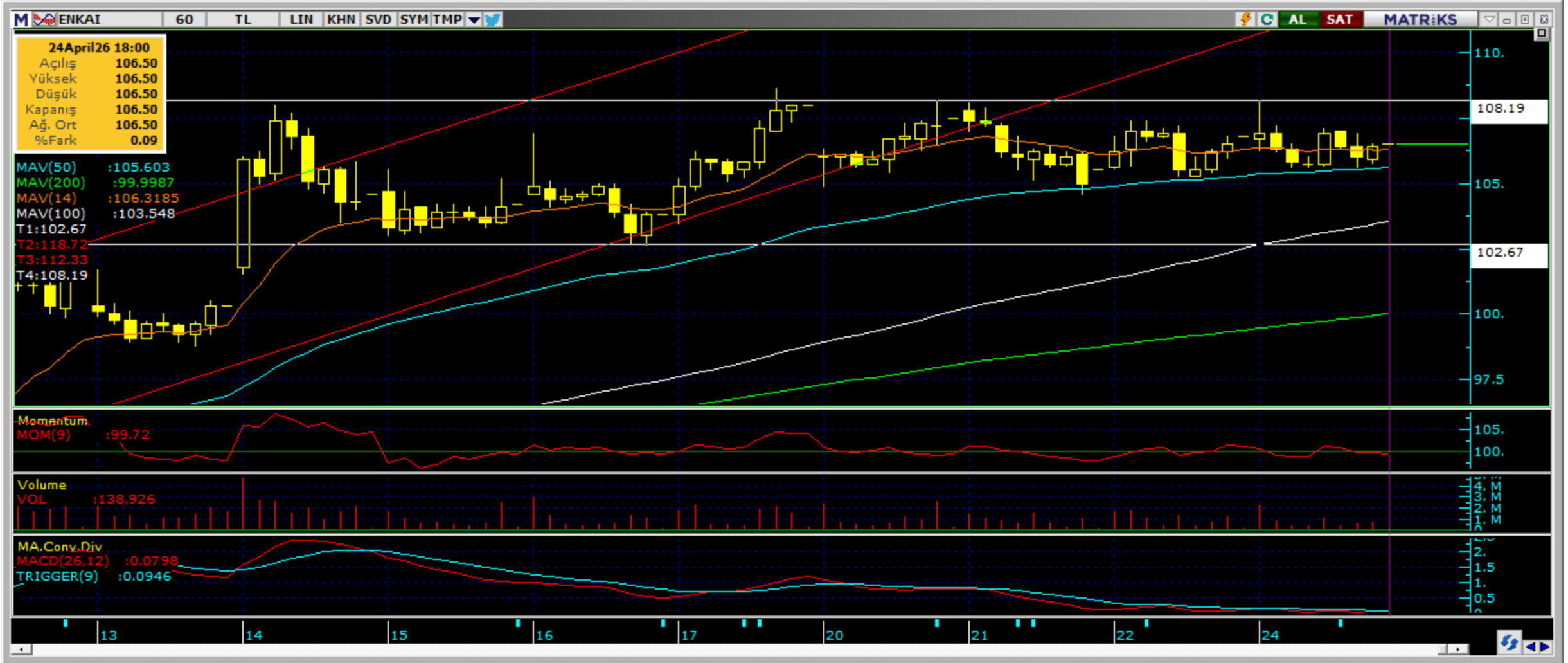

Kodu	Son	1G Değ.	Yab. %	3A Ort.H	Pivot	1.Destek	2.Destek	1.Direnç	2.Direnç
ENKAI	106.50	-0.28%	28.56	26.0 mn\$	106.77	105.50	104.00	108.00	109.50

*Tablolar seans sonu kapanış rakamlarıdır. Grafik ile saat farkından kaynaklı fiyat farklılıkları olabilir.

Şirketler Teknik Analiz Görünümü – Koç Holding



Kodu	Son	1G Değ.	Yab. %	3A Ort.H	Pivot	1.Destek	2.Destek	1.Direnç	2.Direnç
KCHOL	207.00	1.02%	47.52	143.9 mn\$	205.30	203.50	200.00	208.50	210.50

*Tablolar seans sonu kapanış rakamlarıdır. Grafik ile saat farkından kaynaklı fiyat farklılıkları olabilir.

Şirketler Teknik Analiz Görünümü – Anadolu Grubu Holding



Kodu	Son	1G Değ.	Yab. %	3A Ort.H	Pivot	1.Destek	2.Destek	1.Direnç	2.Direnç
AGHOL	31.04	-0.83%	26.30	4.2 mn\$	30.95	30.60	30.15	31.40	31.75

*Tablolar seans sonu kapanış rakamlarıdır. Grafik ile saat farkından kaynaklı fiyat farklılıkları olabilir.

Şirketler Teknik Analiz Görünümü – Arçelik



Kodu	Son	1G Değ.	Yab. %	3A Ort.H	Pivot	1.Destek	2.Destek	1.Direnç	2.Direnç
ARCLK	117.20	1.74%	17.76	9.1 mn\$	116.50	113.00	109.00	120.50	124.00

*Tablolar seans sonu kapanış rakamlarıdır. Grafik ile saat farkından kaynaklı fiyat farklılıkları olabilir.

Şirketler Teknik Analiz Görünümü – Alarko Holding



Kodu	Son	1G Değ.	Yab. %	3A Ort.H	Pivot	1.Destek	2.Destek	1.Direnç	2.Direnç
ALARK	93.00	0.65%	11.71	16.9 mn\$	92.85	92.05	91.10	93.80	94.60

*Tablolar seans sonu kapanış rakamlarıdır. Grafik ile saat farkından kaynaklı fiyat farklılıkları olabilir.

Şirketler Teknik Analiz Görünümü – Sabancı Holding



Kodu	Son	1G Değ.	Yab. %	3A Ort.H	Pivot	1.Destek	2.Destek	1.Direnç	2.Direnç
SAHOL	98.80	-0.10%	35.05	93.3 mn\$	98.52	97.70	96.55	99.65	100.50

*Tablolar seans sonu kapanış rakamlarıdır. Grafik ile saat farkından kaynaklı fiyat farklılıkları olabilir.

Şirketler Teknik Analiz Görünümü – Mavi Giyim



Kodu	Son	1G Değ.	Yab. %	3A Ort.H	Pivot	1.Destek	2.Destek	1.Direnç	2.Direnç
MAVI	44.08	0.87%	44.64	7.2 mn\$	43.81	43.40	42.70	44.50	44.90

*Tablolar seans sonu kapanış rakamlarıdır. Grafik ile saat farkından kaynaklı fiyat farklılıkları olabilir.

Şirketler Teknik Analiz Görünümü – Şok Market

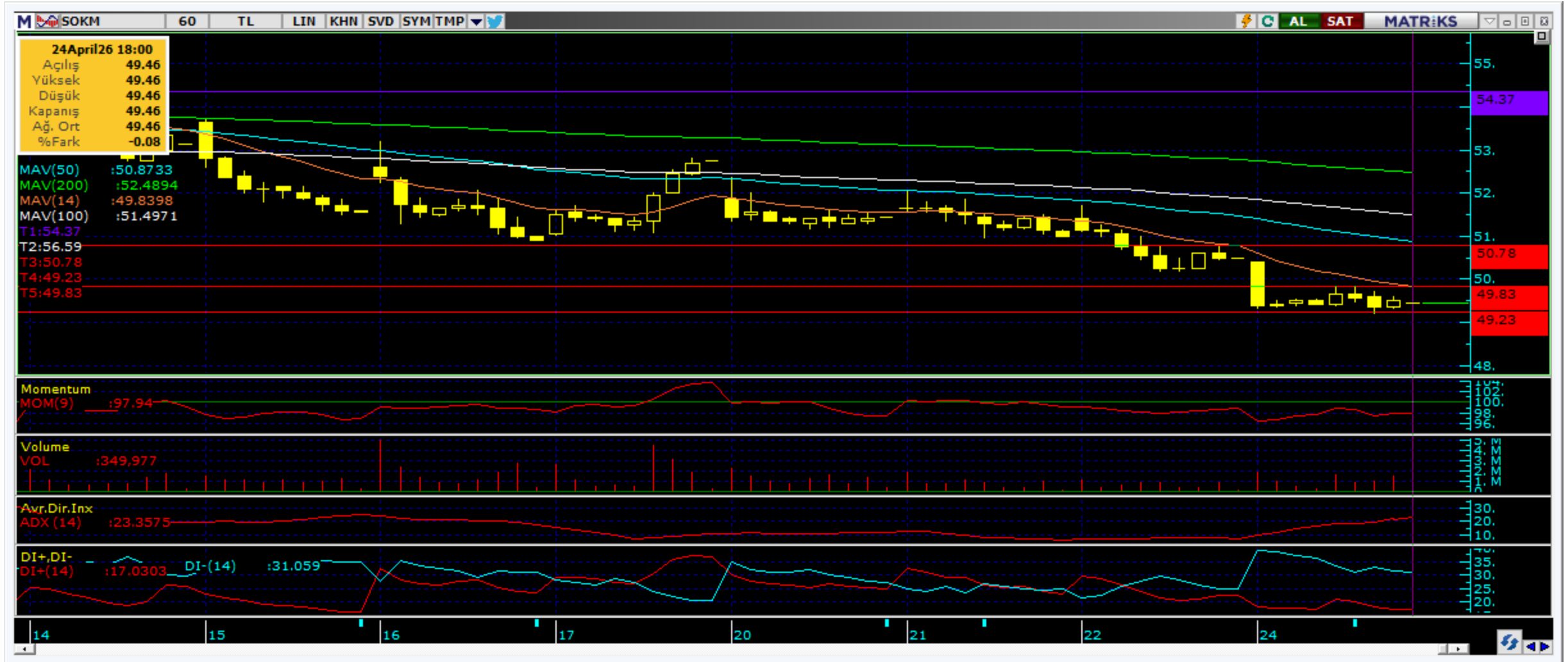

Kodu	Son	1G Değ.	Yab. %	3A Ort.H	Pivot	1.Destek	2.Destek	1.Direnç	2.Direnç
SOKM	49.46	-2.06%	34.44	8.4 mn\$	49.69	48.95	48.50	50.15	50.90

*Tablolar seans sonu kapanış rakamlarıdır. Grafik ile saat farkından kaynaklı fiyat farklılıkları olabilir.

Şirketler Teknik Analiz Görünümü – Medical Park



Kodu	Son	1G Değ.	Yab. %	3A Ort.H	Pivot	1.Destek	2.Destek	1.Direnç	2.Direnç
MPARK	447.00	-3.46%	46.69	6.6 mn\$	450.08	437.00	427.00	460.00	473.50

*Tablolar seans sonu kapanış rakamlarıdır. Grafik ile saat farkından kaynaklı fiyat farklılıkları olabilir.

Bugün hareketlenmesi muhtemel hisseler ↑ KCHOL



Kodu	Son	Yab. %	Pivot	1.Destek	2.Destek	1.Direnç	2.Direnç	1 Ay Ort.Hac.(Adet) / Son	Fark
KCHOL	207.00	47.52	205.30	203.50	200.00	208.50	210.50	24.6 mn / 16.2 mn	▼ -34%

*Tablolar seans sonu kapanış rakamlarıdır. Grafik ile saat farkından kaynaklı fiyat farklılıkları olabilir.



Bugün hareketlenmesi muhtemel hisseler ↑ ENKAI



Kodu	Son	Yab. %	Pivot	1.Destek	2.Destek	1.Direnç	2.Direnç	1 Ay Ort.Hac.(Adet) / Son	Fark
ENKAI	106.50	28.56	106.77	105.50	104.00	108.00	109.50	10.5 mn / 6.7 mn	▼ -36%

*Tablolar seans sonu kapanış rakamlarıdır. Grafik ile saat farkından kaynaklı fiyat farklılıkları olabilir.

Şirketler Teknik Analiz Görünümü – BIST 30 Seviyeler

Kodu	Son	1G Değ.	Yab. %	3A Ort.H	Pivot	1.Destek	2.Destek	1.Direnç	2.Direnç
AEFES	19.11	-0.47%	43.36	24.5 mn\$	19.01	18.75	18.40	19.35	19.60
AKBNK	77.90	-1.70%	57.03	216.1 mn\$	78.22	77.30	76.65	78.85	79.75
ASELS	392.00	-1.13%	58.81	274.6 mn\$	395.58	386.50	381.50	401.00	410.00
ASTOR	221.50	6.54%	67.36	148.6 mn\$	218.50	212.00	202.50	228.00	234.50
BIMAS	760.00	-0.39%	46.99	93.5 mn\$	756.17	751.00	741.50	765.50	770.50
DSTKF	2,632.50	4.26%	12.06	40.2 mn\$	2,585.00	2,537.50	2,442.50	2,680.00	2,727.50
EKGYO	21.18	0.09%	25.44	66.9 mn\$	21.14	20.90	20.60	21.45	21.70
ENKAI	106.50	-0.28%	28.56	26.0 mn\$	106.77	105.50	104.00	108.00	109.50
EREGL	33.00	1.23%	25.10	119.0 mn\$	32.75	32.45	31.90	33.30	33.60
FROTO	104.50	2.15%	40.36	42.7 mn\$	104.13	102.50	100.50	106.00	108.00
GARAN	138.00	-1.00%	9.28	111.6 mn\$	138.10	136.50	134.50	140.00	141.50
GUBRF	533.00	3.19%	12.36	29.3 mn\$	525.50	518.00	503.00	540.50	548.00
ISCTR	14.45	-2.30%	32.43	226.5 mn\$	14.52	14.30	14.10	14.70	14.90
KCHOL	207.00	1.02%	47.52	143.9 mn\$	205.30	203.50	200.00	208.50	210.50
KRDMD	36.86	1.94%	13.86	43.2 mn\$	36.49	36.10	35.35	37.25	37.65
MGROS	638.50	-2.89%	41.17	46.3 mn\$	640.83	626.00	614.00	653.00	668.00
PETKM	23.16	0.70%	11.76	50.3 mn\$	23.19	22.85	22.55	23.50	23.85
PGSUS	189.10	-0.58%	12.05	105.6 mn\$	188.70	187.00	185.00	191.00	192.50
SAHOL	98.80	-0.10%	35.05	93.3 mn\$	98.52	97.70	96.55	99.65	100.50
SASA	3.16	6.40%	22.68	174.6 mn\$	3.11	3.03	2.89	3.25	3.33
SISE	47.88	1.01%	11.97	81.0 mn\$	47.77	47.30	46.75	48.35	48.80
TAVHL	308.25	0.00%	71.94	20.3 mn\$	307.33	302.50	297.00	313.00	317.50
TCELL	114.30	0.18%	73.93	65.4 mn\$	113.73	112.50	111.00	115.50	116.50
THYAO	325.00	0.46%	23.61	389.7 mn\$	323.42	320.50	316.00	328.00	330.50
TOASO	295.50	0.85%	29.79	27.5 mn\$	294.58	289.50	283.50	300.50	306.00
TRALT	46.64	-0.68%	34.50	124.8 mn\$	46.64	45.90	45.10	47.40	48.15
TTKOM	64.25	0.94%	52.99	27.9 mn\$	63.83	63.10	62.00	64.95	65.70
TUPRS	269.00	2.28%	41.70	209.0 mn\$	269.17	266.00	262.50	272.50	275.50
VAKBN	33.48	0.42%	3.15	32.9 mn\$	33.25	33.00	32.55	33.70	33.95
YKBNK	37.64	-0.79%	36.24	164.9 mn\$	37.55	37.25	36.80	37.95	38.30

Kısa Vadeli İşlem Önerilerinin Perf./ Raporlar / Tarihi Zirveler

Tarih sıralamasına göre son 10 tane işlem önerimiz ve performanları aşağıdaki tabloda gösterilmektedir.

	Öneri	Öneri Tarihi	AL	SAT	Acilis Fiyat (₺)	Hedef Fiyat (TL)	Hedef %	Stop Fiyat (₺)	Stop %	Kapanis Fiyat (₺)	Kapanış Tarihi	Getiri/ Zarar	Gün Sayısı	Öneri Durumu
Kısa Vadeli İşlem Önerileri	Hisse	22/04/2026	KRDMD		36.38	37.12	2.0%	36.04	-0.9%	36.04	24/04/2026	-0.9%	2	Kapalı
	Hisse	24/04/2026	FROTO		104.20	106.20	1.9%	103.3	-0.9%					Açık
	Hisse	24/04/2026	EREGL		32.52	33.12	1.8%	32.22	-0.9%					Açık
	Hisse	24/04/2026	PGSUS		187.60	191.50	2.1%	186	-0.9%					Açık
	Hisse	24/04/2026	TTKOM		64.15	65.50	2.1%	63.6	-0.9%					Açık
	Hisse	24/04/2026	TAVHL		307.25	313.75	2.1%	304.75	-0.8%					Açık
	Hisse	24/04/2026	KRDMD		36.24	36.98	2.0%	35.94	-0.8%					Açık
	Hisse	24/04/2026	KCHOL		204.90	209.10	2.0%	203.2	-0.8%					Açık
	Hisse	24/04/2026	TOASO		298.75	305.00	2.1%	296.25	-0.8%	296.25	24/04/2026	-0.8%	0	Kapalı
	Hisse	24/04/2026	SAHOL		98.70	100.70	2.0%	97.85	-0.9%					Açık
Orta Vadeli İşlem Önerileri	Hisse	25/03/2026	MGROS		601.50	692.50	15.1%	572	-4.9%	656.00	15/04/2026	9.1%	21	Kapalı
	Hisse	03/04/2026	TKFEN		103.90	119.60	15.1%	98.8	-4.9%	116.50	13/04/2026	12.1%	10	Kapalı
	Hisse	14/04/2026	ASTOR		202.40	232.90	15.1%	192.4	-4.9%					Açık
	Hisse	14/04/2026	AKBNK		79.10	91.00	15.0%	75.2	-4.9%					Açık
	Hisse	14/04/2026	FROTO		105.20	121.10	15.1%	100	-4.9%					Açık
	Hisse	14/04/2026	TURSG		13.59	15.64	15.1%	12.92	-4.9%	14.91	20/04/2026	9.7%	6	Kapalı
	Hisse	20/04/2026	EREGL		32.46	37.36	15.1%	30.86	-4.9%					Açık
	Hisse	20/04/2026	BIMAS		757.00	871.00	15.1%	719.5	-5.0%					Açık
	Hisse	22/04/2026	SELEC		88.85	102.20	15.0%	84.45	-5.0%					Açık
	Hisse	22/04/2026	EREGL		32.52	37.42	15.1%	30.92	-4.9%					Açık

Zirve Kapanışı Yapan BIST Hisseleri

ANELE	ASTOR	BSOKE	BURVA	CEMZY	CRDFA	DSTKF	GEREL	GMTAS	IEYHO
ISKPL	KTLEV	MAGEN	MEYSU	ODINE	PENGD	PRZMA	SEGMN	SEKUR	TCKRC
TRGYO	trhol	TUPRS	YGGYO						

Tüm önerilerimize eşzamanlı olarak ulaşmak isteyenler Trademaster Mobile uygulamasında yer alan «Bildirimler» sekmesinde yer alan bildirimleri takip edebilirler.

[İş Yatırım TradeMaster Mobil - Android Apps on Google Play](#)

[TradeMaster Mobile App Store'da \(apple.com\)](#)

Bugün hareketlenmesi muhtemel hisseler

Kodu	Son	Pivot	1.Destek	2.Destek	1.Direnc	2.Direnc
ENKAI	106.50	106.77	105.50	104.00	108.00	109.50
KCHOL	207.00	205.30	203.50	200.00	208.50	210.50

*Tarihi yüksek seviyelerdeki hisseler, long yönde değerlendirilmelidir. Bu hisseler geçtiğimiz günlerde de tarihi zirve yapmış veya ilk kez tarihi zirve yapıyor olabilir. Bu hisseleri elinde tutan hiçbir yatırımcı TL bazında zararda değildir. Fiyat grafiğinin (TL grafikler) sol tarafında mevcut fiyattan yüksek fiyatta maliyeti olan yatırımcı yoktur. Dolayısıyla yükselen fiyatlar, zararda olan yatırımcıların satışlarıyla karşılaşmaz, sadece kar realizasyonu yapan yatırımcılar olabilir. Bu bağlamda yükselen bir stop fiyatıyla bu kağıtlarda yatırımcı olmak çok uygun bir risk/kazanç oranı sunmaktadır.

Uyarı Notu

İşbu rapor içerisinde yer alan bilgiler, İş Yatırım Menkul Değerler A.Ş. (“İş Yatırım” veya “Şirket”) tarafından bilgilendirme amacı ile hazırlanmıştır. Yatırım bilgi, yorum ve tavsiyeleri yatırım danışmanlığı kapsamında değildir. Yatırım danışmanlığı hizmeti; aracı kurumlar, portföy yönetim şirketleri, mevduat kabul etmeyen bankalar ile müşteri arasında imzalanacak yatırım danışmanlığı sözleşmesi çerçevesinde sunulmaktadır. Burada yer alan yorum ve tavsiyeler, yorum ve tavsiyede bulunanların kişisel görüşlerine dayanmaktadır. Herhangi bir yatırım aracının alım-satım önerisi ya da getiri vaadi olarak yorumlanmamalıdır. Bu görüşler mali durumunuz ile risk ve getiri tercihlerinize uygun olmayabilir. Bu nedenle, sadece burada yer alan bilgilere dayanarak yatırım kararı verilmesi beklentilerinize uygun sonuçlar doğurmayabilir. Yatırımcılar, yatırım kararlarını kendi özel yatırım hedeflerine ve mali durumlarına göre ve gerekli gördüklerinde bağımsız danışmanların yardımıyla vermelidir.

Burada yer alan fiyatlar, veriler ve bilgilerin tam ve doğru olduğu garanti edilemez; içerik, haber verilmeksizin değiştirilebilir. Tüm veriler, İş Yatırım tarafından Borsa İstanbul A.Ş., Sermaye Piyasası Kurulu, Türkiye Cumhuriyet Merkez Bankası A.Ş. gibi kamu kurumları, çeşitli medya kuruluşları ve güvenilir olduğuna inanılan kaynaklardan alınmıştır. Bu kaynakların kullanılması nedeni ile ortaya çıkabilecek hatalardan İş Yatırım Menkul Değerler A.Ş. sorumlu değildir.

Bu rapor ve içindeki bilgiler bazı geleceğe dönük varsayımlar içermekle birlikte, bu varsayımlar kesin veya mutlak sonuçları garanti etmemektedir. Rapordaki bilgiler doğrulama, tamamlama veya değişiklik gerektirebilir. Bu doğrultuda, Şirket herhangi bir tarafa bildirimde bulunmaksızın veya izin almaksızın dilediği zaman gerekli değişiklikleri yapma hakkını saklı tutar.

Bu içeriğe ilişkin tüm telif hakları İş Yatırım Menkul Değerler A.Ş.’ye aittir. Bu içerik, açık iznimiz olmaksızın başkaları tarafından herhangi bir amaçla, kısmen veya tamamen çoğaltılamaz, dağıtılamaz, yayımlanamaz veya değiştirilemez ya da elektronik ortamda ek olarak gönderilemez. (www.isyatirim.com.tr)

Bu rapor, herhangi bir menkul kıymetinin satışı veya devralınmasına ilişkin bir teklif, davet veya yatırım yapma yönünde bir teşvik teşkil etmemektedir ve hiçbir hukuki anlaşma veya sözleşmeye dayanak oluşturmaz. Yatırımcıların, burada yer alan tüm konularla ilgili kendi araştırmalarını yapmaları ve yatırım kararlarını bu araştırmalar doğrultusunda almaları gerekmektedir. Bu raporun içeriğinin kullanımından doğabilecek zararlardan dolayı Şirket, Yönetim Kurulu Üyeleri, yöneticileri veya çalışanları sorumluluk veya yükümlülük kabul etmemektedir.

“Öneri bilgilendirmesi: İş Yatırım Menkul Değerler A.Ş.’nin (“İş Yatırım” veya “Şirket”), Borsa İstanbul A.Ş.’de (“BİST”) bünyesinde yer alan halka açık şirketler için AL, TUT ve SAT yönündeki önerileri BIST-100 endeksinin (endeks) beklenen getirisine göre değerlendirilmektedir. Tüm bu öneriler İş Yatırım Araştırma Bölümü analistleri tarafından şirketlerin ileride elde edeceği tahmin edilen karları, nakit akımları ve bilançolarına göre bağımsız olarak değerlendirilir. Ek olarak, analistler koşulların elverişsiz olduğu veya doğru değerlendirme yapmanın mümkün olmadığı durumlarda bazı hisse senetleri için geçici olarak GÖZDEN GEÇİRİLİYOR önerisi verebilirler. Münferit her şirket için yatırım önerisi sırasıyla belirtilen şu kriterlere göre değerlendirilir, İş Yatırım Hisse senedi tavsiye metodolojisi:

Artış Potansiyeli > %25 : AL ,
%10 < Artış Potansiyeli < %25 : TUT,
Artış Potansiyeli < %10 : SAT,

Her sınır değeri için analist +/- %5 kanaat kullanabilmektedir.

Teşekkürler

İŞ YATIRIM

