

Teknik Görünüm Raporu

29.04.2026

Arařtırma Müdürlüğü

İŐ YATIRIM



BIST 100 Teknik Analiz Görünümü



Destek Direnç Seviyeleri ve Pivot Değeri

Kodu	Son Fiyat	1 GünΔ	Pivot	1.Destek	2.Destek	1.Direnç	2.Direnç
BIST-100	14,329.34	-1.81%	14,422	14,236	14,143	14,515	14,702
BIST-30	16,470.22	-1.88%	16,582	16,359	16,247	16,693	16,916
BIST-50	12,861.41	-1.96%	12,950	12,773	12,684	13,039	13,216

*Tablolar seans sonu kapanış rakamlarıdır. Grafik ile saat farkından kaynaklı fiyat farklılıkları olabilir.

Vadeli Endeks Kontratı Teknik Analiz Görünümü



Destek Direnç Seviyeleri ve Pivot Değeri							
Kodu	Son Fiyat	1 GünΔ	Pivot	1.Destek	2.Destek	1.Direnç	2.Direnç
F_XU0300426	16,569.00	-1.42%	16,654	16,465	16,360	16,759	16,948
F_XU0300626	17,315.00	-1.59%	17,411	17,205	17,095	17,521	17,727
F_XU0300826	18,130.00	-1.63%	18,235	18,025	17,920	18,340	18,550

*Tablolar seans sonu kapanış rakamlarıdır. Grafik ile saat farkından kaynaklı fiyat farklılıkları olabilir.

Döviz Teknik Analiz Görünümü



Destek Direnç Seviyeleri ve Pivot Değeri

Kodu	Son Fiyat	1 GünΔ	Pivot	1.Destek	2.Destek	1.Direnç	2.Direnç
F_USDTRY0426	45.0860	-0.03%	45.1860	44.9800	44.8740	45.2920	45.4980
F_USDTRY0526	46.1500	0.04%	46.1383	46.1217	46.0933	46.1667	46.1833
F_USDTRY0626	47.6570	0.15%	47.6507	47.6023	47.5477	47.7053	47.7537

*Tablolar seans sonu kapanış rakamlarıdır. Grafik ile saat farkından kaynaklı fiyat farklılıkları olabilir.



Piyasa Görünümü

BIST100 -1 Ay Ort.Hac. Göre Hacim Artışı Olan Hisseler (Adet)

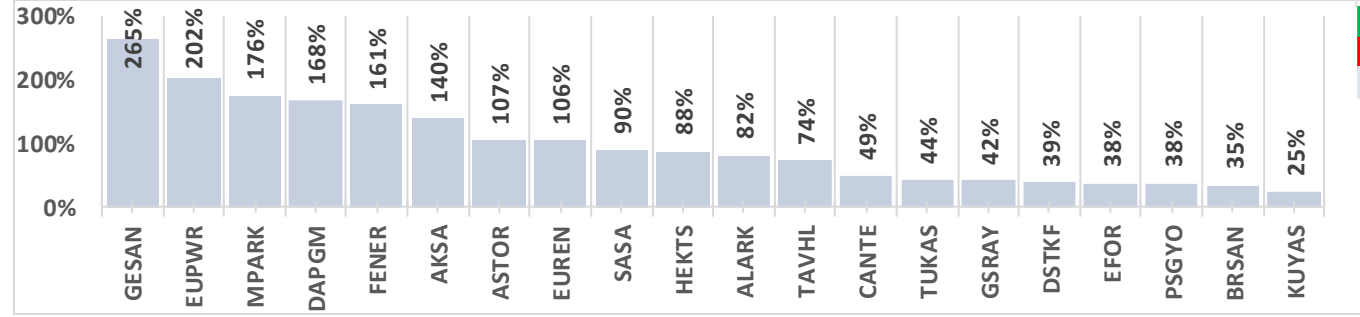

BIST-TUM Fiyatlar	
Artan	127
Azalan	475
Aynı	8

XUTUM Hisse Senetleri Piyasası Alış Satış Rakamları				
	Aracı Kurum	Net(mnTL)	Aracı Kurum	Net(mnTL)
28/04/2026	Tera Yatirim	2,805	Bank of America Yat.İ	-5,342
	Deniz Yatirim	1,250	Info Yatirim	-1,021
	Yat.Finansman	999	Gedik Yatirim	-854
	TEB Yatirim	913	A1 Capital Menkul	-626
	Midas	725	Ak Yatirim	-448

Nisan Vadeli Endeks Kontratı Alış Satış Rakamları				
	Aracı Kurum	Net(mn Lot)	Aracı Kurum	Net(mn Lot)
28/04/2026	Bank of America	13,083	Teb Yatirim	-26,229
	Ak Yatirim	12,779	HSBC Yatirim	-11,495
	Unlu Menkul	3,075	Info	-2,885
	Anadolu Yatirim	2,840	Phillipcapital	-1,143
	Vakif Yat.	2,663	Integral Yatiri	-1,077

Endeks Sözleşmesi Açık Pozisyon Sayıları

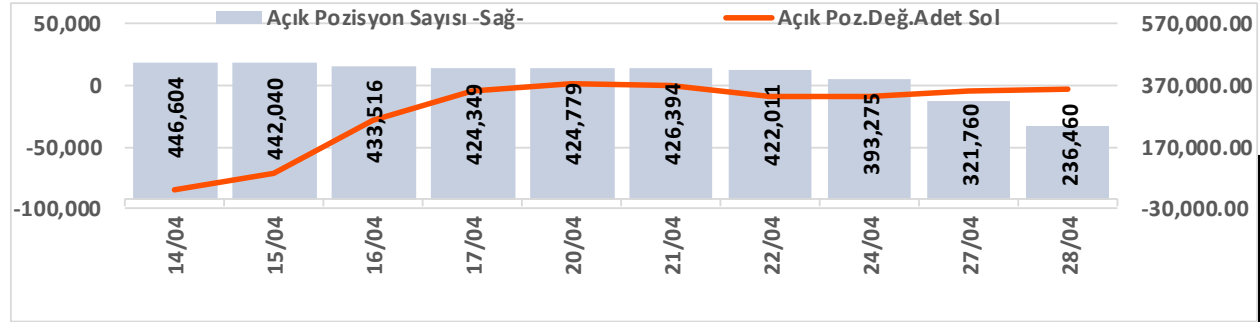

Açık Pozisyon	Hacim Adet	Fiyat Yön	Güç
Artış ↑	Artış ↑	Yukarı ↑	Güçlü
Artış ↑	Artış ↑	Aşağı ↓	Güçlü
Düşüş ↓	Düşüş ↓	Aşağı ↓	Zayıf
Düşüş ↓	Düşüş ↓	Yukarı ↑	Zayıf

Nisan Vadeli USDTRY Kontratı Alış Satış Rakamları				
	Aracı Kurum	Net(mn Lot)	Aracı Kurum	Net(mn Lot)
28/04/2026	Bank of America	76,037	İş Yatirim	-58,255
	Akbank	52,000	Deutsche	-51,542
	Teb Yatirim	32,764	QNB Bank	-32,363
	Garanti BBVA	27,033	Alternatif Menk.	-29,243
	Deniz Yatirim	21,011	Yapi Kredi Yat.	-27,088

Döviz Sözleşmesi Açık Pozisyon Sayıları

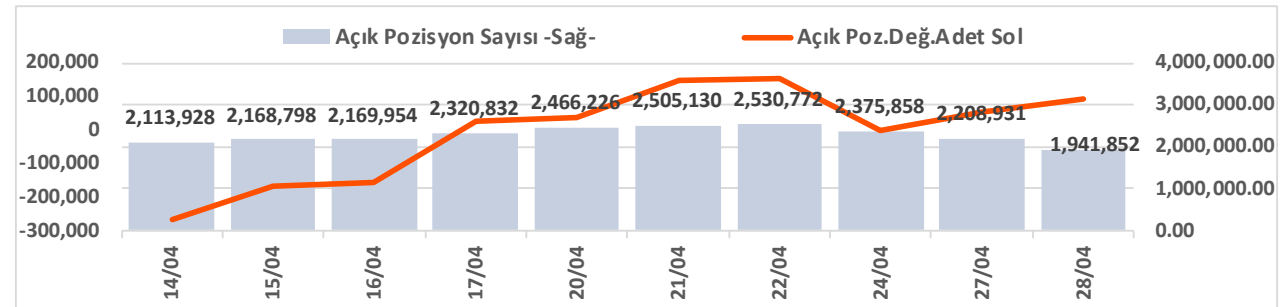

Şirketler Teknik Analiz Görünümü – Garanti Bankası



Kodu	Son	1G Değ.	Yab. %	3A Ort.H	Pivot	1.Destek	2.Destek	1.Direnç	2.Direnç
GARAN	134.60	-1.54%	9.05	107.4 mn\$	135.33	133.50	132.50	136.50	138.00

*Tablolar seans sonu kapanış rakamlarıdır. Grafik ile saat farkından kaynaklı fiyat farklılıkları olabilir.

Şirketler Teknik Analiz Görünümü – Türk Hava Yolları



Kodu	Son	1G Değ.	Yab. %	3A Ort.H	Pivot	1.Destek	2.Destek	1.Direnç	2.Direnç
THYAO	315.75	-1.48%	23.17	383.0 mn\$	317.08	314.00	312.00	319.00	322.00

*Tablolar seans sonu kapanış rakamlarıdır. Grafik ile saat farkından kaynaklı fiyat farklılıkları olabilir.

Şirketler Teknik Analiz Görünümü – İş Bankası



Kodu	Son	1G Değ.	Yab. %	3A Ort.H	Pivot	1.Destek	2.Destek	1.Direnç	2.Direnç
ISCTR	13.98	-2.31%	31.98	219.8 mn\$	14.11	13.85	13.70	14.25	14.50

*Tablolar seans sonu kapanış rakamlarıdır. Grafik ile saat farkından kaynaklı fiyat farklılıkları olabilir.

Şirketler Teknik Analiz Görünümü – Akbank



Kodu	Son	1G Değ.	Yab. %	3A Ort.H	Pivot	1.Destek	2.Destek	1.Direnç	2.Direnç
AKBNK	75.95	-2.25%	56.37	212.9 mn\$	76.78	75.10	74.30	77.60	79.30

*Tablolar seans sonu kapanış rakamlarıdır. Grafik ile saat farkından kaynaklı fiyat farklılıkları olabilir.

Şirketler Teknik Analiz Görünümü – Yapı Kredi Bankası



Kodu	Son	1G Değ.	Yab. %	3A Ort.H	Pivot	1.Destek	2.Destek	1.Direnç	2.Direnç
YKBNK	37.06	-1.44%	35.62	158.8 mn\$	37.21	36.75	36.40	37.55	38.05

*Tablolar seans sonu kapanış rakamlarıdır. Grafik ile saat farkından kaynaklı fiyat farklılıkları olabilir.



Şirketler Teknik Analiz Görünümü – Vakıfbank



Kodu	Son	1G Değ.	Yab. %	3A Ort.H	Pivot	1.Destek	2.Destek	1.Direnç	2.Direnç
VAKBN	32.24	-2.07%	3.17	32.4 mn\$	32.40	31.85	31.45	32.80	33.35

*Tablolar seans sonu kapanış rakamlarıdır. Grafik ile saat farkından kaynaklı fiyat farklılıkları olabilir.

Şirketler Teknik Analiz Görünümü – Halkbank



Kodu	Son	1G Değ.	Yab. %	3A Ort.H	Pivot	1.Destek	2.Destek	1.Direnç	2.Direnç
HALKB	38.30	-3.91%	0.61	57.4 mn\$	38.83	37.65	36.95	39.50	40.70

*Tablolar seans sonu kapanış rakamlarıdır. Grafik ile saat farkından kaynaklı fiyat farklılıkları olabilir.

Şirketler Teknik Analiz Görünümü – Emlak Konut GYO



Kodu	Son	1G Değ.	Yab. %	3A Ort.H	Pivot	1.Destek	2.Destek	1.Direnç	2.Direnç
EKGYO	20.70	-1.43%	25.77	64.3 mn\$	20.77	20.55	20.35	20.95	21.15

*Tablolar seans sonu kapanış rakamlarıdır. Grafik ile saat farkından kaynaklı fiyat farklılıkları olabilir.

Şirketler Teknik Analiz Görünümü – Turkcell İletişim



Kodu	Son	1G Değ.	Yab. %	3A Ort.H	Pivot	1.Destek	2.Destek	1.Direnç	2.Direnç
TCELL	113.80	-2.40%	74.05	63.1 mn\$	114.57	112.50	111.50	115.50	117.50

*Tablolar seans sonu kapanış rakamlarıdır. Grafik ile saat farkından kaynaklı fiyat farklılıkları olabilir.

Şirketler Teknik Analiz Görünümü – Enka İnşaat

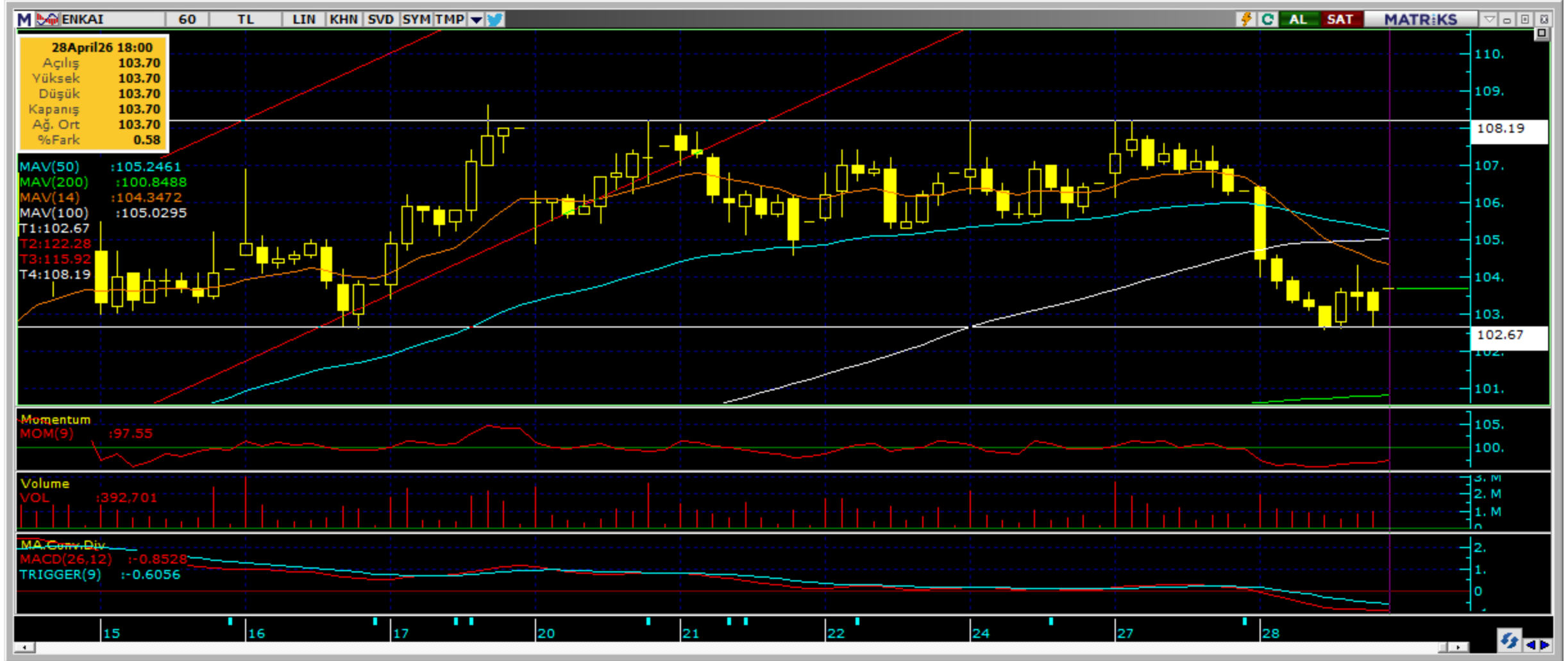

Kodu	Son	1G Değ.	Yab. %	3A Ort.H	Pivot	1.Destek	2.Destek	1.Direnç	2.Direnç
ENKAI	103.70	-2.45%	28.54	25.2 mn\$	104.23	102.00	100.50	106.00	108.00

*Tablolar seans sonu kapanış rakamlarıdır. Grafik ile saat farkından kaynaklı fiyat farklılıkları olabilir.

Şirketler Teknik Analiz Görünümü – Koç Holding



Kodu	Son	1G Değ.	Yab. %	3A Ort.H	Pivot	1.Destek	2.Destek	1.Direnç	2.Direnç
KCHOL	202.40	-1.27%	47.24	140.2 mn\$	203.57	201.00	200.00	204.50	207.00

*Tablolar seans sonu kapanış rakamlarıdır. Grafik ile saat farkından kaynaklı fiyat farklılıkları olabilir.

Şirketler Teknik Analiz Görünümü – Anadolu Grubu Holding



Kodu	Son	1G Değ.	Yab. %	3A Ort.H	Pivot	1.Destek	2.Destek	1.Direnç	2.Direnç
AGHOL	30.14	-2.46%	26.27	4.1 mn\$	30.43	29.85	29.55	30.75	31.30

*Tablolar seans sonu kapanış rakamlarıdır. Grafik ile saat farkından kaynaklı fiyat farklılıkları olabilir.

Şirketler Teknik Analiz Görünümü – Arçelik



Kodu	Son	1G Değ.	Yab. %	3A Ort.H	Pivot	1.Destek	2.Destek	1.Direnç	2.Direnç
ARCLK	115.10	-1.20%	17.83	8.9 mn\$	115.50	113.50	112.50	117.00	118.50

*Tablolar seans sonu kapanış rakamlarıdır. Grafik ile saat farkından kaynaklı fiyat farklılıkları olabilir.

Şirketler Teknik Analiz Görünümü – Alarko Holding



Kodu	Son	1G Değ.	Yab. %	3A Ort.H	Pivot	1.Destek	2.Destek	1.Direnç	2.Direnç
ALARK	96.10	1.05%	11.66	16.4 mn\$	96.20	95.25	94.40	97.05	98.00

*Tablolar seans sonu kapanış rakamlarıdır. Grafik ile saat farkından kaynaklı fiyat farklılıkları olabilir.

Şirketler Teknik Analiz Görünümü – Sabancı Holding



Kodu	Son	1G Değ.	Yab. %	3A Ort.H	Pivot	1.Destek	2.Destek	1.Direnç	2.Direnç
SAHOL	96.40	-1.78%	34.77	90.7 mn\$	96.92	95.85	95.25	97.50	98.55

*Tablolar seans sonu kapanış rakamlarıdır. Grafik ile saat farkından kaynaklı fiyat farklılıkları olabilir.

Şirketler Teknik Analiz Görünümü – Mavi Giyim



Kodu	Son	1G Değ.	Yab. %	3A Ort.H	Pivot	1.Destek	2.Destek	1.Direnç	2.Direnç
MAVI	42.54	-1.85%	44.40	7.0 mn\$	42.80	42.20	41.80	43.15	43.80

*Tablolar seans sonu kapanış rakamlarıdır. Grafik ile saat farkından kaynaklı fiyat farklılıkları olabilir.



Şirketler Teknik Analiz Görünümü – Şok Market



Kodu	Son	1G Değ.	Yab. %	3A Ort.H	Pivot	1.Destek	2.Destek	1.Direnç	2.Direnç
SOKM	48.68	-1.38%	34.34	8.5 mn\$	48.87	48.25	47.85	49.30	49.90

*Tablolar seans sonu kapanış rakamlarıdır. Grafik ile saat farkından kaynaklı fiyat farklılıkları olabilir.

Şirketler Teknik Analiz Görünümü – Medical Park



Kodu	Son	1G Değ.	Yab. %	3A Ort.H	Pivot	1.Destek	2.Destek	1.Direnç	2.Direnç
MPARK	433.00	-3.46%	46.47	6.6 mn\$	437.58	425.50	418.50	445.00	457.00

*Tablolar seans sonu kapanış rakamlarıdır. Grafik ile saat farkından kaynaklı fiyat farklılıkları olabilir.

Bugün hareketlenmesi muhtemel hisseler ↑ GWIND



Kodu	Son	Yab. %	Pivot	1.Destek	2.Destek	1.Direnç	2.Direnç	1 Ay Ort.Hac.(Adet) / Son	Fark
GWIND	28.86	8.88	27.91	26.95	25.05	29.80	30.75	9.7 mn / 69.7 mn	

*Tablolar seans sonu kapanış rakamlarıdır. Grafik ile saat farkından kaynaklı fiyat farklılıkları olabilir.

Bugün hareketlenmesi muhtemel hisseler ▲ ALARK



Kodu	Son	Yab. %	Pivot	1.Destek	2.Destek	1.Direnç	2.Direnç	1 Ay Ort.Hac.(Adet) / Son	Fark
ALARK	96.10	11.66	96.20	95.25	94.40	97.05	98.00	5.7 mn / 10.5 mn	▲ 82%

*Tablolar seans sonu kapanış rakamlarıdır. Grafik ile saat farkından kaynaklı fiyat farklılıkları olabilir.

Bugün hareketlenmesi muhtemel hisseler ↑ TOASO



Kodu	Son	Yab. %	Pivot	1.Destek	2.Destek	1.Direnç	2.Direnç	1 Ay Ort.Hac.(Adet) / Son	Fark
TOASO	294.50	29.21	293.92	290.50	286.00	298.00	301.50	3.4 mn / 2.0 mn	▼ -42%

*Tablolar seans sonu kapanış rakamlarıdır. Grafik ile saat farkından kaynaklı fiyat farklılıkları olabilir.

Şirketler Teknik Analiz Görünümü – BIST 30 Seviyeler

Kodu	Son	1G Değ.	Yab. %	3A Ort.H	Pivot	1.Destek	2.Destek	1.Direnç	2.Direnç
AEFES	18.85	-2.03%	42.79	23.7 mn\$	18.93	18.70	18.50	19.10	19.35
AKBNK	75.95	-2.25%	56.37	212.9 mn\$	76.78	75.10	74.30	77.60	79.30
ASELS	414.50	-0.12%	58.41	265.7 mn\$	417.83	411.00	407.50	421.50	428.50
ASTOR	254.75	4.58%	68.22	154.5 mn\$	252.27	244.50	234.00	262.50	270.50
BIMAS	730.00	-2.99%	47.03	92.0 mn\$	737.17	722.00	713.50	745.50	760.50
DSTKF	2,670.00	-4.98%	11.78	41.1 mn\$	2,708.33	2,631.50	2,593.50	2,746.50	2,823.50
EKGYO	20.70	-1.43%	25.77	64.3 mn\$	20.77	20.55	20.35	20.95	21.15
ENKAI	103.70	-2.45%	28.54	25.2 mn\$	104.23	102.00	100.50	106.00	108.00
EREGL	32.98	-1.85%	24.52	119.5 mn\$	33.19	32.55	32.10	33.65	34.25
FROTO	99.15	-3.36%	40.68	41.6 mn\$	100.28	97.85	96.60	101.50	104.00
GARAN	134.60	-1.54%	9.05	107.4 mn\$	135.33	133.50	132.50	136.50	138.00
GUBRF	531.00	-2.48%	12.44	28.3 mn\$	534.83	520.00	509.50	545.50	560.50
ISCTR	13.98	-2.31%	31.98	219.8 mn\$	14.11	13.85	13.70	14.25	14.50
KCHOL	202.40	-1.27%	47.24	140.2 mn\$	203.57	201.00	200.00	204.50	207.00
KRDMD	36.84	-0.16%	12.96	43.1 mn\$	36.91	36.45	36.05	37.30	37.75
MGROS	618.00	-2.52%	40.57	45.0 mn\$	623.00	612.00	606.00	629.00	640.00
PETKM	24.24	2.11%	11.86	51.2 mn\$	24.20	23.90	23.55	24.55	24.85
PGSUS	180.50	-2.96%	12.29	102.8 mn\$	182.30	178.50	177.00	184.00	187.50
SAHOL	96.40	-1.78%	34.77	90.7 mn\$	96.92	95.85	95.25	97.50	98.55
SASA	3.16	-5.11%	22.32	182.4 mn\$	3.26	3.06	2.95	3.37	3.57
SISE	46.44	-1.61%	12.10	81.3 mn\$	46.70	46.05	45.65	47.10	47.75
TAVHL	284.75	-5.71%	71.95	20.7 mn\$	289.08	279.00	273.50	294.50	304.50
TCELL	113.80	-2.40%	74.05	63.1 mn\$	114.57	112.50	111.50	115.50	117.50
THYAO	315.75	-1.48%	23.17	383.0 mn\$	317.08	314.00	312.00	319.00	322.00
TOASO	294.50	-0.84%	29.21	26.7 mn\$	293.92	290.50	286.00	298.00	301.50
TRALT	43.40	-5.03%	31.86	122.4 mn\$	44.13	42.60	41.80	44.95	46.45
TTKOM	62.45	-2.88%	53.32	27.3 mn\$	63.05	61.85	61.25	63.65	64.85
TUPRS	269.50	-1.64%	42.80	211.2 mn\$	272.75	266.00	262.50	276.00	283.00
VAKBN	32.24	-2.07%	3.17	32.4 mn\$	32.40	31.85	31.45	32.80	33.35
YKBNK	37.06	-1.44%	35.62	158.8 mn\$	37.21	36.75	36.40	37.55	38.05

Kısa Vadeli İşlem Önerilerinin Perf./ Raporlar / Tarihi Zirveler

Tarih sıralamasına göre son 10 tane işlem önerimiz ve performansları aşağıdaki tabloda gösterilmektedir.

	Öneri	Öneri Tarihi	AL	SAT	Acilis Fiyat (₺)	Hedef Fiyat (TL)	Hedef %	Stop Fiyat (₺)	Stop %	Kapanis Fiyat (₺)	Kapanış Tarihi	Getiri/ Zarar	Gün Sayısı	Öneri Durumu			
	Kısa Vadeli İşlem Önerileri	Hisse	28/04/2026	ASELS		416.75	424.50	1.9%	412.75	-1.0%						Açık	
Hisse		28/04/2026	TUPRS		274.50	279.75	1.9%	272.5	-0.7%	272.50	28/04/2026	-0.7%	0	Kapalı			
Hisse		28/04/2026	ASTOR		251.25	256.00	1.9%	249.5	-0.7%	249.50	28/04/2026	-0.7%	0	Kapalı			
İkili İşl		28/04/2026	KCHOL	ARCLK	1.76	1.83	4.0%	1.7223	-2.0%	1.78	28/04/2026	1.5%	0	Kapalı			
İkili İşl		28/04/2026	KCHOL	FROTO	1.98	2.06	4.0%	1.9421	-2.0%					0	Açık		
İkili İşl		28/04/2026	TOASO	FROTO	2.83	2.94	4.0%	2.7734	-2.0%	2.87	28/04/2026	1.5%	0	Kapalı			
Hisse		28/04/2026	TOASO		293.25	298.75	1.9%	291.25	-0.7%						0	Açık	
İkili İşl		28/04/2026	TOASO	FROTO	2.88	2.95	2.5%	2.8291	-1.8%							0	Açık
İkili İşl		28/04/2026	KCHOL	ARCLK	1.79	1.83	2.5%	1.7574	-1.8%							0	Açık
İkili İşl		28/04/2026	CIMSA	OYAKC	2.26	2.34	3.5%	2.217	-1.8%							0	Açık
Orta Vadeli İşlem Önerileri	Hisse	25/03/2026	MGROS		601.50	692.50	15.1%	572	-4.9%	656.00	15/04/2026	9.1%	21	Kapalı			
	Hisse	03/04/2026	TKFEN		103.90	119.60	15.1%	98.8	-4.9%	116.50	13/04/2026	12.1%	10	Kapalı			
	Hisse	14/04/2026	ASTOR		202.40	232.90	15.1%	192.4	-4.9%	242.00	27/04/2026	19.6%	13	Kapalı			
	Hisse	14/04/2026	AKBNK		79.10	91.00	15.0%	75.2	-4.9%						0	Açık	
	Hisse	14/04/2026	FROTO		105.20	121.10	15.1%	100	-4.9%						0	Açık	
	Hisse	14/04/2026	TURSG		13.59	15.64	15.1%	12.92	-4.9%	14.91	20/04/2026	9.7%	6	Kapalı			
	Hisse	20/04/2026	EREGL		32.46	37.36	15.1%	30.86	-4.9%						0	Açık	
	Hisse	20/04/2026	BIMAS		757.00	871.00	15.1%	719.5	-5.0%						0	Açık	
	Hisse	22/04/2026	SELEC		88.85	102.20	15.0%	84.45	-5.0%	96.55	27/04/2026	8.7%	5	Kapalı			
	Hisse	22/04/2026	EREGL		32.52	37.42	15.1%	30.92	-4.9%						0	Açık	

Zirve Kapanışı Yapan BIST Hisseleri

AKFIS ARASE ASTOR BARMA CEMZY CIMSA EGEPO KRDMB IEYHO HOROZ
KTLEV RALYH OZSUB ODINE PEKGY OZATD

Tüm önerilerimize eşzamanlı olarak ulaşmak isteyenler Trademaster Mobile uygulamasında yer alan «Bildirimler» sekmesinde yer alan bildirimleri takip edebilirler.

[İş Yatırım TradeMaster Mobil - Android Apps on Google Play](#)

[TradeMaster Mobile App Store'da \(apple.com\)](#)

Bugün hareketlenmesi muhtemel hisseler

Kodu	Son	Pivot	1.Destek	2.Destek	1.Direnc	2.Direnc
GWIND	28.86	27.91	26.95	25.05	29.80	30.75
ALARK	96.10	96.20	95.25	94.40	97.05	98.00
TOASO	294.50	293.92	290.50	286.00	298.00	301.50

*Tarihi yüksek seviyelerdeki hisseler, long yönde değerlendirilmelidir. Bu hisseler geçtiğimiz günlerde de tarihi zirve yapmış veya ilk kez tarihi zirve yapıyor olabilir. Bu hisseleri elinde tutan hiçbir yatırımcı TL bazında zararda değildir. Fiyat grafiğinin (TL grafikler) sol tarafında mevcut fiyattan yüksek fiyatta maliyeti olan yatırımcı yoktur. Dolayısıyla yükselen fiyatlar, zararda olan yatırımcıların satışlarıyla karşılaşmaz, sadece kar realizasyonu yapan yatırımcılar olabilir. Bu bağlamda yükselen bir stop fiyatıyla bu kağıtlarda yatırımcı olmak çok uygun bir risk/kazanç oranı sunmaktadır.

Uyarı Notu

İşbu rapor içerisinde yer alan bilgiler, İş Yatırım Menkul Değerler A.Ş. (“İş Yatırım” veya “Şirket”) tarafından bilgilendirme amacı ile hazırlanmıştır. Yatırım bilgi, yorum ve tavsiyeleri yatırım danışmanlığı kapsamında değildir. Yatırım danışmanlığı hizmeti; aracı kurumlar, portföy yönetim şirketleri, mevduat kabul etmeyen bankalar ile müşteri arasında imzalanacak yatırım danışmanlığı sözleşmesi çerçevesinde sunulmaktadır. Burada yer alan yorum ve tavsiyeler, yorum ve tavsiyede bulunanların kişisel görüşlerine dayanmaktadır. Herhangi bir yatırım aracının alım-satım önerisi ya da getiri vaadi olarak yorumlanmamalıdır. Bu görüşler mali durumunuz ile risk ve getiri tercihlerinize uygun olmayabilir. Bu nedenle, sadece burada yer alan bilgilere dayanarak yatırım kararı verilmesi beklentilerinize uygun sonuçlar doğurmayabilir. Yatırımcılar, yatırım kararlarını kendi özel yatırım hedeflerine ve mali durumlarına göre ve gerekli gördüklerinde bağımsız danışmanların yardımıyla vermelidir.

Burada yer alan fiyatlar, veriler ve bilgilerin tam ve doğru olduğu garanti edilemez; içerik, haber verilmeksizin değiştirilebilir. Tüm veriler, İş Yatırım tarafından Borsa İstanbul A.Ş., Sermaye Piyasası Kurulu, Türkiye Cumhuriyet Merkez Bankası A.Ş. gibi kamu kurumları, çeşitli medya kuruluşları ve güvenilir olduğuna inanılan kaynaklardan alınmıştır. Bu kaynakların kullanılması nedeni ile ortaya çıkabilecek hatalardan İş Yatırım Menkul Değerler A.Ş. sorumlu değildir.

Bu rapor ve içindeki bilgiler bazı geleceğe dönük varsayımlar içermekle birlikte, bu varsayımlar kesin veya mutlak sonuçları garanti etmemektedir. Rapordaki bilgiler doğrulama, tamamlama veya değişiklik gerektirebilir. Bu doğrultuda, Şirket herhangi bir tarafa bildirimde bulunmaksızın veya izin almaksızın dilediği zaman gerekli değişiklikleri yapma hakkını saklı tutar.

Bu içeriğe ilişkin tüm telif hakları İş Yatırım Menkul Değerler A.Ş.’ye aittir. Bu içerik, açık iznimiz olmaksızın başkaları tarafından herhangi bir amaçla, kısmen veya tamamen çoğaltılamaz, dağıtılamaz, yayımlanamaz veya değiştirilemez ya da elektronik ortamda ek olarak gönderilemez. (www.isyatirim.com.tr)

Bu rapor, herhangi bir menkul kıymetinin satışı veya devralınmasına ilişkin bir teklif, davet veya yatırım yapma yönünde bir teşvik teşkil etmemektedir ve hiçbir hukuki anlaşma veya sözleşmeye dayanak oluşturmaz. Yatırımcıların, burada yer alan tüm konularla ilgili kendi araştırmalarını yapmaları ve yatırım kararlarını bu araştırmalar doğrultusunda almaları gerekmektedir. Bu raporun içeriğinin kullanımından doğabilecek zararlardan dolayı Şirket, Yönetim Kurulu Üyeleri, yöneticileri veya çalışanları sorumluluk veya yükümlülük kabul etmemektedir.

“Öneri bilgilendirmesi: İş Yatırım Menkul Değerler A.Ş.’nin (“İş Yatırım” veya “Şirket”), Borsa İstanbul A.Ş.’de (“BİST”) bünyesinde yer alan halka açık şirketler için AL, TUT ve SAT yönündeki önerileri BIST-100 endeksinin (endeks) beklenen getirisine göre değerlendirilmektedir. Tüm bu öneriler İş Yatırım Araştırma Bölümü analistleri tarafından şirketlerin ileride elde edeceği tahmin edilen karları, nakit akımları ve bilançolarına göre bağımsız olarak değerlendirilir. Ek olarak, analistler koşulların elverişsiz olduğu veya doğru değerlendirme yapmanın mümkün olmadığı durumlarda bazı hisse senetleri için geçici olarak GÖZDEN GEÇİRİLİYOR önerisi verebilirler. Münferit her şirket için yatırım önerisi sırasıyla belirtilen şu kriterlere göre değerlendirilir, İş Yatırım Hisse senedi tavsiye metodolojisi:

Artış Potansiyeli > %25 : AL ,
%10 < Artış Potansiyeli < %25 : TUT,
Artış Potansiyeli < %10 : SAT,

Her sınır değeri için analist +/- %5 kanaat kullanabilmektedir.

Teşekkürler

İŞ YATIRIM

