

# Teknik Görünüm Raporu

7.05.2026

Araştırma Müdürlüğü

İŞ YATIRIM



# BIST 100 Teknik Analiz Görünümü



Destek Direnç Seviyeleri ve Pivot Değeri

Kodu	Son Fiyat	1 GünΔ	Pivot	1.Destek	2.Destek	1.Direnç	2.Direnç
BIST-100	14,917.43	2.91%	14,862	14,681	14,444	15,099	15,280
BIST-30	17,146.72	3.06%	17,088	16,843	16,540	17,391	17,635
BIST-50	13,370.33	3.01%	13,325	13,142	12,913	13,553	13,736

\*Tablolar seans sonu kapanış rakamlarıdır. Grafik ile saat farkından kaynaklı fiyat farklılıkları olabilir.

# Vadeli Endeks Kontratı Teknik Analiz Görünümü



Destek Direnç Seviyeleri ve Pivot Değeri							
Kodu	Son Fiyat	1 GünΔ	Pivot	1.Destek	2.Destek	1.Direnç	2.Direnç
F_XU0300626	17,951.00	3.20%	17,894	17,569	17,187	18,276	18,601
F_XU0300826	18,910.00	3.15%	18,855	18,537	18,165	19,227	19,545
F_XU0301026	19,732.00	4.49%	19,661	19,346	18,960	20,047	20,362

\*Tablolar seans sonu kapanış rakamlarıdır. Grafik ile saat farkından kaynaklı fiyat farklılıkları olabilir.

# Döviz Teknik Analiz Görünümü



Destek Direnç Seviyeleri ve Pivot Değeri

Kodu	Son Fiyat	1 GünΔ	Pivot	1.Destek	2.Destek	1.Direnç	2.Direnç
F_USDTRY0526	45.9500	-0.11%	45.9593	45.9347	45.9193	45.9747	45.9993
F_USDTRY0626	47.4730	-0.19%	47.4917	47.4323	47.3917	47.5323	47.5917
F_USDTRY0726	48.8230	-0.28%	48.8373	48.7357	48.6483	48.9247	49.0263

\*Tablolar seans sonu kapanış rakamlarıdır. Grafik ile saat farkından kaynaklı fiyat farklılıkları olabilir.

## Piyasa Görünümü

### XUTUM Hisse Senetleri Piyasası Alış Satış Rakamları

Aracı Kurum	Net(mnTL)	Aracı Kurum	Net(mnTL)
Bank of America Yat.İ	7,880	Bulls Yatırım	-2,778
Tera Yatırım	2,142	Deniz Yatırım	-2,281
QNB Finans	1,649	İş Yatırım	-2,074
Yapi Kredi Yat.	1,466	Garanti BBVA	-1,788
HSBC Yatırım	1,342	Yat.Finansman	-1,199

### BIST100 -1 Ay Ort.Hac. Göre Hacim Artışı Olan Hisseler (Adet)



BIST-TUM Fiyatlar	
Artan	444
Azalan	152
Aynı	14

### Vadeli Endeks Kontratı Alış Satış Rakamları

Aracı Kurum	Net(mn Lot)	Aracı Kurum	Net(mn Lot)
İş Yatırım	12,517	Teb Yatırım	-13,607
Ak Yatırım	6,899	Bank of America	-9,911
HSBC Yatırım	6,022	QNB Finans	-7,660
Strateji Men.	4,696	Tacirler	-5,932
Phillipcapital	3,738	Ziraat Yat.	-4,203

### Endeks Sözleşmesi Açık Pozisyon Sayıları

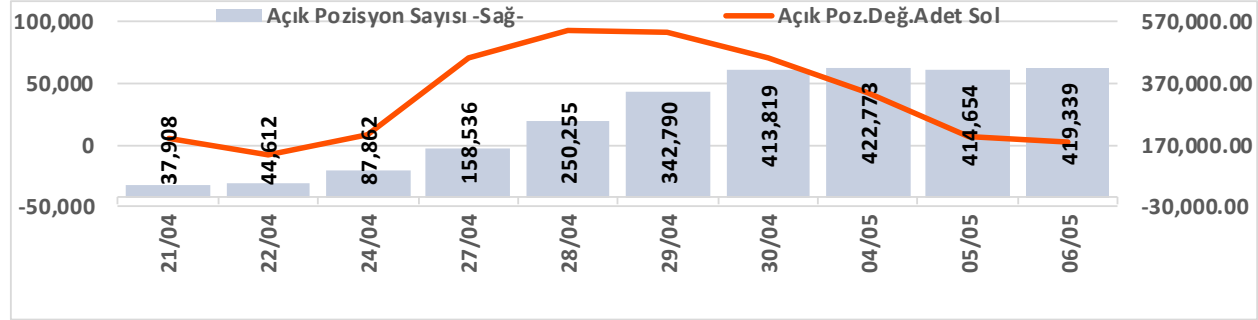

Açık Pozisyon	Hacim Adet	Fiyat	Yön	Güç
Artış ↑	Artış ↑	Yukarı ↑	↑	Güçlü
Artış ↑	Artış ↑	Aşağı ↓	↓	Güçlü
Düşüş ↓	Düşüş ↓	Aşağı ↓	↓	Zayıf
Düşüş ↓	Düşüş ↓	Yukarı ↑	↑	Zayıf

### Vadeli USDTRY Kontratı Alış Satış Rakamları

Aracı Kurum	Net(mn Lot)	Aracı Kurum	Net(mn Lot)
Yapi Kredi Yat.	114,935	Bank of America	-298,802
Yapi Kredi Bank	80,000	Seker Yatırım	-12,219
QNB Bank	45,983	Yat.Finansman	-11,626
Fibabanka	40,000	Garanti BBVA	-3,767
Deutsche	15,000	Destek Yat. Men.	-3,555

### Döviz Sözleşmesi Açık Pozisyon Sayıları

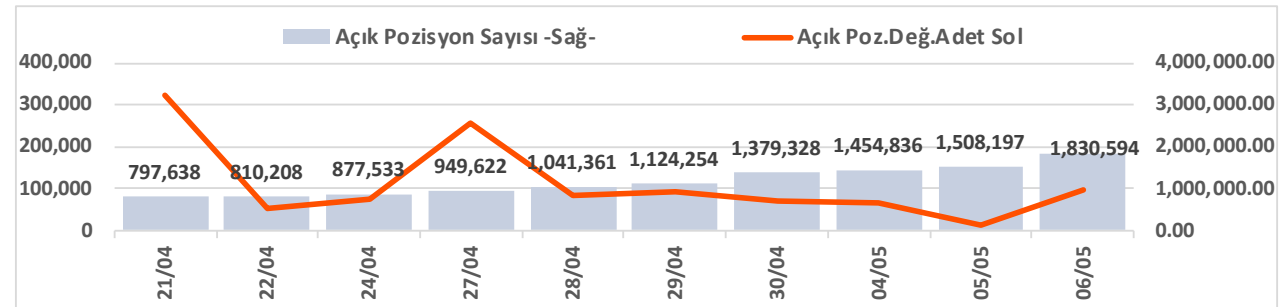



# Şirketler Teknik Analiz Görünümü – Garanti Bankası



Kodu	Son	1G Değ.	Yab. %	3A Ort.H	Pivot	1.Destek	2.Destek	1.Direnç	2.Direnç
GARAN	136.60	5.56%	8.50	99.5 mn\$	135.00	132.50	128.50	139.00	141.50

\*Tablolar seans sonu kapanış rakamlarıdır. Grafik ile saat farkından kaynaklı fiyat farklılıkları olabilir.

# Şirketler Teknik Analiz Görünümü – Türk Hava Yolları



Kodu	Son	1G Değ.	Yab. %	3A Ort.H	Pivot	1.Destek	2.Destek	1.Direnç	2.Direnç
THYAO	309.75	2.91%	21.86	360.9 mn\$	310.25	304.00	299.00	316.00	322.00

\*Tablolar seans sonu kapanış rakamlarıdır. Grafik ile saat farkından kaynaklı fiyat farklılıkları olabilir.

# Şirketler Teknik Analiz Görünümü – İş Bankası



Kodu	Son	1G Değ.	Yab. %	3A Ort.H	Pivot	1.Destek	2.Destek	1.Direnç	2.Direnç
ISCTR	14.49	3.43%	32.58	208.8 mn\$	14.47	14.15	13.85	14.80	15.10

\*Tablolar seans sonu kapanış rakamlarıdır. Grafik ile saat farkından kaynaklı fiyat farklılıkları olabilir.



# Şirketler Teknik Analiz Görünümü – Akbank

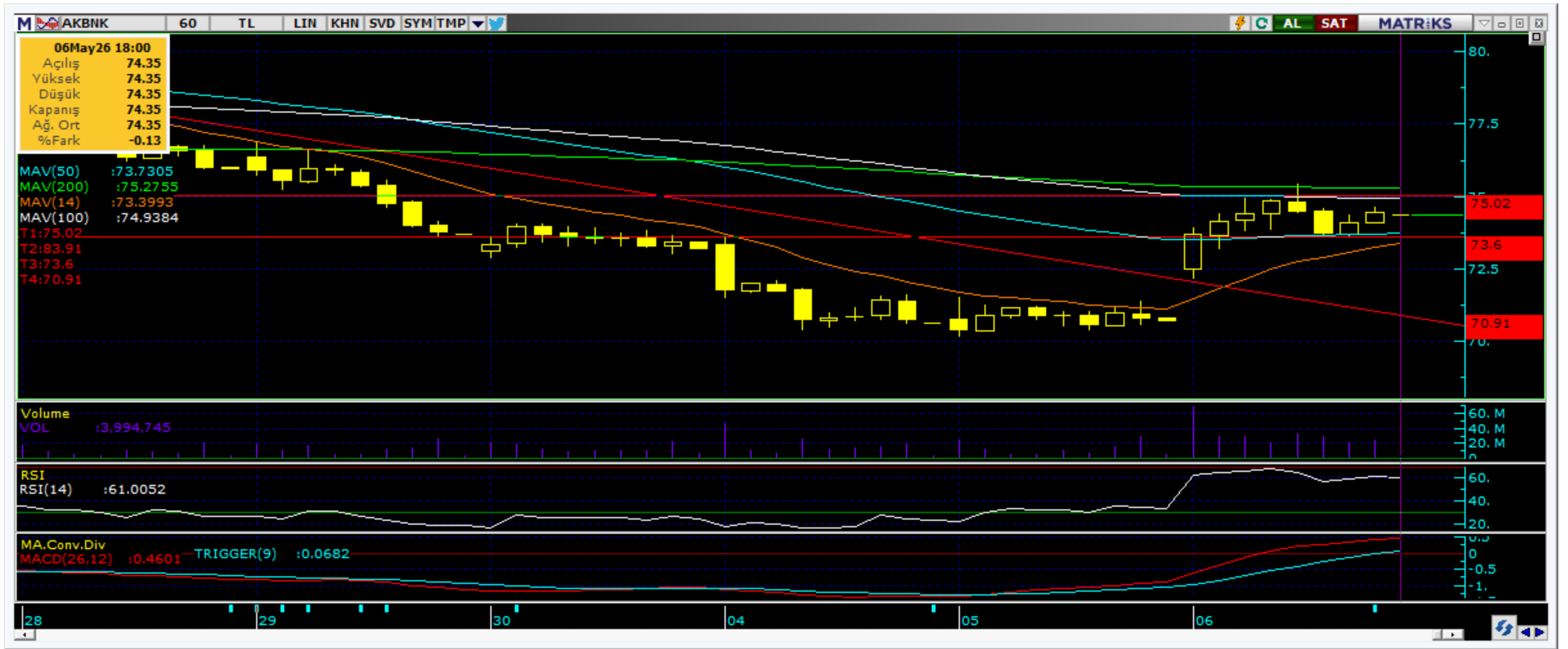

Kodu	Son	1G Değ.	Yab. %	3A Ort.H	Pivot	1.Destek	2.Destek	1.Direnç	2.Direnç
AKBNK	74.35	5.16%	53.80	201.3 mn\$	73.98	72.50	70.70	75.80	77.30

\*Tablolar seans sonu kapanış rakamlarıdır. Grafik ile saat farkından kaynaklı fiyat farklılıkları olabilir.

# Şirketler Teknik Analiz Görünümü – Yapı Kredi Bankası



Kodu	Son	1G Değ.	Yab. %	3A Ort.H	Pivot	1.Destek	2.Destek	1.Direnç	2.Direnç
YKBANK	37.76	4.66%	34.31	146.5 mn\$	37.63	36.45	35.15	38.95	40.15

\*Tablolar seans sonu kapanış rakamlarıdır. Grafik ile saat farkından kaynaklı fiyat farklılıkları olabilir.

# Şirketler Teknik Analiz Görünümü – Vakıfbank



Kodu	Son	1G Değ.	Yab. %	3A Ort.H	Pivot	1.Destek	2.Destek	1.Direnç	2.Direnç
VAKBN	31.46	1.94%	3.19	31.8 mn\$	31.55	31.10	30.70	31.95	32.40

\*Tablolar seans sonu kapanış rakamlarıdır. Grafik ile saat farkından kaynaklı fiyat farklılıkları olabilir.

## Şirketler Teknik Analiz Görünümü – Halkbank



Kodu	Son	1G Değ.	Yab. %	3A Ort.H	Pivot	1.Destek	2.Destek	1.Direnç	2.Direnç
HALKB	38.12	4.55%	0.53	53.8 mn\$	37.95	37.20	36.30	38.85	39.60

\*Tablolar seans sonu kapanış rakamlarıdır. Grafik ile saat farkından kaynaklı fiyat farklılıkları olabilir.

# Şirketler Teknik Analiz Görünümü – Emlak Konut GYO



Kodu	Son	1G Değ.	Yab. %	3A Ort.H	Pivot	1.Destek	2.Destek	1.Direnç	2.Direnç
EKGYO	21.22	4.74%	25.74	59.3 mn\$	21.09	20.70	20.20	21.60	22.00

\*Tablolar seans sonu kapanış rakamlarıdır. Grafik ile saat farkından kaynaklı fiyat farklılıkları olabilir.

# Şirketler Teknik Analiz Görünümü – Turkcell İletişim



Kodu	Son	1G Değ.	Yab. %	3A Ort.H	Pivot	1.Destek	2.Destek	1.Direnç	2.Direnç
TCELL	117.70	2.17%	73.86	57.3 mn\$	117.40	115.50	113.50	119.50	121.50

\*Tablolar seans sonu kapanış rakamlarıdır. Grafik ile saat farkından kaynaklı fiyat farklılıkları olabilir.

# Şirketler Teknik Analiz Görünümü – Enka İnşaat



Kodu	Son	1G Değ.	Yab. %	3A Ort.H	Pivot	1.Destek	2.Destek	1.Direnç	2.Direnç
ENKAI	110.50	4.15%	28.66	23.9 mn\$	109.30	108.00	105.00	112.00	113.50

\*Tablolar seans sonu kapanış rakamlarıdır. Grafik ile saat farkından kaynaklı fiyat farklılıkları olabilir.

# Şirketler Teknik Analiz Görünümü – Koç Holding



Kodu	Son	1G Değ.	Yab. %	3A Ort.H	Pivot	1.Destek	2.Destek	1.Direnç	2.Direnç
KCHOL	210.50	4.26%	46.81	128.5 mn\$	209.37	205.00	199.00	215.00	219.50

\*Tablolar seans sonu kapanış rakamlarıdır. Grafik ile saat farkından kaynaklı fiyat farklılıkları olabilir.

# Şirketler Teknik Analiz Görünümü – Anadolu Grubu Holding



Kodu	Son	1G Değ.	Yab. %	3A Ort.H	Pivot	1.Destek	2.Destek	1.Direnç	2.Direnç
AGHOL	34.18	1.91%	26.44	3.8 mn\$	34.22	33.80	33.45	34.60	35.00

\*Tablolar seans sonu kapanış rakamlarıdır. Grafik ile saat farkından kaynaklı fiyat farklılıkları olabilir.

# Şirketler Teknik Analiz Görünümü – Arçelik



Kodu	Son	1G Değ.	Yab. %	3A Ort.H	Pivot	1.Destek	2.Destek	1.Direnç	2.Direnç
ARCLK	113.50	1.98%	17.31	7.2 mn\$	113.33	112.00	110.50	115.00	116.00

\*Tablolar seans sonu kapanış rakamlarıdır. Grafik ile saat farkından kaynaklı fiyat farklılıkları olabilir.

# Şirketler Teknik Analiz Görünümü – Alarko Holding



Kodu	Son	1G Değ.	Yab. %	3A Ort.H	Pivot	1.Destek	2.Destek	1.Direnç	2.Direnç
ALARK	100.30	5.97%	13.86	14.3 mn\$	98.63	96.35	92.45	102.50	105.00

\*Tablolar seans sonu kapanış rakamlarıdır. Grafik ile saat farkından kaynaklı fiyat farklılıkları olabilir.

# Şirketler Teknik Analiz Görünümü – Sabancı Holding



Kodu	Son	1G Değ.	Yab. %	3A Ort.H	Pivot	1.Destek	2.Destek	1.Direnç	2.Direnç
SAHOL	100.70	5.67%	33.70	85.2 mn\$	99.98	97.55	94.45	103.00	105.50

\*Tablolar seans sonu kapanış rakamlarıdır. Grafik ile saat farkından kaynaklı fiyat farklılıkları olabilir.

# Şirketler Teknik Analiz Görünümü – Mavi Giyim



Kodu	Son	1G Değ.	Yab. %	3A Ort.H	Pivot	1.Destek	2.Destek	1.Direnç	2.Direnç
MAVI	43.86	2.45%	44.29	6.7 mn\$	43.59	43.25	42.70	44.15	44.50

\*Tablolar seans sonu kapanış rakamlarıdır. Grafik ile saat farkından kaynaklı fiyat farklılıkları olabilir.

# Şirketler Teknik Analiz Görünümü – Şok Market



Kodu	Son	1G Değ.	Yab. %	3A Ort.H	Pivot	1.Destek	2.Destek	1.Direnç	2.Direnç
SOKM	54.05	4.44%	34.61	8.6 mn\$	53.62	52.95	51.80	54.75	55.40

\*Tablolar seans sonu kapanış rakamlarıdır. Grafik ile saat farkından kaynaklı fiyat farklılıkları olabilir.

# Şirketler Teknik Analiz Görünümü – Medical Park



Kodu	Son	1G Değ.	Yab. %	3A Ort.H	Pivot	1.Destek	2.Destek	1.Direnç	2.Direnç
MPARK	454.00	2.31%	47.92	6.2 mn\$	452.92	446.00	437.50	461.00	468.00

\*Tablolar seans sonu kapanış rakamlarıdır. Grafik ile saat farkından kaynaklı fiyat farklılıkları olabilir.

## Bugün hareketlenmesi muhtemel hisseler ↑ ENKAI



Kodu	Son	Yab. %	Pivot	1.Destek	2.Destek	1.Direnç	2.Direnç	1 Ay Ort.Hac.(Adet) / Son	Fark
ENKAI	110.50	28.66	109.30	108.00	105.00	112.00	113.50	10.2 mn / 14.5 mn	▲ 42%

\*Tablolar seans sonu kapanış rakamlarıdır. Grafik ile saat farkından kaynaklı fiyat farklılıkları olabilir.



Bugün hareketlenmesi muhtemel hisseler ↑ BIMAS



Kodu	Son	Yab. %	Pivot	1.Destek	2.Destek	1.Direnç	2.Direnç	1 Ay Ort.Hac.(Adet) / Son	Fark
BIMAS	781.00	46.73	773.67	762.50	743.50	792.50	803.50	4.4 mn / 7.6 mn	▲ 73%

\*Tablolar seans sonu kapanış rakamlarıdır. Grafik ile saat farkından kaynaklı fiyat farklılıkları olabilir.



## Şirketler Teknik Analiz Görünümü – BIST 30 Seviyeler

Kodu	Son	1G Değ.	Yab. %	3A Ort.H	Pivot	1.Destek	2.Destek	1.Direnç	2.Direnç
AEFES	20.02	3.52%	42.95	21.7 mn\$	19.80	19.40	18.75	20.45	20.85
AKBNK	74.35	5.16%	53.80	201.3 mn\$	73.98	72.50	70.70	75.80	77.30
ASELS	434.00	1.58%	59.27	259.9 mn\$	437.83	425.50	417.50	446.00	458.50
ASTOR	317.75	7.44%	70.86	169.8 mn\$	311.42	303.50	289.00	326.00	334.00
BIMAS	781.00	4.55%	46.73	84.8 mn\$	773.67	762.50	743.50	792.50	803.50
DSTKF	2,755.00	-0.18%	11.17	42.4 mn\$	2,782.50	2,722.50	2,690.00	2,815.00	2,875.00
EKGYO	21.22	4.74%	25.74	59.3 mn\$	21.09	20.70	20.20	21.60	22.00
ENKAI	110.50	4.15%	28.66	23.9 mn\$	109.30	108.00	105.00	112.00	113.50
EREGL	37.68	1.24%	25.16	125.3 mn\$	37.75	36.85	36.05	38.55	39.45
FROTO	99.00	0.97%	38.98	40.0 mn\$	98.75	97.70	96.40	100.00	101.00
GARAN	136.60	5.56%	8.50	99.5 mn\$	135.00	132.50	128.50	139.00	141.50
GUBRF	583.00	6.10%	12.18	25.2 mn\$	577.33	561.50	540.50	598.50	614.50
ISCTR	14.49	3.43%	32.58	208.8 mn\$	14.47	14.15	13.85	14.80	15.10
KCHOL	210.50	4.26%	46.81	128.5 mn\$	209.37	205.00	199.00	215.00	219.50
KRDMD	39.90	-0.94%	13.59	45.0 mn\$	40.06	39.20	38.55	40.75	41.60
MGROS	683.50	6.22%	40.58	40.5 mn\$	677.00	666.50	649.50	694.00	704.50
PETKM	24.12	0.00%	12.62	53.2 mn\$	24.15	23.35	22.60	24.90	25.70
PGSUS	184.30	3.13%	11.50	89.6 mn\$	184.10	180.50	177.00	188.00	191.50
SAHOL	100.70	5.67%	33.70	85.2 mn\$	99.98	97.55	94.45	103.00	105.50
SASA	3.08	3.01%	19.97	200.1 mn\$	3.07	2.97	2.87	3.17	3.27
SISE	49.62	3.68%	11.63	72.5 mn\$	50.11	47.60	45.60	52.10	54.60
TAVHL	289.75	4.98%	71.58	20.5 mn\$	286.67	281.50	273.50	295.00	300.00
TCELL	117.70	2.17%	73.86	57.3 mn\$	117.40	115.50	113.50	119.50	121.50
THYAO	309.75	2.91%	21.86	360.9 mn\$	310.25	304.00	299.00	316.00	322.00
TOASO	312.50	4.78%	29.08	26.0 mn\$	308.00	303.00	293.50	317.50	322.50
TRALT	42.06	3.44%	27.12	115.2 mn\$	42.31	41.20	40.30	43.20	44.30
TTKOM	65.65	4.79%	53.33	25.5 mn\$	64.87	63.85	62.00	66.70	67.70
TUPRS	271.00	0.09%	42.78	213.7 mn\$	268.25	262.50	254.00	277.00	282.50
VAKBN	31.46	1.94%	3.19	31.8 mn\$	31.55	31.10	30.70	31.95	32.40
YKBNK	37.76	4.66%	34.31	146.5 mn\$	37.63	36.45	35.15	38.95	40.15

# Kısa Vadeli İşlem Önerilerinin Perf./ Raporlar / Tarihi Zirveler

Tarih sıralamasına göre son 10 tane işlem önerimiz ve performansları aşağıdaki tabloda gösterilmektedir.

	Öneri	Öneri Tarihi	AL	SAT	Acilis Fiyat (₺)	Hedef Fiyat (TL)	Hedef %	Stop Fiyat (₺)	Stop %	Kapanis Fiyat (₺)	Kapanış Tarihi	Getiri/ Zarar	Gün Sayısı	Öneri Durumu	
Kısa Vadeli İşlem Önerileri	Hisse	06/05/2026	YKBNK		36.82	37.50	1.8%	36.48	-0.9%	37.50	06/05/2026	1.8%	0	Kapalı	
	Hisse	06/05/2026	TOASO		303.50	309.25	1.9%	300.75	-0.9%	307.50	06/05/2026	1.3%	0	Kapalı	
	Hisse	06/05/2026	ASELS		436.50	444.40	1.8%	432.5	-0.9%	446.00	06/05/2026	2.2%	0	Kapalı	
	Hisse	06/05/2026	TUPRS		272.50	277.75	1.9%	270	-0.9%	270.00	06/05/2026	-0.9%	0	Kapalı	
	Hisse	06/05/2026	EREGL		37.54	38.24	1.9%	37.18	-1.0%	37.18	06/05/2026	-1.0%	0	Kapalı	
	Hisse	06/05/2026	GARAN		133.40	135.90	1.9%	132.2	-0.9%	136.00	06/05/2026	1.9%	0	Kapalı	
	Hisse	06/05/2026	PGSUS		185.70	189.10	1.8%	183.9	-1.0%	183.90	06/05/2026	-1.0%	0	Kapalı	
	Hisse	06/05/2026	THYAO		311.25	317.00	1.8%	308.5	-0.9%	309.50	06/05/2026	-0.6%	0	Kapalı	
	Hisse	06/05/2026	AKSEN		89.05	90.70	1.9%	88.2	-1.0%	88.20	06/05/2026	-1.0%	0	Kapalı	
	Hisse	06/05/2026	TUPRS		268.25	273.25	1.9%	266.25	-0.7%					0	Açık
Orta Vadeli İşlem Önerileri	Hisse	14/04/2026	FROTO		105.20	121.10	15.1%	100	-4.9%						Açık
	Hisse	14/04/2026	TURSG		13.59	15.64	15.1%	12.92	-4.9%	14.91	20/04/2026	9.7%	6	Kapalı	
	Hisse	20/04/2026	EREGL		32.46	37.36	15.1%	30.86	-4.9%	36.96	05/05/2026	13.9%	15	Kapalı	
	Hisse	20/04/2026	BIMAS		757.00	871.00	15.1%	719.5	-5.0%						Açık
	Hisse	22/04/2026	SELEC		88.85	102.20	15.0%	84.45	-5.0%	96.55	27/04/2026	8.7%	5	Kapalı	
	Hisse	22/04/2026	EREGL		32.52	37.42	15.1%	30.92	-4.9%	37.40	05/05/2026	15.0%	13	Kapalı	
	Hisse	04/05/2026	CCOLA		75.90	87.35	15.1%	72.15	-4.9%	83.00	06/05/2026	9.4%	2	Kapalı	
	Hisse	04/05/2026	ASTOR		292.25	336.50	15.1%	275	-5.9%						Açık
	Hisse	05/05/2026	SASA		3.17	3.66	15.5%	2.99	-5.7%						Açık
	Hisse	05/05/2026	AKSEN		87.10	100.20	15.0%	81.9	-6.0%						Açık

Tüm önerilerimize eşzamanlı olarak ulaşmak isteyenler Trademaster Mobile uygulamasında yer alan «Bildirimler» sekmesinde yer alan bildirimleri takip edebilirler.

[İş Yatırım TradeMaster Mobil - Android Apps on Google Play](#)

[TradeMaster Mobile App Store'da \(apple.com\)](#)

**Bugün hareketlenmesi muhtemel hisseler**

Kodu	Son	Pivot	1.Destek	2.Destek	1.Direnc	2.Direnc
ENKAI	110.50	109.30	108.00	105.00	112.00	113.50
BIMAS	781.00	773.67	762.50	743.50	792.50	803.50

## Zirve Kapanışı Yapan BIST Hisseleri

AKSEN	AKSGY	ALGYO	ASTOR	BIMAS	CCOLA	DMRGD	DOHOL	EREGL	GSDDE
GUBRF	HLGYO	ISDMR	IEYHO	ASELS	PKART	SELEC	TRGYO	PEKGY	PAGYO
ANELE	ANSGR	ENKAI	GSDHO	ECOGR	OZATD	PRZMA			

\*Tarihi yüksek seviyelerdeki hisseler, long yönde değerlendirilmelidir. Bu hisseler geçtiğimiz günlerde de tarihi zirve yapmış veya ilk kez tarihi zirve yapıyor olabilir. Bu hisseleri elinde tutan hiçbir yatırımcı TL bazında zararda değildir. Fiyat grafiğinin (TL grafikler) sol tarafında mevcut fiyattan yüksek fiyatta maliyeti olan yatırımcı yoktur. Dolayısıyla yükselen fiyatlar, zararda olan yatırımcıların satışlarıyla karşılaşmaz, sadece kar realizasyonu yapan yatırımcılar olabilir. Bu bağlamda yükselen bir stop fiyatıyla bu kağıtlarda yatırımcı olmak çok uygun bir risk/kazanç oranı sunmaktadır.

## Uyarı Notu

İşbu rapor içerisinde yer alan bilgiler, İş Yatırım Menkul Değerler A.Ş. (“İş Yatırım” veya “Şirket”) tarafından bilgilendirme amacı ile hazırlanmıştır. Yatırım bilgi, yorum ve tavsiyeleri yatırım danışmanlığı kapsamında değildir. Yatırım danışmanlığı hizmeti; aracı kurumlar, portföy yönetim şirketleri, mevduat kabul etmeyen bankalar ile müşteri arasında imzalanacak yatırım danışmanlığı sözleşmesi çerçevesinde sunulmaktadır. Burada yer alan yorum ve tavsiyeler, yorum ve tavsiyede bulunanların kişisel görüşlerine dayanmaktadır. Herhangi bir yatırım aracının alım-satım önerisi ya da getiri vaadi olarak yorumlanmamalıdır. Bu görüşler mali durumunuz ile risk ve getiri tercihlerinize uygun olmayabilir. Bu nedenle, sadece burada yer alan bilgilere dayanarak yatırım kararı verilmesi beklentilerinize uygun sonuçlar doğurmayabilir. Yatırımcılar, yatırım kararlarını kendi özel yatırım hedeflerine ve mali durumlarına göre ve gerekli gördüklerinde bağımsız danışmanların yardımıyla vermelidir.

Burada yer alan fiyatlar, veriler ve bilgilerin tam ve doğru olduğu garanti edilemez; içerik, haber verilmeksizin değiştirilebilir. Tüm veriler, İş Yatırım tarafından Borsa İstanbul A.Ş., Sermaye Piyasası Kurulu, Türkiye Cumhuriyet Merkez Bankası A.Ş. gibi kamu kurumları, çeşitli medya kuruluşları ve güvenilir olduğuna inanılan kaynaklardan alınmıştır. Bu kaynakların kullanılması nedeni ile ortaya çıkabilecek hatalardan İş Yatırım Menkul Değerler A.Ş. sorumlu değildir.

Bu rapor ve içindeki bilgiler bazı geleceğe dönük varsayımlar içermekle birlikte, bu varsayımlar kesin veya mutlak sonuçları garanti etmemektedir. Rapordaki bilgiler doğrulama, tamamlama veya değişiklik gerektirebilir. Bu doğrultuda, Şirket herhangi bir tarafa bildirimde bulunmaksızın veya izin almaksızın dilediği zaman gerekli değişiklikleri yapma hakkını saklı tutar.

Bu içeriğe ilişkin tüm telif hakları İş Yatırım Menkul Değerler A.Ş.’ye aittir. Bu içerik, açık iznimiz olmaksızın başkaları tarafından herhangi bir amaçla, kısmen veya tamamen çoğaltılamaz, dağıtılamaz, yayımlanamaz veya değiştirilemez ya da elektronik ortamda ek olarak gönderilemez. ([www.isyatirim.com.tr](http://www.isyatirim.com.tr))

Bu rapor, herhangi bir menkul kıymetinin satışı veya devralınmasına ilişkin bir teklif, davet veya yatırım yapma yönünde bir teşvik teşkil etmemektedir ve hiçbir hukuki anlaşma veya sözleşmeye dayanak oluşturmaz. Yatırımcıların, burada yer alan tüm konularla ilgili kendi araştırmalarını yapmaları ve yatırım kararlarını bu araştırmalar doğrultusunda almaları gerekmektedir. Bu raporun içeriğinin kullanımından doğabilecek zararlardan dolayı Şirket, Yönetim Kurulu Üyeleri, yöneticileri veya çalışanları sorumluluk veya yükümlülük kabul etmemektedir.

“Öneri bilgilendirmesi: İş Yatırım Menkul Değerler A.Ş.’nin (“İş Yatırım” veya “Şirket”), Borsa İstanbul A.Ş.’de (“BİST”) bünyesinde yer alan halka açık şirketler için AL, TUT ve SAT yönündeki önerileri BIST-100 endeksinin (endeks) beklenen getirisine göre değerlendirilmektedir. Tüm bu öneriler İş Yatırım Araştırma Bölümü analistleri tarafından şirketlerin ileride elde edeceği tahmin edilen karları, nakit akımları ve bilançolarına göre bağımsız olarak değerlendirilir. Ek olarak, analistler koşulların elverişsiz olduğu veya doğru değerlendirme yapmanın mümkün olmadığı durumlarda bazı hisse senetleri için geçici olarak GÖZDEN GEÇİRİLİYOR önerisi verebilirler. Münferit her şirket için yatırım önerisi sırasıyla belirtilen şu kriterlere göre değerlendirilir, İş Yatırım Hisse senedi tavsiye metodolojisi:

Artış Potansiyeli > %25 : AL ,  
%10 < Artış Potansiyeli < %25 : TUT,  
Artış Potansiyeli < %10 : SAT,

Her sınır değeri için analist +/- %5 kanaat kullanabilmektedir.

**Teşekkürler**

**İŞ YATIRIM**

