

Teknik Görünüm Raporu

8.05.2026

Arařtırma Müdürlüğü

İŐ YATIRIM



BIST 100 Teknik Analiz Görünümü



Destek Direnç Seviyeleri ve Pivot Değeri

Kodu	Son Fiyat	1 GünΔ	Pivot	1.Destek	2.Destek	1.Direnç	2.Direnç
BIST-100	15,040.25	0.82%	15,000	14,950	14,860	15,091	15,141
BIST-30	17,196.46	0.29%	17,186	17,095	16,993	17,288	17,379
BIST-50	13,441.67	0.53%	13,421	13,368	13,294	13,494	13,547

*Tablolar seans sonu kapanış rakamlarıdır. Grafik ile saat farkından kaynaklı fiyat farklılıkları olabilir.

Vadeli Endeks Kontratı Teknik Analiz Görünümü



Destek Direnç Seviyeleri ve Pivot Değeri							
Kodu	Son Fiyat	1 GünΔ	Pivot	1.Destek	2.Destek	1.Direnç	2.Direnç
F_XU0300626	17,950.00	-0.01%	17,953	17,837	17,723	18,067	18,183
F_XU0300826	18,925.00	0.08%	18,911	18,804	18,683	19,032	19,139
F_XU0301026	19,775.00	4.71%	19,762	19,669	19,563	19,868	19,961

*Tablolar seans sonu kapanış rakamlarıdır. Grafik ile saat farkından kaynaklı fiyat farklılıkları olabilir.

Döviz Teknik Analiz Görünümü



Destek Direnç Seviyeleri ve Pivot Değeri

Kodu	Son Fiyat	1 GünΔ	Pivot	1.Destek	2.Destek	1.Direnç	2.Direnç
F_USDTRY0526	45.9470	-0.01%	45.9517	45.9283	45.9097	45.9703	45.9937
F_USDTRY0626	47.4480	-0.05%	47.4507	47.4253	47.4027	47.4733	47.4987
F_USDTRY0726	48.7490	-0.15%	48.7727	48.7253	48.7017	48.7963	48.8437

*Tablolar seans sonu kapanış rakamlarıdır. Grafik ile saat farkından kaynaklı fiyat farklılıkları olabilir.

Piyasa Görünümü

XUTUM Hisse Senetleri Piyasası Alış Satış Rakamları

Aracı Kurum	Net(mnTL)	Aracı Kurum	Net(mnTL)
Tera Yatirim	2,171	Ak Yatirim	-1,961
Bank of America Yat.E	1,608	Bulls Yatirim	-760
Yapi Kredi Yat.	1,284	Yat.Finansman	-755
Tacirler Yat.	532	İş Yatirim	-526
Invest AZ	372	Gedik Yatirim	-411

BIST100 -1 Ay Ort.Hac. Göre Hacim Artışı Olan Hisseler (Adet)

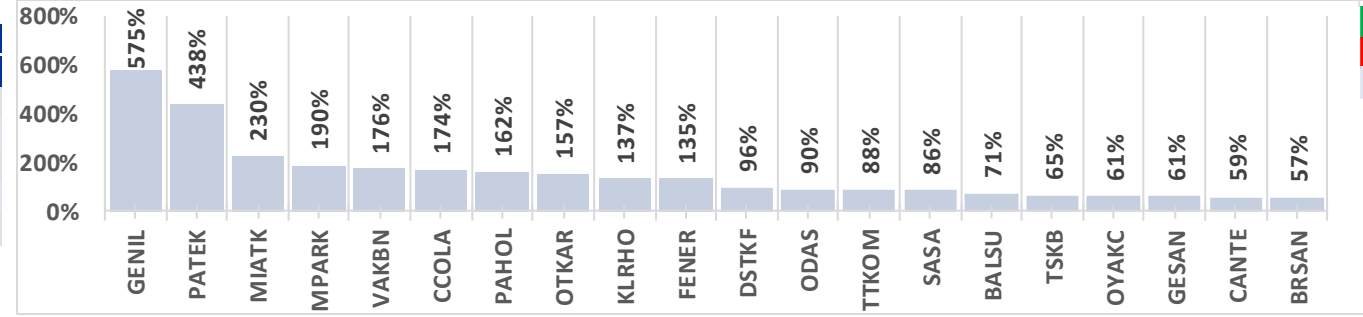

BIST-TUM Fiyatlar	
Artan	471
Azalan	123
Aynı	16

Vadeli Endeks Kontratı Alış Satış Rakamları

Aracı Kurum	Net(mn Lot)	Aracı Kurum	Net(mn Lot)
İş Yatirim	8,646	Bank of America	-19,135
Ak Yatirim	5,481	Teb Yatirim	-4,510
Garanti BBVA	5,351	Yapi Kredi	-3,839
Oyak Yatirim	2,756	Tacirler	-3,097
Tera Yatirim Me	2,681	İnfo	-2,314

Endeks Sözleşmesi Açık Pozisyon Sayıları

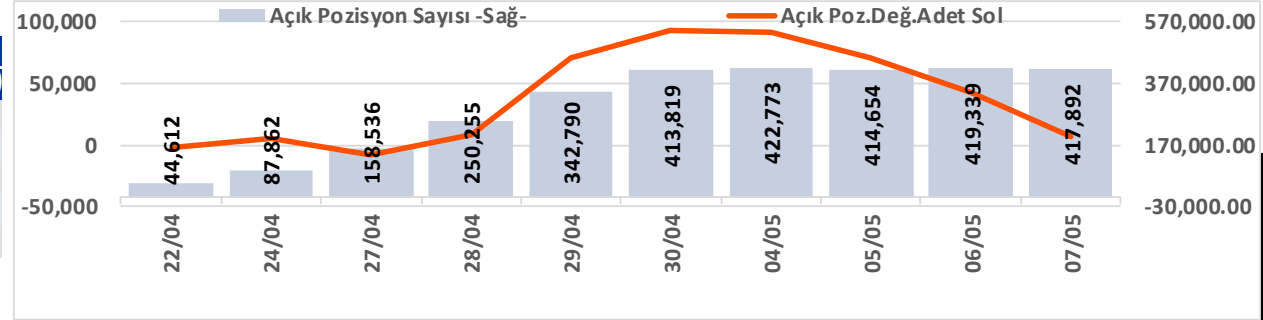

Açık Pozisyon	Hacim Adet	Fiyat	Yön	Güç
Artış ↑	Artış ↑	Yukarı ↑	↑	Güçlü
Artış ↑	Artış ↑	Aşağı ↓	↓	Güçlü
Düşüş ↓	Düşüş ↓	Aşağı ↓	↓	Zayıf
Düşüş ↓	Düşüş ↓	Yukarı ↑	↑	Zayıf

Vadeli USDTRY Kontratı Alış Satış Rakamları

Aracı Kurum	Net(mn Lot)	Aracı Kurum	Net(mn Lot)
Yapi Kredi Yat.	85,379	Bank of America	-166,999
Yapi Kredi Bank	30,000	Deniz Yatirim	-10,429
Ata Yatirim	23,165	Teb Yatirim	-6,317
Akbank	21,944	Garanti BBVA	-5,831
İnfo	12,228	Yat.Finansman	-3,622

Döviz Sözleşmesi Açık Pozisyon Sayıları

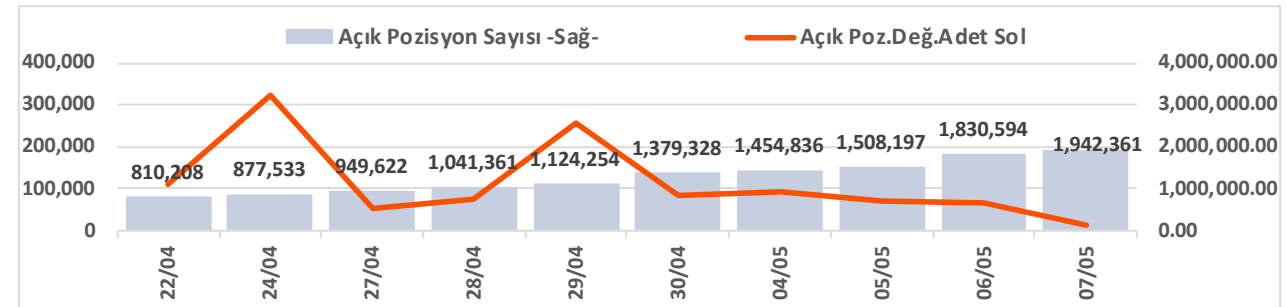

Şirketler Teknik Analiz Görünümü – Garanti Bankası



Kodu	Son	1G Değ.	Yab. %	3A Ort.H	Pivot	1.Destek	2.Destek	1.Direnç	2.Direnç
GARAN	137.60	0.73%	8.45	100.2 mn\$	137.73	136.50	135.50	139.00	140.00

*Tablolar seans sonu kapanış rakamlarıdır. Grafik ile saat farkından kaynaklı fiyat farklılıkları olabilir.

Şirketler Teknik Analiz Görünümü – Türk Hava Yolları



Kodu	Son	1G Değ.	Yab. %	3A Ort.H	Pivot	1.Destek	2.Destek	1.Direnç	2.Direnç
THYAO	312.50	0.89%	21.92	361.2 mn\$	313.00	311.00	309.00	315.00	317.00

*Tablolar seans sonu kapanış rakamlarıdır. Grafik ile saat farkından kaynaklı fiyat farklılıkları olabilir.

Şirketler Teknik Analiz Görünümü – İş Bankası



Kodu	Son	1G Değ.	Yab. %	3A Ort.H	Pivot	1.Destek	2.Destek	1.Direnç	2.Direnç
ISCTR	14.59	0.69%	31.97	208.9 mn\$	14.69	14.45	14.30	14.80	15.05

*Tablolar seans sonu kapanış rakamlarıdır. Grafik ile saat farkından kaynaklı fiyat farklılıkları olabilir.

Şirketler Teknik Analiz Görünümü – Akbank



Kodu	Son	1G Değ.	Yab. %	3A Ort.H	Pivot	1.Destek	2.Destek	1.Direnç	2.Direnç
AKBNK	75.20	1.14%	53.34	202.3 mn\$	75.38	74.30	73.45	76.25	77.35

*Tablolar seans sonu kapanış rakamlarıdır. Grafik ile saat farkından kaynaklı fiyat farklılıkları olabilir.

Şirketler Teknik Analiz Görünümü – Yapı Kredi Bankası



Kodu	Son	1G Değ.	Yab. %	3A Ort.H	Pivot	1.Destek	2.Destek	1.Direnç	2.Direnç
YKBNK	38.66	2.38%	34.26	146.5 mn\$	38.45	37.90	37.15	39.20	39.75

*Tablolar seans sonu kapanış rakamlarıdır. Grafik ile saat farkından kaynaklı fiyat farklılıkları olabilir.

Şirketler Teknik Analiz Görünümü – Vakıfbank



Kodu	Son	1G Değ.	Yab. %	3A Ort.H	Pivot	1.Destek	2.Destek	1.Direnç	2.Direnç
VAKBN	32.06	1.91%	3.20	32.6 mn\$	31.93	31.35	30.65	32.65	33.25

*Tablolar seans sonu kapanış rakamlarıdır. Grafik ile saat farkından kaynaklı fiyat farklılıkları olabilir.

Şirketler Teknik Analiz Görünümü – Halkbank



Kodu	Son	1G Değ.	Yab. %	3A Ort.H	Pivot	1.Destek	2.Destek	1.Direnç	2.Direnç
HALKB	40.32	5.77%	0.52	53.6 mn\$	39.70	38.85	37.40	41.15	42.00

*Tablolar seans sonu kapanış rakamlarıdır. Grafik ile saat farkından kaynaklı fiyat farklılıkları olabilir.

Şirketler Teknik Analiz Görünümü – Emlak Konut GYO



Kodu	Son	1G Değ.	Yab. %	3A Ort.H	Pivot	1.Destek	2.Destek	1.Direnç	2.Direnç
EKGYO	21.70	2.26%	26.41	59.2 mn\$	21.63	21.25	20.85	22.05	22.45

*Tablolar seans sonu kapanış rakamlarıdır. Grafik ile saat farkından kaynaklı fiyat farklılıkları olabilir.

Şirketler Teknik Analiz Görünümü – Turkcell İletişim



*Tablolar seans sonu kapanış rakamlarıdır. Grafik ile saat farkından kaynaklı fiyat farklılıkları olabilir.

Şirketler Teknik Analiz Görünümü – Enka İnşaat



Kodu	Son	1G Değ.	Yab. %	3A Ort.H	Pivot	1.Destek	2.Destek	1.Direnç	2.Direnç
ENKAI	111.40	0.81%	28.79	23.9 mn\$	111.80	110.00	109.00	113.00	115.00

*Tablolar seans sonu kapanış rakamlarıdır. Grafik ile saat farkından kaynaklı fiyat farklılıkları olabilir.

Şirketler Teknik Analiz Görünümü – Koç Holding



*Tablolar seans sonu kapanış rakamlarıdır. Grafik ile saat farkından kaynaklı fiyat farklılıkları olabilir.

Şirketler Teknik Analiz Görünümü – Anadolu Grubu Holding

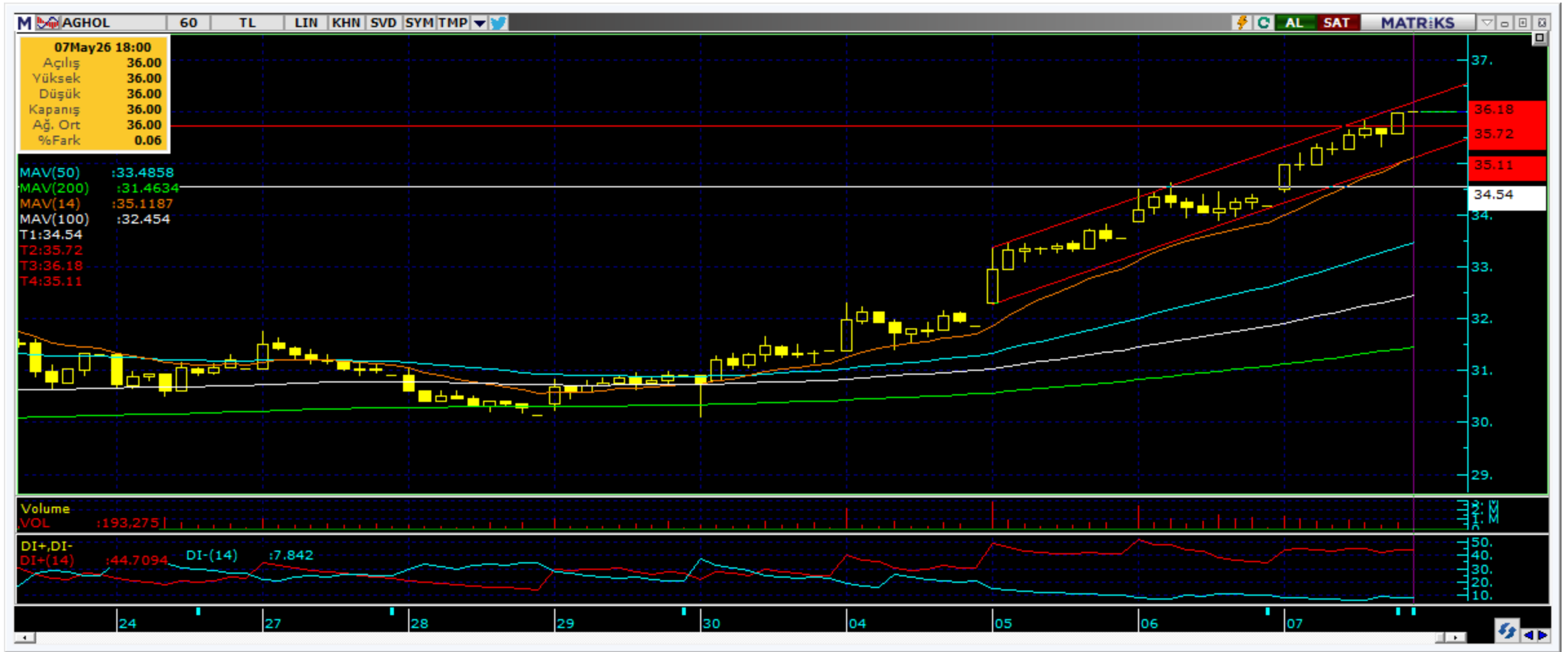

Kodu	Son	1G Değ.	Yab. %	3A Ort.H	Pivot	1.Destek	2.Destek	1.Direnç	2.Direnç
AGHOL	36.00	5.32%	26.37	3.8 mn\$	35.47	34.95	33.90	36.55	37.05

*Tablolar seans sonu kapanış rakamlarıdır. Grafik ile saat farkından kaynaklı fiyat farklılıkları olabilir.

Şirketler Teknik Analiz Görünümü – Arçelik



Kodu	Son	1G Değ.	Yab. %	3A Ort.H	Pivot	1.Destek	2.Destek	1.Direnç	2.Direnç
ARCLK	115.00	1.32%	17.33	7.2 mn\$	114.73	114.00	112.50	116.00	117.00

*Tablolar seans sonu kapanış rakamlarıdır. Grafik ile saat farkından kaynaklı fiyat farklılıkları olabilir.

Şirketler Teknik Analiz Görünümü – Alarko Holding



Kodu	Son	1G Değ.	Yab. %	3A Ort.H	Pivot	1.Destek	2.Destek	1.Direnç	2.Direnç
ALARK	99.95	-0.35%	14.11	14.2 mn\$	100.28	98.45	97.00	102.00	103.50

*Tablolar seans sonu kapanış rakamlarıdır. Grafik ile saat farkından kaynaklı fiyat farklılıkları olabilir.

Şirketler Teknik Analiz Görünümü – Sabancı Holding



Kodu	Son	1G Değ.	Yab. %	3A Ort.H	Pivot	1.Destek	2.Destek	1.Direnç	2.Direnç
SAHOL	100.00	-0.70%	33.98	84.9 mn\$	100.45	99.10	98.20	101.50	102.50

*Tablolar seans sonu kapanış rakamlarıdır. Grafik ile saat farkından kaynaklı fiyat farklılıkları olabilir.

Şirketler Teknik Analiz Görünümü – Mavi Giyim



Kodu	Son	1G Değ.	Yab. %	3A Ort.H	Pivot	1.Destek	2.Destek	1.Direnç	2.Direnç
MAVI	45.66	4.10%	44.31	6.8 mn\$	45.03	44.40	43.15	46.30	46.95

*Tablolar seans sonu kapanış rakamlarıdır. Grafik ile saat farkından kaynaklı fiyat farklılıkları olabilir.

Şirketler Teknik Analiz Görünümü – Şok Market



Kodu	Son	1G Değ.	Yab. %	3A Ort.H	Pivot	1.Destek	2.Destek	1.Direnç	2.Direnç
SOKM	55.55	2.78%	34.80	8.6 mn\$	54.92	54.30	53.00	56.20	56.80

*Tablolar seans sonu kapanış rakamlarıdır. Grafik ile saat farkından kaynaklı fiyat farklılıkları olabilir.

Şirketler Teknik Analiz Görünümü – Medical Park

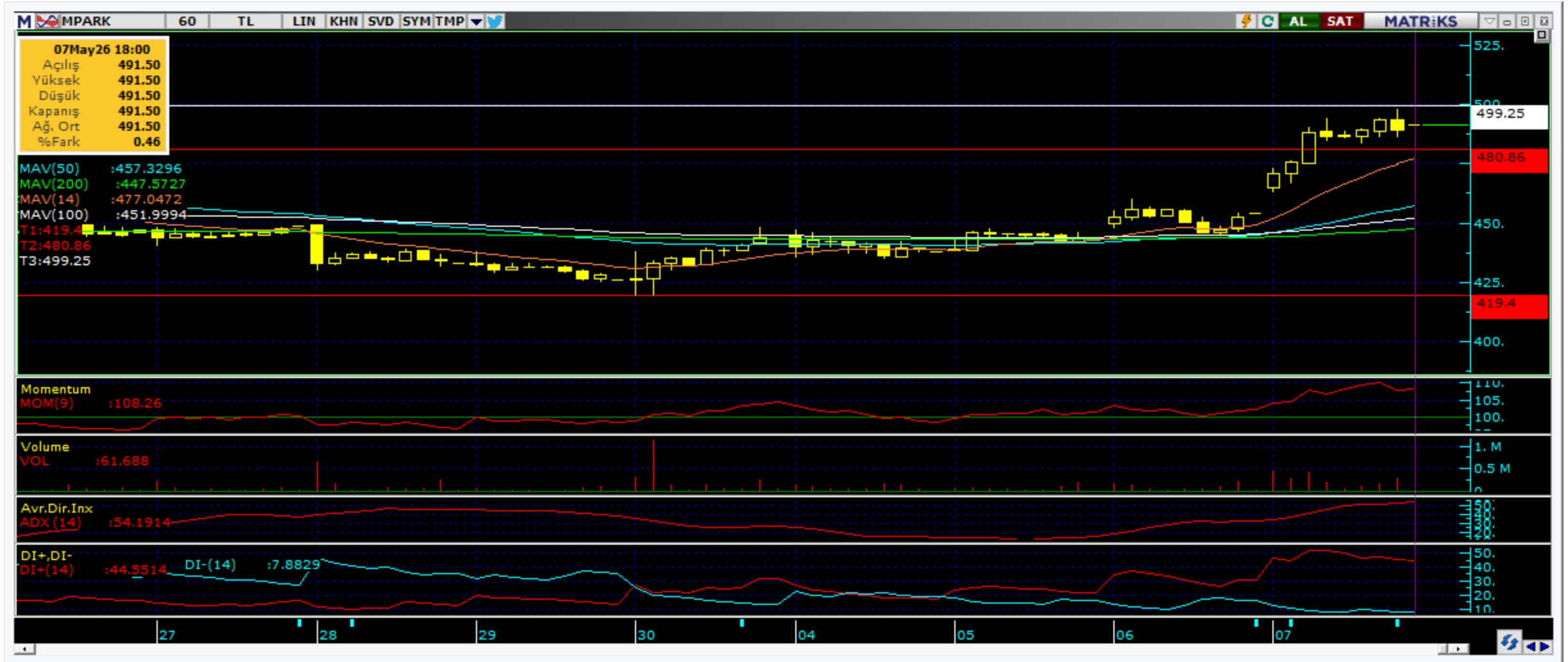

Kodu	Son	1G Değ.	Yab. %	3A Ort.H	Pivot	1.Destek	2.Destek	1.Direnç	2.Direnç
MPARK	491.50	8.26%	47.99	6.4 mn\$	484.00	470.00	448.50	505.50	519.50

*Tablolar seans sonu kapanış rakamlarıdır. Grafik ile saat farkından kaynaklı fiyat farklılıkları olabilir.



Bugün hareketlenmesi muhtemel hisseler ▲ ANSGR



Kodu	Son	Yab. %	Pivot	1.Destek	2.Destek	1.Direnç	2.Direnç	1 Ay Ort.Hac.(Adet) / Son	Fark
ANSGR	30.74	11.46	30.53	30.25	29.75	31.05	31.35	6.4 mn / 7.6 mn	▲ 18%

*Tablolar seans sonu kapanış rakamlarıdır. Grafik ile saat farkından kaynaklı fiyat farklılıkları olabilir.

Bugün hareketlenmesi muhtemel hisseler ↑ MPARK



Kodu	Son	Yab. %	Pivot	1.Destek	2.Destek	1.Direnç	2.Direnç	1 Ay Ort.Hac.(Adet) / Son	Fark
MPARK	491.50	47.99	484.00	470.00	448.50	505.50	519.50	0.7 mn / 2.0 mn	▲ 190%

*Tablolar seans sonu kapanış rakamlarıdır. Grafik ile saat farkından kaynaklı fiyat farklılıkları olabilir.



Şirketler Teknik Analiz Görünümü – BIST 30 Seviyeler

Kodu	Son	1G Değ.	Yab. %	3A Ort.H	Pivot	1.Destek	2.Destek	1.Direnç	2.Direnç
AEFES	20.54	2.60%	43.23	21.7 mn\$	20.45	20.20	19.85	20.80	21.05
AKBNK	75.20	1.14%	53.34	202.3 mn\$	75.38	74.30	73.45	76.25	77.35
ASELS	428.00	-1.38%	59.04	258.3 mn\$	429.33	421.50	415.50	435.50	443.50
ASTOR	320.75	0.94%	71.41	171.7 mn\$	316.33	309.50	298.50	327.50	334.00
BIMAS	784.00	0.38%	46.83	84.3 mn\$	784.17	778.50	772.50	790.00	795.50
DSTKF	2,775.00	0.73%	11.13	42.9 mn\$	2,756.67	2,688.50	2,601.50	2,843.50	2,911.50
EKGYO	21.70	2.26%	26.41	59.2 mn\$	21.63	21.25	20.85	22.05	22.45
ENKAI	111.40	0.81%	28.79	23.9 mn\$	111.80	110.00	109.00	113.00	115.00
EREGL	38.48	2.12%	25.84	125.5 mn\$	38.49	37.95	37.45	39.00	39.55
FROTO	98.90	-0.10%	38.76	40.2 mn\$	99.13	98.35	97.85	99.65	100.50
GARAN	137.60	0.73%	8.45	100.2 mn\$	137.73	136.50	135.50	139.00	140.00
GUBRF	597.50	2.49%	12.15	25.3 mn\$	598.67	586.00	574.00	610.50	623.00
ISCTR	14.59	0.69%	31.97	208.9 mn\$	14.69	14.45	14.30	14.80	15.05
KCHOL	211.50	0.48%	47.20	127.7 mn\$	210.93	209.50	207.50	213.00	214.50
KRDMD	39.80	-0.25%	13.71	44.8 mn\$	39.99	39.35	38.95	40.45	41.05
MGROS	694.00	1.54%	41.14	40.2 mn\$	690.00	685.50	677.00	698.50	703.00
PETKM	23.76	-1.49%	12.64	52.9 mn\$	23.90	23.30	22.90	24.35	24.90
PGSUS	187.50	1.74%	11.47	89.0 mn\$	187.03	186.00	184.00	188.50	190.00
SAHOL	100.00	-0.70%	33.98	84.9 mn\$	100.45	99.10	98.20	101.50	102.50
SASA	3.33	8.12%	19.35	207.4 mn\$	3.27	3.17	3.01	3.43	3.53
SISE	49.12	-1.01%	12.09	72.9 mn\$	49.57	48.30	47.45	50.40	51.70
TAVHL	290.00	0.09%	71.40	20.6 mn\$	289.33	285.50	281.50	293.50	297.50
TCELL	118.60	0.76%	73.98	57.2 mn\$	119.23	117.50	116.50	120.50	122.00
THYAO	312.50	0.89%	21.92	361.2 mn\$	313.00	311.00	309.00	315.00	317.00
TOASO	320.75	2.64%	29.10	26.0 mn\$	318.83	314.00	307.00	325.50	330.50
TRALT	43.36	3.09%	27.11	114.8 mn\$	43.07	42.65	42.00	43.75	44.15
TTKOM	66.20	0.84%	53.70	25.8 mn\$	66.93	64.95	63.75	68.15	70.15
TUPRS	259.25	-4.34%	42.82	213.0 mn\$	262.25	256.00	253.50	265.00	271.00
VAKBN	32.06	1.91%	3.20	32.6 mn\$	31.93	31.35	30.65	32.65	33.25
YKBNK	38.66	2.38%	34.26	146.5 mn\$	38.45	37.90	37.15	39.20	39.75

Kısa Vadeli İşlem Önerilerinin Perf./ Raporlar / Tarihi Zirveler

Tarih sıralamasına göre son 10 tane işlem önerimiz ve performansları aşağıdaki tabloda gösterilmektedir.

	Öneri	Öneri Tarihi	AL	SAT	Acilis Fiyat (₺)	Hedef Fiyat (TL)	Hedef %	Stop Fiyat (₺)	Stop %	Kapanis Fiyat (₺)	Kapanış Tarihi	Getiri/ Zarar	Gün Sayısı	Öneri Durumu	
Kısa Vadeli İşlem Önerileri	Hisse	07/05/2026	FROTO		99.10	100.90	1.8%	98.05	-1.1%						Açık
	Hisse	07/05/2026	MAVI		43.98	44.80	1.9%	43.52	-1.0%	44.66	07/05/2026	1.5%	0	Kapalı	
	Hisse	07/05/2026	ARCLK		115.00	117.20	1.9%	113.8	-1.0%						Açık
	Hisse	07/05/2026	ENKAI		112.40	114.50	1.9%	111.3	-1.0%						Açık
	Hisse	07/05/2026	ASTOR		309.75	315.50	1.9%	307.25	-0.8%	317.25	07/05/2026	2.4%	0	Kapalı	
	İkili İşl	07/05/2026	TOASO	FROTO	3.18	3.31	4.0%	3.1151	-2.0%						Açık
	Hisse	07/05/2026	BIMAS		785.50	800.00	1.8%	779	-0.8%						Açık
	İkili İşl	07/05/2026	TRGYO	EKGYO	4.83	5.03	4.0%	4.736	-2.0%						Açık
	Hisse	07/05/2026	ASTOR		317.25	323.25	1.9%	315	-0.7%						Açık
	Hisse	07/05/2026	ANSGR		30.68	31.26	1.9%	30.46	-0.7%						Açık
Orta Vadeli İşlem Önerileri	Hisse	14/04/2026	FROTO		105.20	121.10	15.1%	100	-4.9%						Açık
	Hisse	14/04/2026	TURSG		13.59	15.64	15.1%	12.92	-4.9%	14.91	20/04/2026	9.7%	6	Kapalı	
	Hisse	20/04/2026	EREGL		32.46	37.36	15.1%	30.86	-4.9%	36.96	05/05/2026	13.9%	15	Kapalı	
	Hisse	20/04/2026	BIMAS		757.00	871.00	15.1%	719.5	-5.0%						Açık
	Hisse	22/04/2026	SELEC		88.85	102.20	15.0%	84.45	-5.0%	96.55	27/04/2026	8.7%	5	Kapalı	
	Hisse	22/04/2026	EREGL		32.52	37.42	15.1%	30.92	-4.9%	37.40	05/05/2026	15.0%	13	Kapalı	
	Hisse	04/05/2026	COLLA		75.90	87.35	15.1%	72.15	-4.9%	83.00	06/05/2026	9.4%	2	Kapalı	
	Hisse	04/05/2026	ASTOR		292.25	336.50	15.1%	275	-5.9%						Açık
	Hisse	05/05/2026	SASA		3.17	3.66	15.5%	2.99	-5.7%						Açık
	Hisse	05/05/2026	AKSEN		87.10	100.20	15.0%	81.9	-6.0%						Açık

Zirve Kapanışı Yapan BIST Hisseleri

AGESA	AKSGY	ALGYO	ANSGR	BIMAS	ASTOR	COLLA	CIMSA	DGATE	DMRGD
ECZYT	BSOKE	EGGUB	ENKAI	EREGL	ICUGS	IEYHO	GUBRF	HOROZ	MPARK
HLGYO	RGYAS	OZSUB	PKART	PRZMA	OZATD	MEGMT	RALYH	PAGYO	TKFEN
TRGYO	TURSG	BIGEN	EGEPO	ISDMR	MEYSU	SELEC	SKBNK		

Tüm önerilerimize eşzamanlı olarak ulaşmak isteyenler Trademaster Mobile uygulamasında yer alan «Bildirimler» sekmesinde yer alan bildirimleri takip edebilirler.

[İş Yatırım TradeMaster Mobil - Android Apps on Google Play](#)

[TradeMaster Mobile App Store'da \(apple.com\)](#)

Bugün hareketlenmesi muhtemel hisseler

Kodu	Son	Pivot	1.Destek	2.Destek	1.Direnc	2.Direnc
ANSGR	30.74	30.53	30.25	29.75	31.05	31.35
MPARK	491.50	484.00	470.00	448.50	505.50	519.50

*Tarihi yüksek seviyelerdeki hisseler, long yönde değerlendirilmelidir. Bu hisseler geçtiğimiz günlerde de tarihi zirve yapmış veya ilk kez tarihi zirve yapıyor olabilir. Bu hisseleri elinde tutan hiçbir yatırımcı TL bazında zararda değildir. Fiyat grafiğinin (TL grafikler) sol tarafında mevcut fiyattan yüksek fiyatta maliyeti olan yatırımcı yoktur. Dolayısıyla yükselen fiyatlar, zararda olan yatırımcıların satışlarıyla karşılaşmaz, sadece kar realizasyonu yapan yatırımcılar olabilir. Bu bağlamda yükselen bir stop fiyatıyla bu kağıtlarda yatırımcı olmak çok uygun bir risk/kazanç oranı sunmaktadır.

Uyarı Notu

İşbu rapor içerisinde yer alan bilgiler, İş Yatırım Menkul Değerler A.Ş. (“İş Yatırım” veya “Şirket”) tarafından bilgilendirme amacı ile hazırlanmıştır. Yatırım bilgi, yorum ve tavsiyeleri yatırım danışmanlığı kapsamında değildir. Yatırım danışmanlığı hizmeti; aracı kurumlar, portföy yönetim şirketleri, mevduat kabul etmeyen bankalar ile müşteri arasında imzalanacak yatırım danışmanlığı sözleşmesi çerçevesinde sunulmaktadır. Burada yer alan yorum ve tavsiyeler, yorum ve tavsiyede bulunanların kişisel görüşlerine dayanmaktadır. Herhangi bir yatırım aracının alım-satım önerisi ya da getiri vaadi olarak yorumlanmamalıdır. Bu görüşler mali durumunuz ile risk ve getiri tercihlerinize uygun olmayabilir. Bu nedenle, sadece burada yer alan bilgilere dayanarak yatırım kararı verilmesi beklentilerinize uygun sonuçlar doğurmayabilir. Yatırımcılar, yatırım kararlarını kendi özel yatırım hedeflerine ve mali durumlarına göre ve gerekli gördüklerinde bağımsız danışmanların yardımıyla vermelidir.

Burada yer alan fiyatlar, veriler ve bilgilerin tam ve doğru olduğu garanti edilemez; içerik, haber verilmeksizin değiştirilebilir. Tüm veriler, İş Yatırım tarafından Borsa İstanbul A.Ş., Sermaye Piyasası Kurulu, Türkiye Cumhuriyet Merkez Bankası A.Ş. gibi kamu kurumları, çeşitli medya kuruluşları ve güvenilir olduğuna inanılan kaynaklardan alınmıştır. Bu kaynakların kullanılması nedeni ile ortaya çıkabilecek hatalardan İş Yatırım Menkul Değerler A.Ş. sorumlu değildir.

Bu rapor ve içindeki bilgiler bazı geleceğe dönük varsayımlar içermekle birlikte, bu varsayımlar kesin veya mutlak sonuçları garanti etmemektedir. Rapordaki bilgiler doğrulama, tamamlama veya değişiklik gerektirebilir. Bu doğrultuda, Şirket herhangi bir tarafa bildirimde bulunmaksızın veya izin almaksızın dilediği zaman gerekli değişiklikleri yapma hakkını saklı tutar.

Bu içeriğe ilişkin tüm telif hakları İş Yatırım Menkul Değerler A.Ş.’ye aittir. Bu içerik, açık iznimiz olmaksızın başkaları tarafından herhangi bir amaçla, kısmen veya tamamen çoğaltılamaz, dağıtılamaz, yayımlanamaz veya değiştirilemez ya da elektronik ortamda ek olarak gönderilemez. (www.isyatirim.com.tr)

Bu rapor, herhangi bir menkul kıymetinin satışı veya devralınmasına ilişkin bir teklif, davet veya yatırım yapma yönünde bir teşvik teşkil etmemektedir ve hiçbir hukuki anlaşma veya sözleşmeye dayanak oluşturmaz. Yatırımcıların, burada yer alan tüm konularla ilgili kendi araştırmalarını yapmaları ve yatırım kararlarını bu araştırmalar doğrultusunda almaları gerekmektedir. Bu raporun içeriğinin kullanımından doğabilecek zararlardan dolayı Şirket, Yönetim Kurulu Üyeleri, yöneticileri veya çalışanları sorumluluk veya yükümlülük kabul etmemektedir.

“Öneri bilgilendirmesi: İş Yatırım Menkul Değerler A.Ş.’nin (“İş Yatırım” veya “Şirket”), Borsa İstanbul A.Ş.’de (“BİST”) bünyesinde yer alan halka açık şirketler için AL, TUT ve SAT yönündeki önerileri BIST-100 endeksinin (endeks) beklenen getirisine göre değerlendirilmektedir. Tüm bu öneriler İş Yatırım Araştırma Bölümü analistleri tarafından şirketlerin ileride elde edeceği tahmin edilen karları, nakit akımları ve bilançolarına göre bağımsız olarak değerlendirilir. Ek olarak, analistler koşulların elverişsiz olduğu veya doğru değerlendirme yapmanın mümkün olmadığı durumlarda bazı hisse senetleri için geçici olarak GÖZDEN GEÇİRİLİYOR önerisi verebilirler. Münferit her şirket için yatırım önerisi sırasıyla belirtilen şu kriterlere göre değerlendirilir, İş Yatırım Hisse senedi tavsiye metodolojisi:

Artış Potansiyeli > %25 : AL ,
%10 < Artış Potansiyeli < %25 : TUT,
Artış Potansiyeli < %10 : SAT,

Her sınır değeri için analist +/- %5 kanaat kullanabilmektedir.

Teşekkürler

İŞ YATIRIM

