

Teknik Görünüm Raporu

15.05.2026

Araştırma Müdürlüğü

İŞ YATIRIM



BIST 100 Teknik Analiz Görünümü



Destek Direnç Seviyeleri ve Pivot Değeri

Kodu	Son Fiyat	1 GünΔ	Pivot	1.Destek	2.Destek	1.Direnç	2.Direnç
BIST-100	14,644.70	0.32%	14,671	14,579	14,513	14,737	14,828
BIST-30	16,653.16	0.14%	16,690	16,567	16,481	16,776	16,900
BIST-50	13,032.48	0.23%	13,057	12,969	12,905	13,121	13,209

*Tablolar seans sonu kapanış rakamlarıdır. Grafik ile saat farkından kaynaklı fiyat farklılıkları olabilir.

Vadeli Endeks Kontratı Teknik Analiz Görünümü



Destek Direnç Seviyeleri ve Pivot Değeri							
Kodu	Son Fiyat	1 GünΔ	Pivot	1.Destek	2.Destek	1.Direnç	2.Direnç
F_XU0300626	17,210.00	-0.13%	17,253	17,107	17,005	17,355	17,501
F_XU0300826	18,146.00	-0.30%	18,195	18,052	17,958	18,289	18,432
F_XU0301026	19,002.00	-0.17%	18,861	18,504	18,005	19,360	19,717

*Tablolar seans sonu kapanış rakamlarıdır. Grafik ile saat farkından kaynaklı fiyat farklılıkları olabilir.

Döviz Teknik Analiz Görünümü

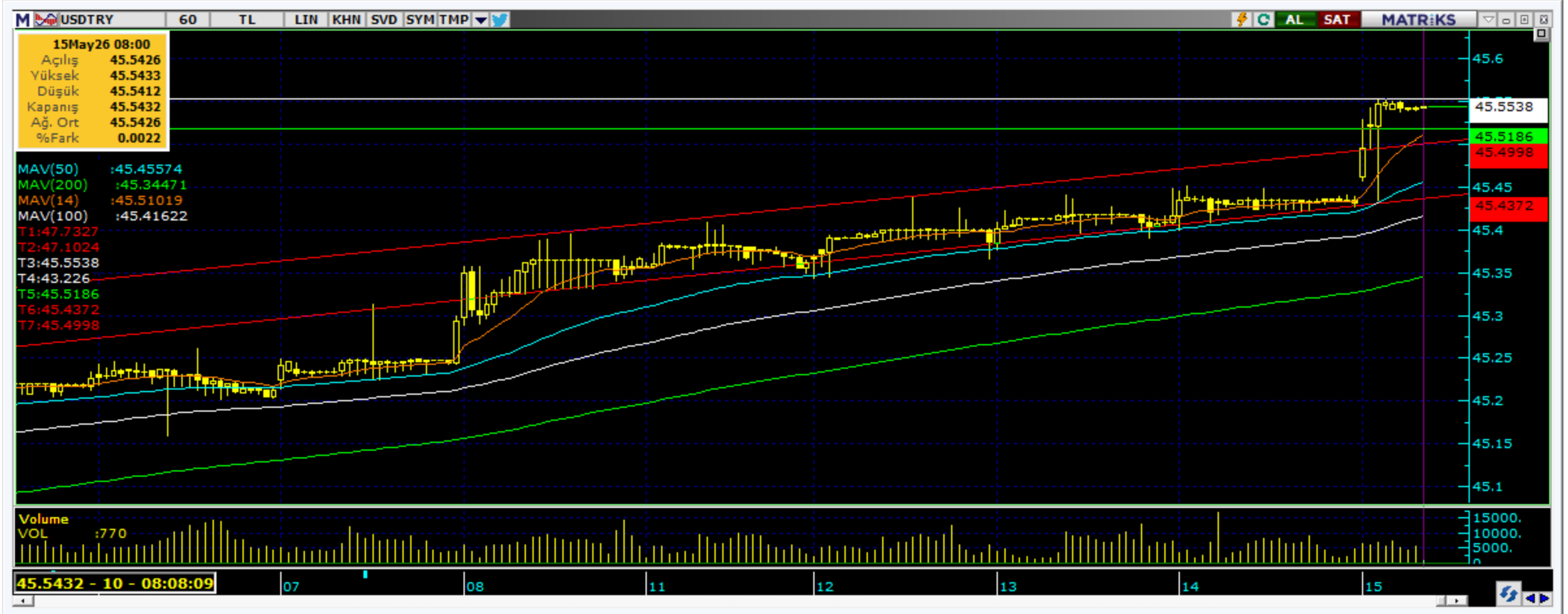

Destek Direnç Seviyeleri ve Pivot Değeri

Kodu	Son Fiyat	1 GünΔ	Pivot	1.Destek	2.Destek	1.Direnç	2.Direnç
F_USDTRY0526	45.8370	-0.07%	45.8410	45.8270	45.8170	45.8510	45.8650
F_USDTRY0626	47.3690	-0.16%	47.3853	47.3457	47.3223	47.4087	47.4483
F_USDTRY0726	48.7480	-0.13%	48.7740	48.7210	48.6940	48.8010	48.8540

*Tablolar seans sonu kapanış rakamlarıdır. Grafik ile saat farkından kaynaklı fiyat farklılıkları olabilir.

Piyasa Görünümü

XUTUM Hisse Senetleri Piyasası Alış Satış Rakamları

Aracı Kurum	Net(mnTL)	Aracı Kurum	Net(mnTL)
Tera Yatırım	1,177	İş Yatırım	-1,306
Ünlü Menkul	845	Info Yatırım	-1,168
Deniz Yatırım	659	TEB Yatırım	-1,143
Yapi Kredi Yat.	578	Garanti BBVA	-682
A1 Capital Menkul	542	Invest AZ	-476

BIST100 -1 Ay Ort.Hac. Göre Hacim Artışı Olan Hisseler (Adet)

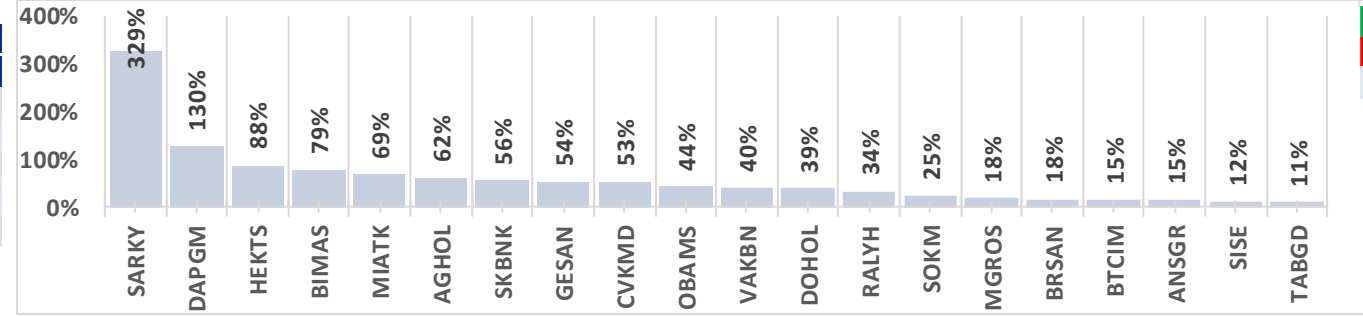

BIST-TUM Fiyatlar	
Artan	405
Azalan	178
Aynı	27

Vadeli Endeks Kontratı Alış Satış Rakamları

Aracı Kurum	Net(mn Lot)	Aracı Kurum	Net(mn Lot)
Bank of America	9,321	Teb Yatırım	-3,038
Yat.Finansman	4,943	Strateji Men.	-2,508
İş Yatırım	2,236	Tacirler	-2,394
Yapi Kredi	1,878	Ak Yatırım	-2,153
Tera Yatırım Me	1,674	QNB Finans	-2,043

Endeks Sözleşmesi Açık Pozisyon Sayıları

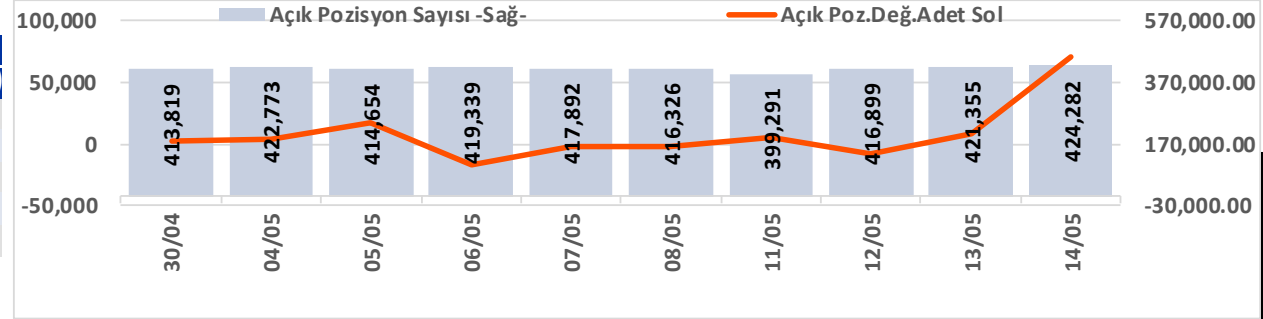

Açık Pozisyon	Hacim Adet	Fiyat	Yön	Güç
Artış ↑	Artış ↑	Yukarı ↑	↑	Güçlü
Artış ↑	Artış ↑	Aşağı ↓	↓	Güçlü
Düşüş ↓	Düşüş ↓	Aşağı ↓	↓	Zayıf
Düşüş ↓	Düşüş ↓	Yukarı ↑	↑	Zayıf

Vadeli USDTRY Kontratı Alış Satış Rakamları

Aracı Kurum	Net(mn Lot)	Aracı Kurum	Net(mn Lot)
Teb Yatırım	32,343	Yat.Finansman	-43,446
Fibabanka	20,000	Bank of America	-22,100
QNB Bank	10,082	info	-7,791
İş Yatırım	5,885	Yapi Kredi Yat.	-2,695
QNB Finans	5,267	Tera Yatırım Me	-2,000

Döviz Sözleşmesi Açık Pozisyon Sayıları

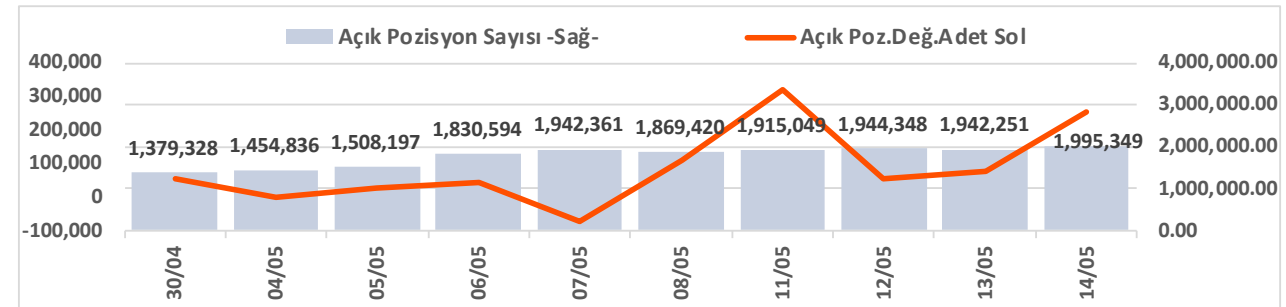

Şirketler Teknik Analiz Görünümü – Garanti Bankası



Kodu	Son	1G Değ.	Yab. %	3A Ort.H	Pivot	1.Destek	2.Destek	1.Direnç	2.Direnç
GARAN	133.70	1.67%	8.50	96.7 mn\$	132.97	131.50	130.00	135.00	136.00

*Tablolar seans sonu kapanış rakamlarıdır. Grafik ile saat farkından kaynaklı fiyat farklılıkları olabilir.

Şirketler Teknik Analiz Görünümü – Türk Hava Yolları



Kodu	Son	1G Değ.	Yab. %	3A Ort.H	Pivot	1.Destek	2.Destek	1.Direnç	2.Direnç
THYAO	305.75	0.58%	22.75	339.5 mn\$	306.50	304.50	303.00	308.00	310.00

*Tablolar seans sonu kapanış rakamlarıdır. Grafik ile saat farkından kaynaklı fiyat farklılıkları olabilir.

Şirketler Teknik Analiz Görünümü – İş Bankası



Kodu	Son	1G Değ.	Yab. %	3A Ort.H	Pivot	1.Destek	2.Destek	1.Direnç	2.Direnç
ISCTR	14.22	0.78%	31.74	193.7 mn\$	14.20	14.10	14.00	14.30	14.40

*Tablolar seans sonu kapanış rakamlarıdır. Grafik ile saat farkından kaynaklı fiyat farklılıkları olabilir.

Şirketler Teknik Analiz Görünümü – Akbank



Kodu	Son	1G Değ.	Yab. %	3A Ort.H	Pivot	1.Destek	2.Destek	1.Direnç	2.Direnç
AKBNK	72.35	1.12%	54.34	197.2 mn\$	72.37	71.30	70.20	73.45	74.50

*Tablolar seans sonu kapanış rakamlarıdır. Grafik ile saat farkından kaynaklı fiyat farklılıkları olabilir.

Şirketler Teknik Analiz Görünümü – Yapı Kredi Bankası



Kodu	Son	1G Değ.	Yab. %	3A Ort.H	Pivot	1.Destek	2.Destek	1.Direnç	2.Direnç
YKBNK	37.82	1.01%	35.24	141.1 mn\$	37.79	37.30	36.80	38.30	38.75

*Tablolar seans sonu kapanış rakamlarıdır. Grafik ile saat farkından kaynaklı fiyat farklılıkları olabilir.

Şirketler Teknik Analiz Görünümü – Vakıfbank



Kodu	Son	1G Değ.	Yab. %	3A Ort.H	Pivot	1.Destek	2.Destek	1.Direnç	2.Direnç
VAKBN	32.06	-1.11%	3.06	30.8 mn\$	32.19	31.75	31.40	32.50	32.95

*Tablolar seans sonu kapanış rakamlarıdır. Grafik ile saat farkından kaynaklı fiyat farklılıkları olabilir.

Şirketler Teknik Analiz Görünümü – Halkbank



Kodu	Son	1G Değ.	Yab. %	3A Ort.H	Pivot	1.Destek	2.Destek	1.Direnc	2.Direnc
HALKB	41.18	4.25%	0.61	50.5 mn\$	40.70	39.75	38.35	42.10	43.05

*Tablolar seans sonu kapanış rakamlarıdır. Grafik ile saat farkından kaynaklı fiyat farklılıkları olabilir.

Şirketler Teknik Analiz Görünümü – Emlak Konut GYO



Kodu	Son	1G Değ.	Yab. %	3A Ort.H	Pivot	1.Destek	2.Destek	1.Direnç	2.Direnç
EKGYO	20.36	1.70%	26.68	55.3 mn\$	20.39	20.15	19.90	20.60	20.85

*Tablolar seans sonu kapanış rakamlarıdır. Grafik ile saat farkından kaynaklı fiyat farklılıkları olabilir.



Şirketler Teknik Analiz Görünümü – Turkcell İletişim



Kodu	Son	1G Değ.	Yab. %	3A Ort.H	Pivot	1.Destek	2.Destek	1.Direnç	2.Direnç
TCELL	114.50	0.44%	73.89	54.0 mn\$	114.63	114.00	113.00	115.50	116.00

*Tablolar seans sonu kapanış rakamlarıdır. Grafik ile saat farkından kaynaklı fiyat farklılıkları olabilir.

Şirketler Teknik Analiz Görünümü – Enka İnşaat



Kodu	Son	1G Değ.	Yab. %	3A Ort.H	Pivot	1.Destek	2.Destek	1.Direnç	2.Direnç
ENKAI	103.70	1.67%	28.46	24.6 mn\$	103.50	102.50	101.00	105.00	106.00

*Tablolar seans sonu kapanış rakamlarıdır. Grafik ile saat farkından kaynaklı fiyat farklılıkları olabilir.

Şirketler Teknik Analiz Görünümü – Koç Holding



Kodu	Son	1G Değ.	Yab. %	3A Ort.H	Pivot	1.Destek	2.Destek	1.Direnç	2.Direnç
KCHOL	204.50	0.05%	47.77	116.7 mn\$	205.30	203.00	201.50	207.00	209.50

*Tablolar seans sonu kapanış rakamlarıdır. Grafik ile saat farkından kaynaklı fiyat farklılıkları olabilir.

Şirketler Teknik Analiz Görünümü – Anadolu Grubu Holding



Kodu	Son	1G Değ.	Yab. %	3A Ort.H	Pivot	1.Destek	2.Destek	1.Direnç	2.Direnç
AGHOL	36.78	-0.05%	26.31	3.7 mn\$	37.04	36.30	35.80	37.50	38.25

*Tablolar seans sonu kapanış rakamlarıdır. Grafik ile saat farkından kaynaklı fiyat farklılıkları olabilir.

Şirketler Teknik Analiz Görünümü – Arçelik



Kodu	Son	1G Değ.	Yab. %	3A Ort.H	Pivot	1.Destek	2.Destek	1.Direnç	2.Direnç
ARCLK	112.10	-1.15%	17.66	6.5 mn\$	113.00	111.00	110.00	114.00	116.00

*Tablolar seans sonu kapanış rakamlarıdır. Grafik ile saat farkından kaynaklı fiyat farklılıkları olabilir.

Şirketler Teknik Analiz Görünümü – Alarko Holding



Kodu	Son	1G Değ.	Yab. %	3A Ort.H	Pivot	1.Destek	2.Destek	1.Direnç	2.Direnç
ALARK	97.60	-2.79%	14.30	13.3 mn\$	98.77	96.45	95.25	99.95	102.50

*Tablolar seans sonu kapanış rakamlarıdır. Grafik ile saat farkından kaynaklı fiyat farklılıkları olabilir.

Şirketler Teknik Analiz Görünümü – Sabancı Holding



Kodu	Son	1G Değ.	Yab. %	3A Ort.H	Pivot	1.Destek	2.Destek	1.Direnç	2.Direnç
SAHOL	95.85	0.63%	33.74	81.0 mn\$	96.20	94.95	94.05	97.10	98.35

*Tablolar seans sonu kapanış rakamlarıdır. Grafik ile saat farkından kaynaklı fiyat farklılıkları olabilir.

Şirketler Teknik Analiz Görünümü – Mavi Giyim



Kodu	Son	1G Değ.	Yab. %	3A Ort.H	Pivot	1.Destek	2.Destek	1.Direnç	2.Direnç
MAVI	43.14	-1.42%	44.82	6.5 mn\$	43.43	42.65	42.10	43.95	44.75

*Tablolar seans sonu kapanış rakamlarıdır. Grafik ile saat farkından kaynaklı fiyat farklılıkları olabilir.

Şirketler Teknik Analiz Görünümü – Şok Market



Kodu	Son	1G Değ.	Yab. %	3A Ort.H	Pivot	1.Destek	2.Destek	1.Direnç	2.Direnç
SOKM	53.25	2.80%	35.08	9.7 mn\$	53.05	52.15	51.05	54.15	55.05

*Tablolar seans sonu kapanış rakamlarıdır. Grafik ile saat farkından kaynaklı fiyat farklılıkları olabilir.

Şirketler Teknik Analiz Görünümü – Medical Park



Kodu	Son	1G Değ.	Yab. %	3A Ort.H	Pivot	1.Destek	2.Destek	1.Direnç	2.Direnç
MPARK	493.50	0.61%	47.42	6.7 mn\$	492.17	487.00	480.00	499.00	504.00

*Tablolar seans sonu kapanış rakamlarıdır. Grafik ile saat farkından kaynaklı fiyat farklılıkları olabilir.

Bugün hareketlenmesi muhtemel hisseler ↑ ENKAI



*Tablolar seans sonu kapanış rakamlarıdır. Grafik ile saat farkından kaynaklı fiyat farklılıkları olabilir.

Bugün hareketlenmesi muhtemel hisseler ↑ MGROS

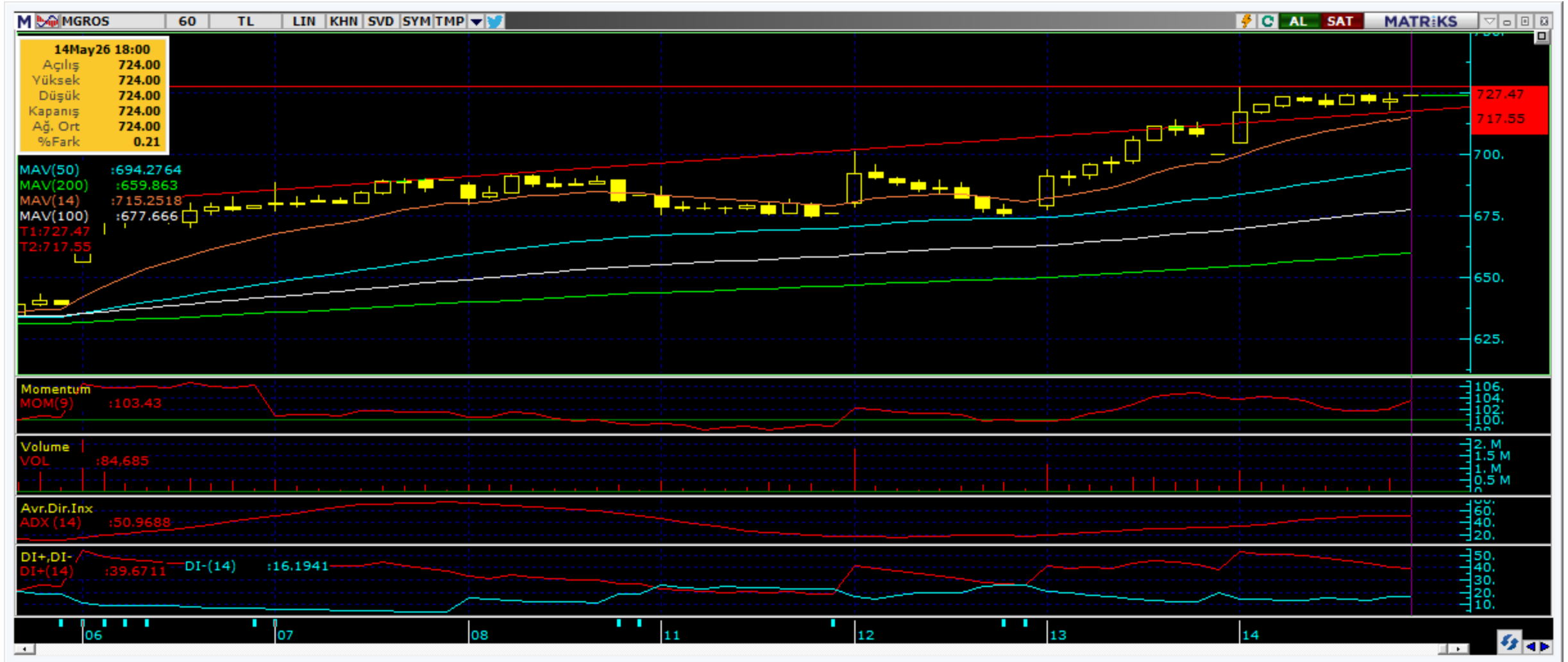

Kodu	Son	Yab. %	Pivot	1.Destek	2.Destek	1.Direnç	2.Direnç	1 Ay Ort.Hac.(Adet) / Son	Fark
MGROS	724.00	42.59	718.50	710.00	696.00	732.50	741.00	2.5 mn / 3.0 mn	▲ 18%

*Tablolar seans sonu kapanış rakamlarıdır. Grafik ile saat farkından kaynaklı fiyat farklılıkları olabilir.

Şirketler Teknik Analiz Görünümü – BIST 30 Seviyeler

Kodu	Son	1G Değ.	Yab. %	3A Ort.H	Pivot	1.Destek	2.Destek	1.Direnç	2.Direnç
AEFES	20.42	-1.35%	43.67	20.4 mn\$	20.63	20.20	20.00	20.85	21.25
AKBNK	72.35	1.12%	54.34	197.2 mn\$	72.37	71.30	70.20	73.45	74.50
ASELS	415.50	0.67%	58.62	249.5 mn\$	416.75	412.50	409.50	420.00	424.00
ASTOR	335.00	0.00%	72.92	178.5 mn\$	337.58	327.50	320.50	345.00	355.00
BIMAS	414.00	1.85%	47.11	82.5 mn\$	416.08	407.00	400.50	423.00	432.00
DSTKF	1,963.00	-10.00%	9.14	44.1 mn\$	1,963.00	1,963.00	1,963.00	1,963.00	1,963.00
EKGYO	20.36	1.70%	26.68	55.3 mn\$	20.39	20.15	19.90	20.60	20.85
ENKAI	103.70	1.67%	28.46	24.6 mn\$	103.50	102.50	101.00	105.00	106.00
EREGL	39.74	-1.88%	26.39	131.8 mn\$	40.05	39.00	38.25	40.80	41.85
FROTO	93.45	0.00%	36.23	39.3 mn\$	93.73	92.55	91.70	94.60	95.80
GARAN	133.70	1.67%	8.50	96.7 mn\$	132.97	131.50	130.00	135.00	136.00
GUBRF	608.00	2.96%	12.77	24.1 mn\$	606.67	596.50	584.50	618.50	628.50
ISCTR	14.22	0.78%	31.74	193.7 mn\$	14.20	14.10	14.00	14.30	14.40
KCHOL	204.50	0.05%	47.77	116.7 mn\$	205.30	203.00	201.50	207.00	209.50
KRDMD	42.80	0.09%	14.29	49.5 mn\$	43.10	42.00	41.15	43.90	45.05
MGROS	724.00	3.43%	42.59	39.0 mn\$	718.50	710.00	696.00	732.50	741.00
PETKM	26.20	-1.21%	14.16	53.4 mn\$	26.27	25.75	25.30	26.75	27.25
PGSUS	178.40	0.79%	11.37	76.8 mn\$	178.87	177.50	176.50	180.00	181.50
SAHOL	95.85	0.63%	33.74	81.0 mn\$	96.20	94.95	94.05	97.10	98.35
SASA	3.01	3.44%	26.91	237.1 mn\$	2.97	2.91	2.82	3.06	3.12
SISE	49.02	-2.93%	13.12	72.9 mn\$	49.77	48.20	47.35	50.60	52.20
TAVHL	267.50	1.33%	70.61	20.2 mn\$	267.67	264.50	261.50	270.50	273.50
TCELL	114.50	0.44%	73.89	54.0 mn\$	114.63	114.00	113.00	115.50	116.00
THYAO	305.75	0.58%	22.75	339.5 mn\$	306.50	304.50	303.00	308.00	310.00
TOASO	310.50	3.16%	30.34	23.8 mn\$	308.92	304.00	297.00	315.50	320.50
TRALT	46.72	-0.51%	30.00	111.8 mn\$	46.94	46.15	45.55	47.50	48.30
TTKOM	63.65	-1.70%	52.17	24.6 mn\$	64.10	62.95	62.25	64.80	65.95
TUPRS	253.50	1.10%	41.76	211.2 mn\$	253.25	251.00	248.50	256.00	258.00
VAKBN	32.06	-1.11%	3.06	30.8 mn\$	32.19	31.75	31.40	32.50	32.95
YKBNK	37.82	1.01%	35.24	141.1 mn\$	37.79	37.30	36.80	38.30	38.75

Kısa Vadeli İşlem Önerilerinin Perf./ Raporlar / Tarihi Zirveler

Tarih sıralamasına göre son 10 tane işlem önerimiz ve performansları aşağıdaki tabloda gösterilmektedir.

	Öneri	Öneri Tarihi	AL	SAT	Acilis Fiyat (₺)	Hedef Fiyat (TL)	Hedef %	Stop Fiyat (₺)	Stop %	Kapanis Fiyat (₺)	Kapanış Tarihi	Getiri/ Zarar	Gün Sayısı	Öneri Durumu	
	Kısa Vadeli İşlem Önerileri	Hisse	14/05/2026	THYAO		307.00	312.75	1.9%	303.75	-1.1%					
Hisse		14/05/2026	ENKAI		103.70	105.70	1.9%	102.7	-1.0%						Açık
Hisse		14/05/2026	AKBNK		72.00	73.35	1.9%	71.25	-1.0%	73.00	14/05/2026	1.4%	0	Kapalı	
Hisse		14/05/2026	PGSUS		179.80	183.10	1.8%	177.9	-1.1%						Açık
Hisse		14/05/2026	GARAN		133.00	135.50	1.9%	131.6	-1.1%						Açık
Hisse		14/05/2026	TUPRS		254.75	259.50	1.9%	252.25	-1.0%	252.25	14/05/2026	-1.0%	0	Kapalı	
Hisse		14/05/2026	TRALT		47.56	48.44	1.9%	47.06	-1.1%	47.06	14/05/2026	-1.1%	0	Kapalı	
Hisse		14/05/2026	TCELL		115.20	117.40	1.9%	114.1	-1.0%	114.10	14/05/2026	-1.0%	0	Kapalı	
Hisse		14/05/2026	YKBNK		38.18	38.88	1.8%	37.78	-1.0%	37.78	14/05/2026	-1.0%	0	Kapalı	
Hisse		14/05/2026	ASTOR		337.75	344.00	1.9%	334.5	-1.0%						Açık
Orta Vadeli İşlem Önerileri	Hisse	14/04/2026	TURSG		13.59	15.64	15.1%	12.92	-4.9%	14.91	20/04/2026	9.7%	6	Kapalı	
	Hisse	20/04/2026	EREGL		32.46	37.36	15.1%	30.86	-4.9%	36.96	05/05/2026	13.9%	15	Kapalı	
	Hisse	20/04/2026	BIMAS		378.50	435.50	15.1%	359.75	-5.0%	417.75	14/05/2026	10.4%	24	Kapalı	
	Hisse	22/04/2026	SELEC		88.85	102.20	15.0%	84.45	-5.0%	96.55	27/04/2026	8.7%	5	Kapalı	
	Hisse	22/04/2026	EREGL		32.52	37.42	15.1%	30.92	-4.9%	37.40	05/05/2026	15.0%	13	Kapalı	
	Hisse	04/05/2026	CCOLA		75.90	87.35	15.1%	72.15	-4.9%	83.00	06/05/2026	9.4%	2	Kapalı	
	Hisse	04/05/2026	ASTOR		292.25	336.50	15.1%	275	-5.9%	336.50	12/05/2026	15.1%	8	Kapalı	
	Hisse	05/05/2026	SASA		3.17	3.66	15.5%	2.99	-5.7%	2.99	13/05/2026	-5.7%	8	Kapalı	
	Hisse	05/05/2026	AKSEN		87.10	100.20	15.0%	81.9	-6.0%						Açık
	Hisse	11/05/2026	SELEC		114.40	131.70	15.1%	108.8	-4.9%	108.80	14/05/2026	-4.9%	3	Kapalı	

Zirve Kapanışı Yapan BIST Hisseleri

AKFIS	ALGYO	ANSGR	ANELE	BIGEN	BIMAS	BVSAN	CRDFA	EMPAE	GEREL
KRDMB	MOBTL	NETCD	MGROS	OZATD	OZSUB	SKBNK	DMRGD	ONCSM	ODINE
ULUUN	YEOTK	KTLEV	MCARD	RGYAS	NTGAZ				

Tüm önerilerimize eşzamanlı olarak ulaşmak isteyenler Trademaster Mobile uygulamasında yer alan «Bildirimler» sekmesinde yer alan bildirimleri takip edebilirler.

[İş Yatırım TradeMaster Mobil - Android Apps on Google Play](#)

[TradeMaster Mobile App Store'da \(apple.com\)](#)

Bugün hareketlenmesi muhtemel hisseler

Kodu	Son	Pivot	1.Destek	2.Destek	1.Direnc	2.Direnc
ENKAI	103.70	103.50	102.50	101.00	105.00	106.00
MGROS	724.00	718.50	710.00	696.00	732.50	741.00

*Tarihi yüksek seviyelerdeki hisseler, long yönde değerlendirilmelidir. Bu hisseler geçtiğimiz günlerde de tarihi zirve yapmış veya ilk kez tarihi zirve yapıyor olabilir. Bu hisseleri elinde tutan hiçbir yatırımcı TL bazında zararda değildir. Fiyat grafiğinin (TL grafikler) sol tarafında mevcut fiyattan yüksek fiyatta maliyeti olan yatırımcı yoktur. Dolayısıyla yükselen fiyatlar, zararda olan yatırımcıların satışlarıyla karşılaşmaz, sadece kar realizasyonu yapan yatırımcılar olabilir. Bu bağlamda yükselen bir stop fiyatıyla bu kağıtlarda yatırımcı olmak çok uygun bir risk/kazanç oranı sunmaktadır.

Uyarı Notu

İşbu rapor içerisinde yer alan bilgiler, İş Yatırım Menkul Değerler A.Ş. (“İş Yatırım” veya “Şirket”) tarafından bilgilendirme amacı ile hazırlanmıştır. Yatırım bilgi, yorum ve tavsiyeleri yatırım danışmanlığı kapsamında değildir. Yatırım danışmanlığı hizmeti; aracı kurumlar, portföy yönetim şirketleri, mevduat kabul etmeyen bankalar ile müşteri arasında imzalanacak yatırım danışmanlığı sözleşmesi çerçevesinde sunulmaktadır. Burada yer alan yorum ve tavsiyeler, yorum ve tavsiyede bulunanların kişisel görüşlerine dayanmaktadır. Herhangi bir yatırım aracının alım-satım önerisi ya da getiri vaadi olarak yorumlanmamalıdır. Bu görüşler mali durumunuz ile risk ve getiri tercihlerinize uygun olmayabilir. Bu nedenle, sadece burada yer alan bilgilere dayanarak yatırım kararı verilmesi beklentilerinize uygun sonuçlar doğurmayabilir. Yatırımcılar, yatırım kararlarını kendi özel yatırım hedeflerine ve mali durumlarına göre ve gerekli gördüklerinde bağımsız danışmanların yardımıyla vermelidir.

Burada yer alan fiyatlar, veriler ve bilgilerin tam ve doğru olduğu garanti edilemez; içerik, haber verilmeksizin değiştirilebilir. Tüm veriler, İş Yatırım tarafından Borsa İstanbul A.Ş., Sermaye Piyasası Kurulu, Türkiye Cumhuriyet Merkez Bankası A.Ş. gibi kamu kurumları, çeşitli medya kuruluşları ve güvenilir olduğuna inanılan kaynaklardan alınmıştır. Bu kaynakların kullanılması nedeni ile ortaya çıkabilecek hatalardan İş Yatırım Menkul Değerler A.Ş. sorumlu değildir.

Bu rapor ve içindeki bilgiler bazı geleceğe dönük varsayımlar içermekle birlikte, bu varsayımlar kesin veya mutlak sonuçları garanti etmemektedir. Rapordaki bilgiler doğrulama, tamamlama veya değişiklik gerektirebilir. Bu doğrultuda, Şirket herhangi bir tarafa bildirimde bulunmaksızın veya izin almaksızın dilediği zaman gerekli değişiklikleri yapma hakkını saklı tutar.

Bu içeriğe ilişkin tüm telif hakları İş Yatırım Menkul Değerler A.Ş.’ye aittir. Bu içerik, açık iznimiz olmaksızın başkaları tarafından herhangi bir amaçla, kısmen veya tamamen çoğaltılamaz, dağıtılamaz, yayımlanamaz veya değiştirilemez ya da elektronik ortamda ek olarak gönderilemez. (www.isyatirim.com.tr)

Bu rapor, herhangi bir menkul kıymetinin satışı veya devralınmasına ilişkin bir teklif, davet veya yatırım yapma yönünde bir teşvik teşkil etmemektedir ve hiçbir hukuki anlaşma veya sözleşmeye dayanak oluşturmaz. Yatırımcıların, burada yer alan tüm konularla ilgili kendi araştırmalarını yapmaları ve yatırım kararlarını bu araştırmalar doğrultusunda almaları gerekmektedir. Bu raporun içeriğinin kullanımından doğabilecek zararlardan dolayı Şirket, Yönetim Kurulu Üyeleri, yöneticileri veya çalışanları sorumluluk veya yükümlülük kabul etmemektedir.

“Öneri bilgilendirmesi: İş Yatırım Menkul Değerler A.Ş.’nin (“İş Yatırım” veya “Şirket”), Borsa İstanbul A.Ş.’de (“BİST”) bünyesinde yer alan halka açık şirketler için AL, TUT ve SAT yönündeki önerileri BIST-100 endeksinin (endeks) beklenen getirisine göre değerlendirilmektedir. Tüm bu öneriler İş Yatırım Araştırma Bölümü analistleri tarafından şirketlerin ileride elde edeceği tahmin edilen karları, nakit akımları ve bilançolarına göre bağımsız olarak değerlendirilir. Ek olarak, analistler koşulların elverişsiz olduğu veya doğru değerlendirme yapmanın mümkün olmadığı durumlarda bazı hisse senetleri için geçici olarak GÖZDEN GEÇİRİLİYOR önerisi verebilirler. Münferit her şirket için yatırım önerisi sırasıyla belirtilen şu kriterlere göre değerlendirilir, İş Yatırım Hisse senedi tavsiye metodolojisi:

Artış Potansiyeli > %25 : AL ,
%10 < Artış Potansiyeli < %25 : TUT,
Artış Potansiyeli < %10 : SAT,

Her sınır değeri için analist +/- %5 kanaat kullanabilmektedir.

Teşekkürler

İŞ YATIRIM

