

Teknik Görünüm Raporu

18.05.2026

Araştırma Müdürlüğü

İŞ YATIRIM



BIST 100 Teknik Analiz Görünümü



Destek Direnç Seviyeleri ve Pivot Değeri

Kodu	Son Fiyat	1 GünΔ	Pivot	1.Destek	2.Destek	1.Direnç	2.Direnç
BIST-100	14,367.60	-1.89%	14,392	14,245	14,122	14,514	14,661
BIST-30	16,368.59	-1.71%	16,374	16,221	16,074	16,521	16,673
BIST-50	12,792.96	-1.84%	12,805	12,683	12,574	12,915	13,037

*Tablolar seans sonu kapanış rakamlarıdır. Grafik ile saat farkından kaynaklı fiyat farklılıkları olabilir.

Vadeli Endeks Kontratı Teknik Analiz Görünümü



Destek Direnç Seviyeleri ve Pivot Değeri

Kodu	Son Fiyat	1 GünΔ	Pivot	1.Destek	2.Destek	1.Direnç	2.Direnç
F_XU0300626	16,834.00	-2.18%	16,860	16,624	16,415	17,069	17,305
F_XU0300826	17,692.00	-2.50%	17,764	17,436	17,180	18,020	18,348
F_XU0301026	18,424.00	-3.04%	18,581	18,192	17,961	18,812	19,201

*Tablolar seans sonu kapanış rakamlarıdır. Grafik ile saat farkından kaynaklı fiyat farklılıkları olabilir.

Döviz Teknik Analiz Görünümü



Destek Direnç Seviyeleri ve Pivot Değeri

Kodu	Son Fiyat	1 GünΔ	Pivot	1.Destek	2.Destek	1.Direnç	2.Direnç
F_USDTRY0526	45.8270	-0.02%	45.8347	45.8183	45.8097	45.8433	45.8597
F_USDTRY0626	47.3310	-0.08%	47.3530	47.3090	47.2870	47.3750	47.4190
F_USDTRY0726	48.7520	0.01%	48.7593	48.7337	48.7153	48.7777	48.8033

*Tablolar seans sonu kapanış rakamlarıdır. Grafik ile saat farkından kaynaklı fiyat farklılıkları olabilir.



Piyasa Görünümü

BIST100 -1 Ay Ort.Hac. Göre Hacim Artışı Olan Hisseler (Adet)

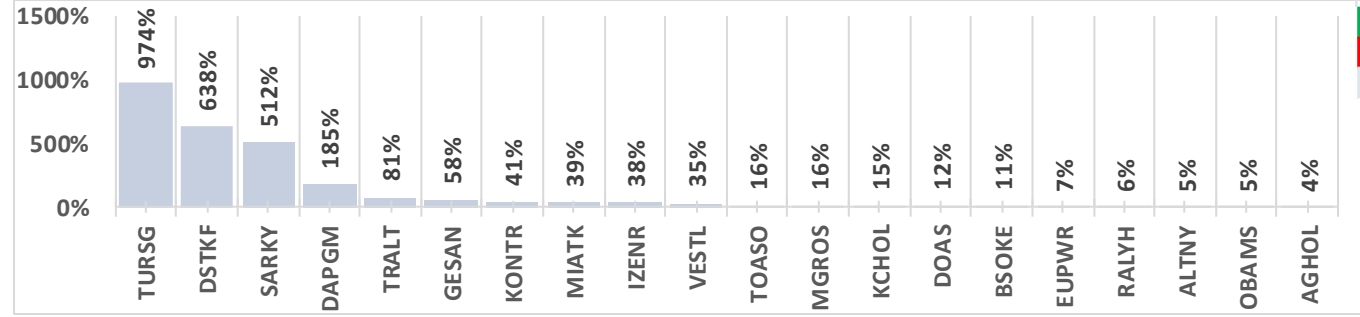

BIST-TUM Fiyatlar	
Artan	144
Azalan	447
Aynı	19

XUTUM Hisse Senetleri Piyasası Alış Satış Rakamları				
	Aracı Kurum	Net(mnTL)	Aracı Kurum	Net(mnTL)
15/05/2026	Tera Yatirim	2,861	Bank of America Yat.İ	-3,438
	İş Yatirim	1,892	Tacirler Yat.	-2,611
	Yapi Kredi Yat.	1,323	Ak Yatirim	-2,195
	Garanti BBVA	920	Info Yatirim	-1,481
	Bulls Yatirim	807	HSBC Yatirim	-569

Vadeli Endeks Kontratı Alış Satış Rakamları				
	Aracı Kurum	Net(mn Lot)	Aracı Kurum	Net(mn Lot)
15/05/2026	Ak Yatirim	7,147	Bank of America	-11,937
	Teb Yatirim	6,185	Yapi Kredi	-5,119
	QNB Finans	3,390	Deniz Yatirim	-2,130
	Vakif Yat.	2,504	Garanti BBVA	-1,860
	Tacirler	2,317	HSBC Yatirim	-924

Endeks Sözleşmesi Açık Pozisyon Sayıları

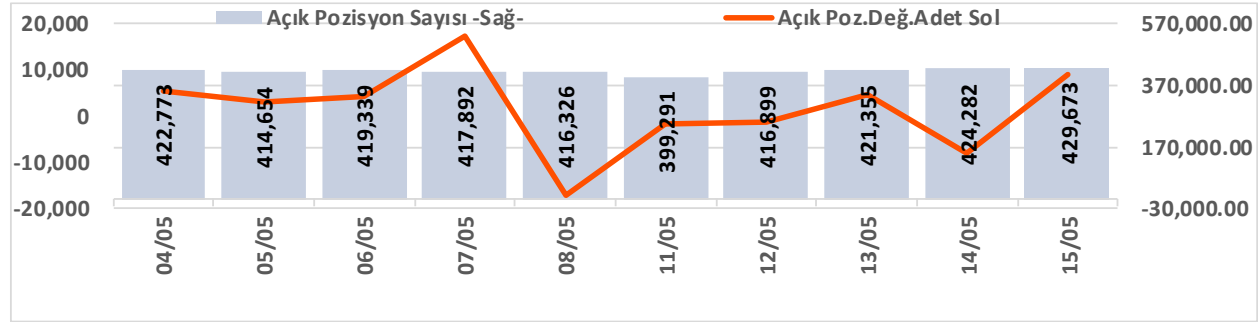

Açık Pozisyon	Hacim Adet	Fiyat Yön	Güç
Artış ↑	Artış ↑	Yukarı ↑	Güçlü
Artış ↑	Artış ↑	Aşağı ↓	Güçlü
Düşüş ↓	Düşüş ↓	Aşağı ↓	Zayıf
Düşüş ↓	Düşüş ↓	Yukarı ↑	Zayıf

Vadeli USDTRY Kontratı Alış Satış Rakamları				
	Aracı Kurum	Net(mn Lot)	Aracı Kurum	Net(mn Lot)
15/05/2026	Garanti BBVA	13,528	Deutsche	-9,287
	Teb Yatirim	5,139	Yat.Finansman	-6,348
	Akbank	4,861	Ak Yatirim	-5,197
	QNB Finans	2,025	Marbas Menkul	-3,228
	İş Yatirim	1,982	Deniz Yatirim	-2,519

Döviz Sözleşmesi Açık Pozisyon Sayıları

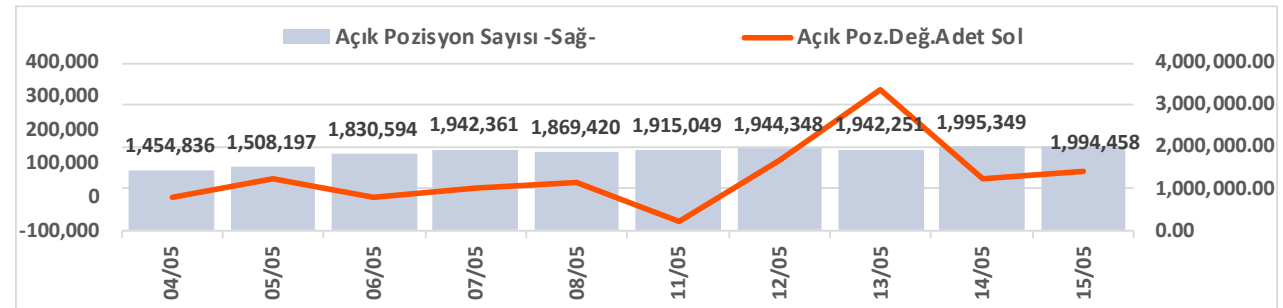

Şirketler Teknik Analiz Görünümü – Garanti Bankası



Kodu	Son	1G Değ.	Yab. %	3A Ort.H	Pivot	1.Destek	2.Destek	1.Direnç	2.Direnç
GARAN	129.80	-2.92%	8.48	96.4 mn\$	130.17	128.50	127.50	131.50	133.00

*Tablolar seans sonu kapanış rakamlarıdır. Grafik ile saat farkından kaynaklı fiyat farklılıkları olabilir.

Şirketler Teknik Analiz Görünümü – Türk Hava Yolları



Kodu	Son	1G Değ.	Yab. %	3A Ort.H	Pivot	1.Destek	2.Destek	1.Direnç	2.Direnç
THYAO	300.00	-1.88%	22.72	337.2 mn\$	301.00	298.00	295.50	303.00	306.50

*Tablolar seans sonu kapanış rakamlarıdır. Grafik ile saat farkından kaynaklı fiyat farklılıkları olabilir.

Şirketler Teknik Analiz Görünümü – İş Bankası



Kodu	Son	1G Değ.	Yab. %	3A Ort.H	Pivot	1.Destek	2.Destek	1.Direnç	2.Direnç
ISCTR	13.87	-2.46%	31.56	192.8 mn\$	13.87	13.70	13.50	14.05	14.25

*Tablolar seans sonu kapanış rakamlarıdır. Grafik ile saat farkından kaynaklı fiyat farklılıkları olabilir.

Şirketler Teknik Analiz Görünümü – Akbank



Kodu	Son	1G Değ.	Yab. %	3A Ort.H	Pivot	1.Destek	2.Destek	1.Direnç	2.Direnç
AKBNK	70.25	-2.90%	53.82	196.7 mn\$	70.48	69.50	68.80	71.20	72.20

*Tablolar seans sonu kapanış rakamlarıdır. Grafik ile saat farkından kaynaklı fiyat farklılıkları olabilir.

Şirketler Teknik Analiz Görünümü – Yapı Kredi Bankası



Kodu	Son	1G Değ.	Yab. %	3A Ort.H	Pivot	1.Destek	2.Destek	1.Direnç	2.Direnç
YKBNK	36.82	-2.64%	35.20	140.6 mn\$	36.89	36.40	36.00	37.30	37.75

*Tablolar seans sonu kapanış rakamlarıdır. Grafik ile saat farkından kaynaklı fiyat farklılıkları olabilir.



Şirketler Teknik Analiz Görünümü – Vakıfbank



Kodu	Son	1G Değ.	Yab. %	3A Ort.H	Pivot	1.Destek	2.Destek	1.Direnç	2.Direnç
VAKBN	30.80	-3.93%	3.04	30.8 mn\$	31.05	30.25	29.70	31.60	32.40

*Tablolar seans sonu kapanış rakamlarıdır. Grafik ile saat farkından kaynaklı fiyat farklılıkları olabilir.

Şirketler Teknik Analiz Görünümü – Halkbank



Kodu	Son	1G Değ.	Yab. %	3A Ort.H	Pivot	1.Destek	2.Destek	1.Direnç	2.Direnç
HALKB	40.40	-1.89%	0.48	50.2 mn\$	40.49	39.75	39.15	41.10	41.85

*Tablolar seans sonu kapanış rakamlarıdır. Grafik ile saat farkından kaynaklı fiyat farklılıkları olabilir.

Şirketler Teknik Analiz Görünümü – Emlak Konut GYO



Kodu	Son	1G Değ.	Yab. %	3A Ort.H	Pivot	1.Destek	2.Destek	1.Direnç	2.Direnç
EKGYO	20.32	-0.20%	26.18	55.0 mn\$	20.24	20.05	19.75	20.50	20.70

*Tablolar seans sonu kapanış rakamlarıdır. Grafik ile saat farkından kaynaklı fiyat farklılıkları olabilir.

Şirketler Teknik Analiz Görünümü – Turkcell İletişim



Kodu	Son	1G Değ.	Yab. %	3A Ort.H	Pivot	1.Destek	2.Destek	1.Direnç	2.Direnç
TCELL	109.50	-4.37%	73.88	53.9 mn\$	110.67	108.50	107.00	112.00	114.00

*Tablolar seans sonu kapanış rakamlarıdır. Grafik ile saat farkından kaynaklı fiyat farklılıkları olabilir.

Şirketler Teknik Analiz Görünümü – Enka İnşaat



Kodu	Son	1G Değ.	Yab. %	3A Ort.H	Pivot	1.Destek	2.Destek	1.Direnç	2.Direnç
ENKAI	101.70	-1.93%	28.47	24.4 mn\$	101.57	99.15	96.55	104.00	106.50

*Tablolar seans sonu kapanış rakamlarıdır. Grafik ile saat farkından kaynaklı fiyat farklılıkları olabilir.

Şirketler Teknik Analiz Görünümü – Koç Holding



Kodu	Son	1G Değ.	Yab. %	3A Ort.H	Pivot	1.Destek	2.Destek	1.Direnç	2.Direnç
KCHOL	199.00	-2.69%	47.88	116.3 mn\$	199.77	196.50	194.50	202.00	205.50

*Tablolar seans sonu kapanış rakamlarıdır. Grafik ile saat farkından kaynaklı fiyat farklılıkları olabilir.

Şirketler Teknik Analiz Görünümü – Anadolu Grubu Holding



Kodu	Son	1G Değ.	Yab. %	3A Ort.H	Pivot	1.Destek	2.Destek	1.Direnç	2.Direnç
AGHOL	35.74	-2.83%	26.37	3.7 mn\$	35.84	34.90	34.05	36.70	37.60

*Tablolar seans sonu kapanış rakamlarıdır. Grafik ile saat farkından kaynaklı fiyat farklılıkları olabilir.

Şirketler Teknik Analiz Görünümü – Arçelik



Kodu	Son	1G Değ.	Yab. %	3A Ort.H	Pivot	1.Destek	2.Destek	1.Direnç	2.Direnç
ARCLK	110.90	-1.07%	17.60	6.5 mn\$	111.00	110.00	109.00	112.00	113.00

*Tablolar seans sonu kapanış rakamlarıdır. Grafik ile saat farkından kaynaklı fiyat farklılıkları olabilir.

Şirketler Teknik Analiz Görünümü – Alarko Holding



Kodu	Son	1G Değ.	Yab. %	3A Ort.H	Pivot	1.Destek	2.Destek	1.Direnç	2.Direnç
ALARK	97.00	-0.61%	14.15	13.2 mn\$	96.75	95.70	94.40	98.05	99.10

*Tablolar seans sonu kapanış rakamlarıdır. Grafik ile saat farkından kaynaklı fiyat farklılıkları olabilir.

Şirketler Teknik Analiz Görünümü – Sabancı Holding



Kodu	Son	1G Değ.	Yab. %	3A Ort.H	Pivot	1.Destek	2.Destek	1.Direnç	2.Direnç
SAHOL	93.05	-2.92%	33.83	80.7 mn\$	93.37	91.95	90.80	94.50	95.90

*Tablolar seans sonu kapanış rakamlarıdır. Grafik ile saat farkından kaynaklı fiyat farklılıkları olabilir.

Şirketler Teknik Analiz Görünümü – Mavi Giyim



Kodu	Son	1G Değ.	Yab. %	3A Ort.H	Pivot	1.Destek	2.Destek	1.Direnç	2.Direnç
MAVI	42.74	-0.93%	44.99	6.5 mn\$	42.68	42.20	41.70	43.20	43.65

*Tablolar seans sonu kapanış rakamlarıdır. Grafik ile saat farkından kaynaklı fiyat farklılıkları olabilir.



Şirketler Teknik Analiz Görünümü – Şok Market

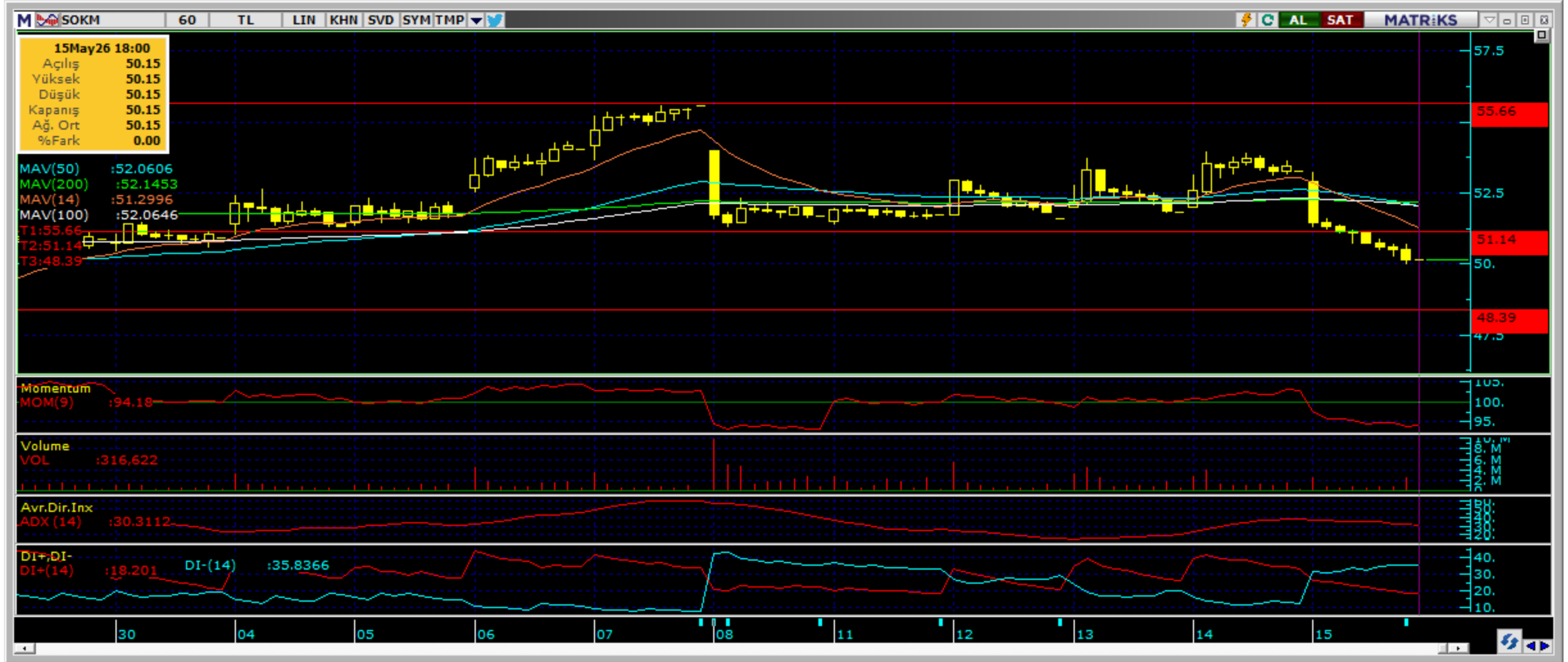

Kodu	Son	1G Değ.	Yab. %	3A Ort.H	Pivot	1.Destek	2.Destek	1.Direnç	2.Direnç
SOKM	50.15	-5.82%	35.34	9.7 mn\$	51.12	49.05	47.90	52.25	54.30

*Tablolar seans sonu kapanış rakamlarıdır. Grafik ile saat farkından kaynaklı fiyat farklılıkları olabilir.

Şirketler Teknik Analiz Görünümü – Medical Park



Kodu	Son	1G Değ.	Yab. %	3A Ort.H	Pivot	1.Destek	2.Destek	1.Direnç	2.Direnç
MPARK	485.25	-1.67%	47.42	6.7 mn\$	486.50	475.00	465.00	497.00	508.00

*Tablolar seans sonu kapanış rakamlarıdır. Grafik ile saat farkından kaynaklı fiyat farklılıkları olabilir.

Bugün hareketlenmesi muhtemel hisseler ↑ TUPRS



Kodu	Son	Yab. %	Pivot	1.Destek	2.Destek	1.Direnç	2.Direnç	1 Ay Ort.Hac.(Adet) / Son	Fark
TUPRS	258.50	41.76	256.58	254.50	251.00	260.50	262.50	27.7 mn / 18.0 mn	▼ -35%

*Tablolar seans sonu kapanış rakamlarıdır. Grafik ile saat farkından kaynaklı fiyat farklılıkları olabilir.

Bugün hareketlenmesi muhtemel hisseler ↑ ANSGR



Kodu	Son	Yab. %	Pivot	1.Destek	2.Destek	1.Direnç	2.Direnç	1 Ay Ort.Hac.(Adet) / Son	Fark
ANSGR	31.00	11.60	30.88	30.60	30.25	31.25	31.50	5.7 mn / 3.2 mn	-43%

*Tablolar seans sonu kapanış rakamlarıdır. Grafik ile saat farkından kaynaklı fiyat farklılıkları olabilir.

Şirketler Teknik Analiz Görünümü – BIST 30 Seviyeler

Kodu	Son	1G Değ.	Yab. %	3A Ort.H	Pivot	1.Destek	2.Destek	1.Direnç	2.Direnç
AEFES	19.57	-4.16%	43.50	20.4 mn\$	19.84	19.25	18.90	20.15	20.75
AKBNK	70.25	-2.90%	53.82	196.7 mn\$	70.48	69.50	68.80	71.20	72.20
ASELS	415.00	-0.12%	58.57	247.7 mn\$	414.83	410.50	406.50	419.00	423.50
ASTOR	322.00	-3.88%	74.05	177.8 mn\$	327.00	317.00	312.00	332.00	342.00
BIMAS	405.25	-2.11%	47.59	82.1 mn\$	405.42	398.00	390.50	413.00	420.50
DSTKF	1,970.00	0.36%	9.10	47.1 mn\$	1,922.33	1,814.50	1,659.50	2,077.50	2,185.50
EKGYO	20.32	-0.20%	26.18	55.0 mn\$	20.24	20.05	19.75	20.50	20.70
ENKAI	101.70	-1.93%	28.47	24.4 mn\$	101.57	99.15	96.55	104.00	106.50
EREGL	39.62	-0.30%	26.81	131.8 mn\$	39.51	39.15	38.70	39.95	40.35
FROTO	91.45	-2.14%	36.11	39.3 mn\$	91.68	90.50	89.60	92.60	93.80
GARAN	129.80	-2.92%	8.48	96.4 mn\$	130.17	128.50	127.50	131.50	133.00
GUBRF	594.50	-2.22%	12.89	24.0 mn\$	599.67	586.00	577.00	608.50	622.00
ISCTR	13.87	-2.46%	31.56	192.8 mn\$	13.87	13.70	13.50	14.05	14.25
KCHOL	199.00	-2.69%	47.88	116.3 mn\$	199.77	196.50	194.50	202.00	205.50
KRDMD	41.98	-1.92%	13.19	49.6 mn\$	42.23	41.25	40.50	42.95	43.95
MGROS	682.50	-5.73%	43.18	39.1 mn\$	694.17	668.50	654.00	708.50	734.00
PETKM	26.00	-0.76%	14.12	53.3 mn\$	26.27	25.35	24.65	26.95	27.90
PGSUS	176.60	-1.01%	11.44	76.0 mn\$	176.80	175.50	174.50	178.00	179.00
SAHOL	93.05	-2.92%	33.83	80.7 mn\$	93.37	91.95	90.80	94.50	95.90
SASA	2.83	-5.98%	24.15	236.6 mn\$	2.89	2.77	2.70	2.96	3.08
SISE	48.20	-1.67%	13.00	72.7 mn\$	48.40	47.70	47.20	48.90	49.60
TAVHL	258.25	-3.46%	70.62	20.1 mn\$	260.33	255.00	251.50	263.50	269.00
TCELL	109.50	-4.37%	73.88	53.9 mn\$	110.67	108.50	107.00	112.00	114.00
THYAO	300.00	-1.88%	22.72	337.2 mn\$	301.00	298.00	295.50	303.00	306.50
TOASO	302.00	-2.74%	30.39	23.8 mn\$	304.25	295.50	289.00	311.00	319.50
TRALT	47.40	1.46%	30.03	113.8 mn\$	47.21	46.20	44.95	48.45	49.45
TTKOM	61.70	-3.06%	52.22	24.5 mn\$	62.07	60.85	59.95	62.95	64.15
TUPRS	258.50	1.97%	41.76	209.4 mn\$	256.58	254.50	251.00	260.50	262.50
VAKBN	30.80	-3.93%	3.04	30.8 mn\$	31.05	30.25	29.70	31.60	32.40
YKBNK	36.82	-2.64%	35.20	140.6 mn\$	36.89	36.40	36.00	37.30	37.75

Kısa Vadeli İşlem Önerilerinin Perf./ Raporlar / Tarihi Zirveler

Tarih sıralamasına göre son 10 tane işlem önerimiz ve performansları aşağıdaki tabloda gösterilmektedir.

	Öneri	Öneri Tarihi	AL	SAT	Acilis Fiyat (₺)	Hedef Fiyat (TL)	Hedef %	Stop Fiyat (₺)	Stop %	Kapanis Fiyat (₺)	Kapanış Tarihi	Getiri/ Zarar	Gün Sayısı	Öneri Durumu	
Kısa Vadeli İşlem Önerileri	Hisse	14/05/2026	TRALT		47.56	48.44	1.9%	47.06	-1.1%	47.06	14/05/2026	-1.1%	0	Kapalı	
	Hisse	14/05/2026	TCELL		115.20	117.40	1.9%	114.1	-1.0%	114.10	14/05/2026	-1.0%	0	Kapalı	
	Hisse	14/05/2026	YKBNK		38.18	38.88	1.8%	37.78	-1.0%	37.78	14/05/2026	-1.0%	0	Kapalı	
	Hisse	14/05/2026	ASTOR		337.75	344.00	1.9%	334.5	-1.0%	331.50	15/05/2026	-1.9%	1	Kapalı	
	Hisse	15/05/2026	TURSG		13.62	13.88	1.9%	13.43	-1.4%					0	Açık
	Hisse	15/05/2026	AGHOL		36.38	37.06	1.9%	35.86	-1.4%	35.86	15/05/2026	-1.4%	0	Kapalı	
	Hisse	15/05/2026	KCHOL		200.30	204.00	1.8%	198.6	-0.8%	198.60	15/05/2026	-0.8%	0	Kapalı	
	Hisse	15/05/2026	ASTOR		332.50	338.75	1.9%	329.75	-0.8%	329.75	15/05/2026	-0.8%	0	Kapalı	
	Hisse	15/05/2026	ASELS		416.50	424.25	1.9%	413	-0.8%					0	Açık
	Hisse	15/05/2026	TRALT		47.32	48.20	1.9%	46.92	-0.8%					0	Açık
Orta Vadeli İşlem Önerileri	Hisse	14/04/2026	TURSG		13.59	15.64	15.1%	12.92	-4.9%	14.91	20/04/2026	9.7%	6	Kapalı	
	Hisse	20/04/2026	EREGL		32.46	37.36	15.1%	30.86	-4.9%	36.96	05/05/2026	13.9%	15	Kapalı	
	Hisse	20/04/2026	BIMAS		378.50	435.50	15.1%	359.75	-5.0%	417.75	14/05/2026	10.4%	24	Kapalı	
	Hisse	22/04/2026	SELEC		88.85	102.20	15.0%	84.45	-5.0%	96.55	27/04/2026	8.7%	5	Kapalı	
	Hisse	22/04/2026	EREGL		32.52	37.42	15.1%	30.92	-4.9%	37.40	05/05/2026	15.0%	13	Kapalı	
	Hisse	04/05/2026	CCOLA		75.90	87.35	15.1%	72.15	-4.9%	83.00	06/05/2026	9.4%	2	Kapalı	
	Hisse	04/05/2026	ASTOR		292.25	336.50	15.1%	275	-5.9%	336.50	12/05/2026	15.1%	8	Kapalı	
	Hisse	05/05/2026	SASA		3.17	3.66	15.5%	2.99	-5.7%	2.99	13/05/2026	-5.7%	8	Kapalı	
	Hisse	05/05/2026	AKSEN		87.10	100.20	15.0%	81.9	-6.0%					0	Açık
	Hisse	11/05/2026	SELEC		114.40	131.70	15.1%	108.8	-4.9%	108.80	14/05/2026	-4.9%	3	Kapalı	

Zirve Kapanışı Yapan BIST Hisseleri

ANELE ANSGR BIGEN AVPGY DMRGD CRDFA DUNYH ALGYO KRDMB PRZMA
NETCD OZATD VERUS MCARD YEOTK EMPAE

Tüm önerilerimize eşzamanlı olarak ulaşmak isteyenler Trademaster Mobile uygulamasında yer alan «Bildirimler» sekmesinde yer alan bildirimleri takip edebilirler.

[İş Yatırım TradeMaster Mobil - Android Apps on Google Play](#)

[TradeMaster Mobile App Store'da \(apple.com\)](#)

Bugün hareketlenmesi muhtemel hisseler

Kodu	Son	Pivot	1.Destek	2.Destek	1.Direnc	2.Direnc
TUPRS	258.50	256.58	254.50	251.00	260.50	262.50
ANSGR	31.00	30.88	30.60	30.25	31.25	31.50

*Tarihi yüksek seviyelerdeki hisseler, long yönde değerlendirilmelidir. Bu hisseler geçtiğimiz günlerde de tarihi zirve yapmış veya ilk kez tarihi zirve yapıyor olabilir. Bu hisseleri elinde tutan hiçbir yatırımcı TL bazında zararda değildir. Fiyat grafiğinin (TL grafikler) sol tarafında mevcut fiyattan yüksek fiyatta maliyeti olan yatırımcı yoktur. Dolayısıyla yükselen fiyatlar, zararda olan yatırımcıların satışlarıyla karşılaşmaz, sadece kar realizasyonu yapan yatırımcılar olabilir. Bu bağlamda yükselen bir stop fiyatıyla bu kağıtlarda yatırımcı olmak çok uygun bir risk/kazanç oranı sunmaktadır.

Uyarı Notu

İşbu rapor içerisinde yer alan bilgiler, İş Yatırım Menkul Değerler A.Ş. (“İş Yatırım” veya “Şirket”) tarafından bilgilendirme amacı ile hazırlanmıştır. Yatırım bilgi, yorum ve tavsiyeleri yatırım danışmanlığı kapsamında değildir. Yatırım danışmanlığı hizmeti; aracı kurumlar, portföy yönetim şirketleri, mevduat kabul etmeyen bankalar ile müşteri arasında imzalanacak yatırım danışmanlığı sözleşmesi çerçevesinde sunulmaktadır. Burada yer alan yorum ve tavsiyeler, yorum ve tavsiyede bulunanların kişisel görüşlerine dayanmaktadır. Herhangi bir yatırım aracının alım-satım önerisi ya da getiri vaadi olarak yorumlanmamalıdır. Bu görüşler mali durumunuz ile risk ve getiri tercihlerinize uygun olmayabilir. Bu nedenle, sadece burada yer alan bilgilere dayanarak yatırım kararı verilmesi beklentilerinize uygun sonuçlar doğurmayabilir. Yatırımcılar, yatırım kararlarını kendi özel yatırım hedeflerine ve mali durumlarına göre ve gerekli gördüklerinde bağımsız danışmanların yardımıyla vermelidir.

Burada yer alan fiyatlar, veriler ve bilgilerin tam ve doğru olduğu garanti edilemez; içerik, haber verilmeksizin değiştirilebilir. Tüm veriler, İş Yatırım tarafından Borsa İstanbul A.Ş., Sermaye Piyasası Kurulu, Türkiye Cumhuriyet Merkez Bankası A.Ş. gibi kamu kurumları, çeşitli medya kuruluşları ve güvenilir olduğuna inanılan kaynaklardan alınmıştır. Bu kaynakların kullanılması nedeni ile ortaya çıkabilecek hatalardan İş Yatırım Menkul Değerler A.Ş. sorumlu değildir.

Bu rapor ve içindeki bilgiler bazı geleceğe dönük varsayımlar içermekle birlikte, bu varsayımlar kesin veya mutlak sonuçları garanti etmemektedir. Rapordaki bilgiler doğrulama, tamamlama veya değişiklik gerektirebilir. Bu doğrultuda, Şirket herhangi bir tarafa bildirimde bulunmaksızın veya izin almaksızın dilediği zaman gerekli değişiklikleri yapma hakkını saklı tutar.

Bu içeriğe ilişkin tüm telif hakları İş Yatırım Menkul Değerler A.Ş.’ye aittir. Bu içerik, açık iznimiz olmaksızın başkaları tarafından herhangi bir amaçla, kısmen veya tamamen çoğaltılamaz, dağıtılamaz, yayımlanamaz veya değiştirilemez ya da elektronik ortamda ek olarak gönderilemez. (www.isyatirim.com.tr)

Bu rapor, herhangi bir menkul kıymetinin satışı veya devralınmasına ilişkin bir teklif, davet veya yatırım yapma yönünde bir teşvik teşkil etmemektedir ve hiçbir hukuki anlaşma veya sözleşmeye dayanak oluşturmaz. Yatırımcıların, burada yer alan tüm konularla ilgili kendi araştırmalarını yapmaları ve yatırım kararlarını bu araştırmalar doğrultusunda almaları gerekmektedir. Bu raporun içeriğinin kullanımından doğabilecek zararlardan dolayı Şirket, Yönetim Kurulu Üyeleri, yöneticileri veya çalışanları sorumluluk veya yükümlülük kabul etmemektedir.

“Öneri bilgilendirmesi: İş Yatırım Menkul Değerler A.Ş.’nin (“İş Yatırım” veya “Şirket”), Borsa İstanbul A.Ş.’de (“BİST”) bünyesinde yer alan halka açık şirketler için AL, TUT ve SAT yönündeki önerileri BIST-100 endeksinin (endeks) beklenen getirisine göre değerlendirilmektedir. Tüm bu öneriler İş Yatırım Araştırma Bölümü analistleri tarafından şirketlerin ileride elde edeceği tahmin edilen karları, nakit akımları ve bilançolarına göre bağımsız olarak değerlendirilir. Ek olarak, analistler koşulların elverişsiz olduğu veya doğru değerlendirme yapmanın mümkün olmadığı durumlarda bazı hisse senetleri için geçici olarak GÖZDEN GEÇİRİLİYOR önerisi verebilirler. Münferit her şirket için yatırım önerisi sırasıyla belirtilen şu kriterlere göre değerlendirilir, İş Yatırım Hisse senedi tavsiye metodolojisi:

Artış Potansiyeli > %25 : AL ,
%10 < Artış Potansiyeli < %25 : TUT,
Artış Potansiyeli < %10 : SAT,

Her sınır değeri için analist +/- %5 kanaat kullanabilmektedir.

Teşekkürler

İŞ YATIRIM

