

Teknik Görünüm Raporu

25.05.2026

Araştırma Müdürlüğü

İŞ YATIRIM



BIST 100 Teknik Analiz Görünümü

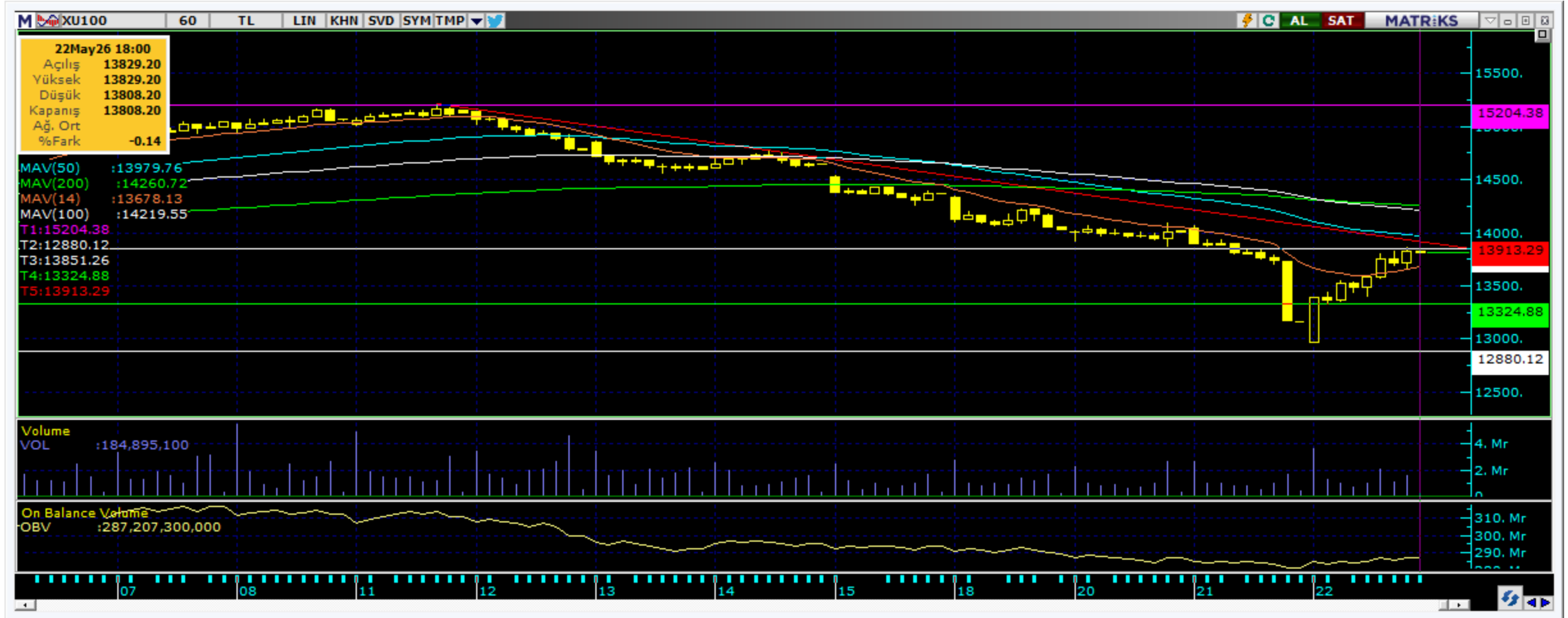

Destek Direnç Seviyeleri ve Pivot Değeri

Kodu	Son Fiyat	1 GünΔ	Pivot	1.Destek	2.Destek	1.Direnç	2.Direnç
BIST-100	13,808.20	4.90%	13,547	13,228	12,648	14,127	14,445
BIST-30	15,791.14	4.91%	15,500	15,136	14,481	16,155	16,519
BIST-50	12,321.67	4.87%	12,094	11,812	11,302	12,604	12,885

*Tablolar seans sonu kapanış rakamlarıdır. Grafik ile saat farkından kaynaklı fiyat farklılıkları olabilir.

Vadeli Endeks Kontratı Teknik Analiz Görünümü

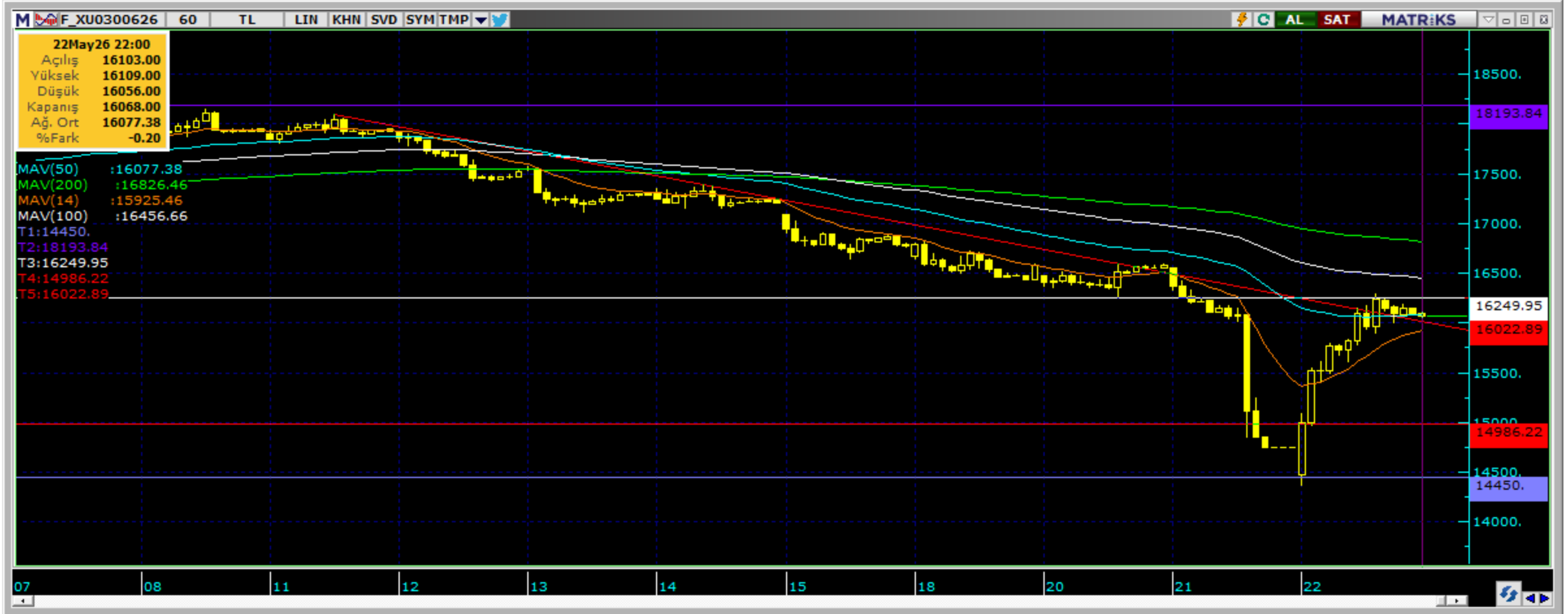

Destek Direnç Seviyeleri ve Pivot Değeri							
Kodu	Son Fiyat	1 GünΔ	Pivot	1.Destek	2.Destek	1.Direnç	2.Direnç
F_XU0300626	16,144.00	8.67%	15,601	14,902	13,661	16,842	17,541
F_XU0300826	17,000.00	8.54%	16,287	15,434	13,868	17,853	18,706
F_XU0301026	17,674.00	7.97%	17,127	16,467	15,261	18,333	18,993

*Tablolar seans sonu kapanış rakamlarıdır. Grafik ile saat farkından kaynaklı fiyat farklılıkları olabilir.

Döviz Teknik Analiz Görünümü



Destek Direnç Seviyeleri ve Pivot Değeri

Kodu	Son Fiyat	1 GünΔ	Pivot	1.Destek	2.Destek	1.Direnç	2.Direnç
F_USDTRY0526	45.6900	-0.23%	45.7183	45.6417	45.5933	45.7667	45.8433
F_USDTRY0626	47.3390	-0.64%	47.4493	47.1987	47.0583	47.5897	47.8403
F_USDTRY0726	48.7400	-0.73%	48.9347	48.5193	48.2987	49.1553	49.5707

*Tablolar seans sonu kapanış rakamlarıdır. Grafik ile saat farkından kaynaklı fiyat farklılıkları olabilir.



Piyasa Görünümü

BIST100 -1 Ay Ort.Hac. Göre Hacim Artışı Olan Hisseler (Adet)

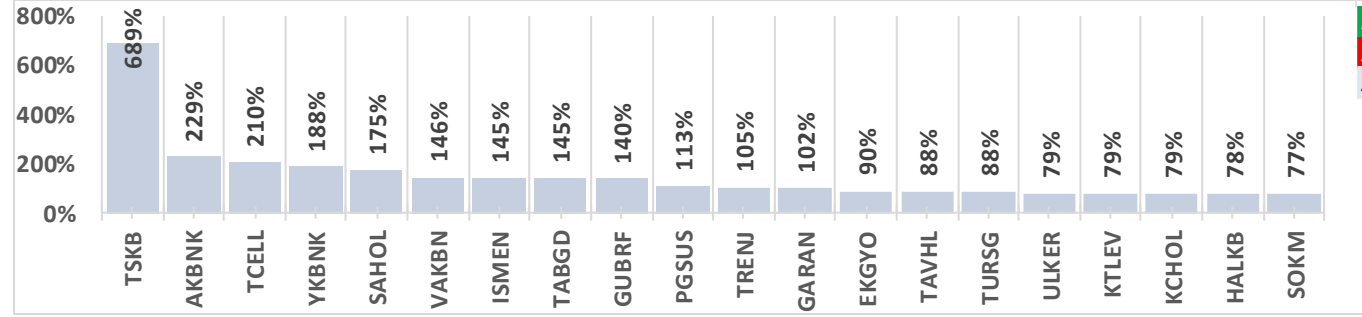

BIST-TUM Fiyatlar	
Artan	583
Azalan	24
Aynı	3

XUTUM Hisse Senetleri Piyasası Alış Satış Rakamları				
	Aracı Kurum	Net(mnTL)	Aracı Kurum	Net(mnTL)
22/05/2026	Bank of America Yat.İ	6,378	Ak Yatirim	-2,006
	Tera Yatirim	1,102	Deniz Yatirim	-1,996
	Destek Yat.	791	Info Yatirim	-1,355
	Vakif Yat.	613	QNB Finans	-966
	Yapi Kredi Yat.	570	TEB Yatirim	-786

Endeks Sözleşmesi Açık Pozisyon Sayıları

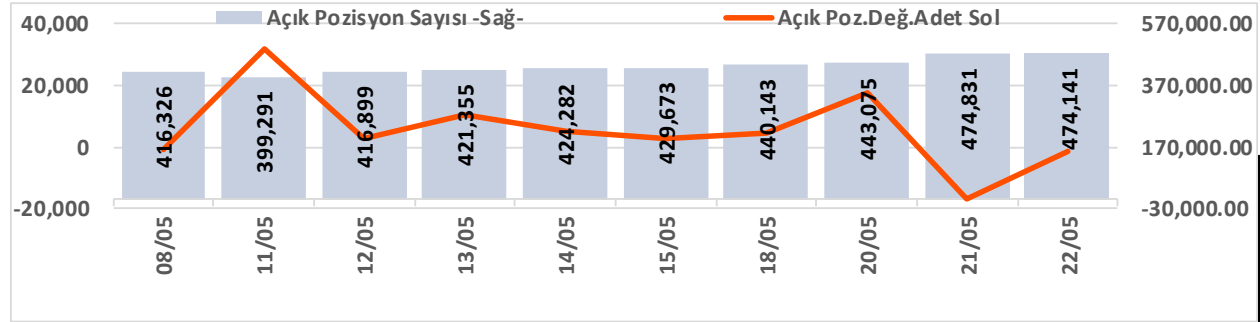

Açık Pozisyon	Hacim Adet	Fiyat	Yön	Güç
Artış ↑	Artış ↑	Yukarı ↑	↑	Güçlü
Artış ↑	Artış ↑	Aşağı ↓	↓	Güçlü
Düşüş ↓	Düşüş ↓	Aşağı ↓	↓	Zayıf
Düşüş ↓	Düşüş ↓	Yukarı ↑	↑	Zayıf

Vadeli Endeks Kontratı Alış Satış Rakamları				
	Aracı Kurum	Net(mn Lot)	Aracı Kurum	Net(mn Lot)
22/05/2026	Bank of America	23,576	Garanti BBVA	-16,902
	Yapi Kredi	18,179	Deniz Yatirim	-11,770
	İş Yatırım	17,017	Ak Yatirim	-7,882
	Teb Yatirim	13,092	Info	-7,731
	Strateji Men.	2,748	Bulls Yat.	-5,188

Döviz Sözleşmesi Açık Pozisyon Sayıları

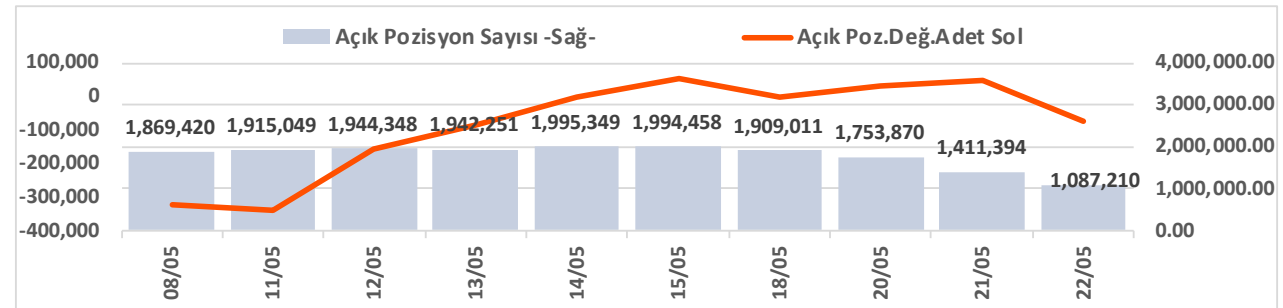

Vadeli USDTRY Kontratı Alış Satış Rakamları				
	Aracı Kurum	Net(mn Lot)	Aracı Kurum	Net(mn Lot)
22/05/2026	Bank of America	201,545	Yapi Kredi Yat.	-131,510
	Deniz Yatirim	81,758	Destek Yat. Bank.	-88,772
	İş Yatırım	34,691	QNB Bank	-55,759
	Tera Yatirim Me	18,684	Alternatif Menk.	-25,032
	QNB Finans	14,313	Ak Yatirim	-18,019

Şirketler Teknik Analiz Görünümü – Garanti Bankası



Kodu	Son	1G Değ.	Yab. %	3A Ort.H	Pivot	1.Destek	2.Destek	1.Direnç	2.Direnç
GARAN	122.30	1.92%	8.45	94.2 mn\$	120.90	118.50	114.50	125.00	127.50

*Tablolar seans sonu kapanış rakamlarıdır. Grafik ile saat farkından kaynaklı fiyat farklılıkları olabilir.

Şirketler Teknik Analiz Görünümü – Türk Hava Yolları



Kodu	Son	1G Değ.	Yab. %	3A Ort.H	Pivot	1.Destek	2.Destek	1.Direnç	2.Direnç
THYAO	288.00	5.11%	22.33	319.2 mn\$	283.25	276.00	264.50	295.00	302.00

*Tablolar seans sonu kapanış rakamlarıdır. Grafik ile saat farkından kaynaklı fiyat farklılıkları olabilir.

Şirketler Teknik Analiz Görünümü – İş Bankası



Kodu	Son	1G Değ.	Yab. %	3A Ort.H	Pivot	1.Destek	2.Destek	1.Direnc	2.Direnc
ISCTR	13.20	3.94%	31.32	181.3 mn\$	12.94	12.50	11.80	13.65	14.05

*Tablolar seans sonu kapanış rakamlarıdır. Grafik ile saat farkından kaynaklı fiyat farklılıkları olabilir.

Şirketler Teknik Analiz Görünümü – Akbank



Kodu	Son	1G Değ.	Yab. %	3A Ort.H	Pivot	1.Destek	2.Destek	1.Direnç	2.Direnç
AKBNK	63.60	2.25%	53.08	201.4 mn\$	62.90	61.35	59.10	65.15	66.70

*Tablolar seans sonu kapanış rakamlarıdır. Grafik ile saat farkından kaynaklı fiyat farklılıkları olabilir.



Şirketler Teknik Analiz Görünümü – Yapı Kredi Bankası



Kodu	Son	1G Değ.	Yab. %	3A Ort.H	Pivot	1.Destek	2.Destek	1.Direnc	2.Direnc
YKBANK	32.86	2.30%	34.28	140.8 mn\$	32.21	31.05	29.30	34.00	35.15

*Tablolar seans sonu kapanış rakamlarıdır. Grafik ile saat farkından kaynaklı fiyat farklılıkları olabilir.

Şirketler Teknik Analiz Görünümü – Vakıfbank



Kodu	Son	1G Değ.	Yab. %	3A Ort.H	Pivot	1.Destek	2.Destek	1.Direnç	2.Direnç
VAKBN	30.00	0.87%	2.65	31.6 mn\$	29.71	28.95	27.95	30.75	31.45

*Tablolar seans sonu kapanış rakamlarıdır. Grafik ile saat farkından kaynaklı fiyat farklılıkları olabilir.

Şirketler Teknik Analiz Görünümü – Halkbank



Kodu	Son	1G Değ.	Yab. %	3A Ort.H	Pivot	1.Destek	2.Destek	1.Direnç	2.Direnç
HALKB	38.08	8.74%	0.56	48.4 mn\$	37.18	35.85	33.60	39.40	40.75

*Tablolar seans sonu kapanış rakamlarıdır. Grafik ile saat farkından kaynaklı fiyat farklılıkları olabilir.

Şirketler Teknik Analiz Görünümü – Emlak Konut GYO



Kodu	Son	1G Değ.	Yab. %	3A Ort.H	Pivot	1.Destek	2.Destek	1.Direnç	2.Direnç
EKGYO	19.29	4.78%	26.83	48.4 mn\$	18.95	18.35	17.45	19.90	20.45

*Tablolar seans sonu kapanış rakamlarıdır. Grafik ile saat farkından kaynaklı fiyat farklılıkları olabilir.



Şirketler Teknik Analiz Görünümü – Turkcell İletişim



Kodu	Son	1G Değ.	Yab. %	3A Ort.H	Pivot	1.Destek	2.Destek	1.Direnç	2.Direnç
TCELL	106.50	0.47%	73.99	52.4 mn\$	105.03	102.50	98.05	109.50	112.00

*Tablolar seans sonu kapanış rakamlarıdır. Grafik ile saat farkından kaynaklı fiyat farklılıkları olabilir.

Şirketler Teknik Analiz Görünümü – Enka İnşaat



Kodu	Son	1G Değ.	Yab. %	3A Ort.H	Pivot	1.Destek	2.Destek	1.Direnç	2.Direnç
ENKAI	98.95	3.88%	28.41	24.0 mn\$	96.92	94.55	90.10	101.50	103.50

*Tablolar seans sonu kapanış rakamlarıdır. Grafik ile saat farkından kaynaklı fiyat farklılıkları olabilir.

Şirketler Teknik Analiz Görünümü – Koç Holding



Kodu	Son	1G Değ.	Yab. %	3A Ort.H	Pivot	1.Destek	2.Destek	1.Direnç	2.Direnç
KCHOL	190.20	3.76%	48.21	108.3 mn\$	187.10	182.00	174.00	195.00	200.00

*Tablolar seans sonu kapanış rakamlarıdır. Grafik ile saat farkından kaynaklı fiyat farklılıkları olabilir.

Şirketler Teknik Analiz Görünümü – Anadolu Grubu Holding



Kodu	Son	1G Değ.	Yab. %	3A Ort.H	Pivot	1.Destek	2.Destek	1.Direnç	2.Direnç
AGHOL	34.14	5.96%	26.38	3.6 mn\$	33.54	32.50	30.90	35.15	36.20

*Tablolar seans sonu kapanış rakamlarıdır. Grafik ile saat farkından kaynaklı fiyat farklılıkları olabilir.

Şirketler Teknik Analiz Görünümü – Arçelik



Kodu	Son	1G Değ.	Yab. %	3A Ort.H	Pivot	1.Destek	2.Destek	1.Direnç	2.Direnç
ARCLK	104.10	2.06%	17.35	6.0 mn\$	103.30	101.00	98.30	106.00	108.50

*Tablolar seans sonu kapanış rakamlarıdır. Grafik ile saat farkından kaynaklı fiyat farklılıkları olabilir.

Şirketler Teknik Analiz Görünümü – Alarko Holding



Kodu	Son	1G Değ.	Yab. %	3A Ort.H	Pivot	1.Destek	2.Destek	1.Direnç	2.Direnç
ALARK	96.30	6.17%	14.60	12.5 mn\$	93.67	90.65	84.95	99.35	102.50

*Tablolar seans sonu kapanış rakamlarıdır. Grafik ile saat farkından kaynaklı fiyat farklılıkları olabilir.

Şirketler Teknik Analiz Görünümü – Sabancı Holding



Kodu	Son	1G Değ.	Yab. %	3A Ort.H	Pivot	1.Destek	2.Destek	1.Direnç	2.Direnç
SAHOL	89.15	2.18%	33.97	77.1 mn\$	88.20	86.05	82.95	91.30	93.45

*Tablolar seans sonu kapanış rakamlarıdır. Grafik ile saat farkından kaynaklı fiyat farklılıkları olabilir.

Şirketler Teknik Analiz Görünümü – Mavi Giyim



Kodu	Son	1G Değ.	Yab. %	3A Ort.H	Pivot	1.Destek	2.Destek	1.Direnç	2.Direnç
MAVI	41.40	4.70%	45.24	6.2 mn\$	40.93	40.00	38.60	42.35	43.25

*Tablolar seans sonu kapanış rakamlarıdır. Grafik ile saat farkından kaynaklı fiyat farklılıkları olabilir.

Şirketler Teknik Analiz Görünümü – Şok Market



Kodu	Son	1G Değ.	Yab. %	3A Ort.H	Pivot	1.Destek	2.Destek	1.Direnç	2.Direnç
SOKM	49.74	4.36%	35.78	10.1 mn\$	48.88	47.30	44.90	51.30	52.85

*Tablolar seans sonu kapanış rakamlarıdır. Grafik ile saat farkından kaynaklı fiyat farklılıkları olabilir.

Şirketler Teknik Analiz Görünümü – Medical Park



Kodu	Son	1G Değ.	Yab. %	3A Ort.H	Pivot	1.Destek	2.Destek	1.Direnç	2.Direnç
MPARK	470.75	5.79%	47.51	6.7 mn\$	458.83	447.00	423.00	482.50	494.50

*Tablolar seans sonu kapanış rakamlarıdır. Grafik ile saat farkından kaynaklı fiyat farklılıkları olabilir.

Bugün hareketlenmesi muhtemel hisseler ↑ ENKAI



Kodu	Son	Yab. %	Pivot	1.Destek	2.Destek	1.Direnç	2.Direnç	1 Ay Ort.Hac.(Adet) / Son	Fark
ENKAI	98.95	28.41	96.92	94.55	90.10	101.50	103.50	10.0 mn / 17.6 mn	▲ 76%

*Tablolar seans sonu kapanış rakamlarıdır. Grafik ile saat farkından kaynaklı fiyat farklılıkları olabilir.



Bugün hareketlenmesi muhtemel hisseler ↑ ALARK



Kodu	Son	Yab. %	Pivot	1.Destek	2.Destek	1.Direnç	2.Direnç	1 Ay Ort.Hac.(Adet) / Son	Fark
ALARK	96.30	14.60	93.67	90.65	84.95	99.35	102.50	6.2 mn / 7.4 mn	▲ 20%

*Tablolar seans sonu kapanış rakamlarıdır. Grafik ile saat farkından kaynaklı fiyat farklılıkları olabilir.

Bugün hareketlenmesi muhtemel hisseler ↑ AKBNK



Kodu	Son	Yab. %	Pivot	1.Destek	2.Destek	1.Direnç	2.Direnç	1 Ay Ort.Hac.(Adet) / Son	Fark
AKBNK	63.60	53.08	62.90	61.35	59.10	65.15	66.70	123.4 mn / 406.5 mn	▲ 229%

*Tablolar seans sonu kapanış rakamlarıdır. Grafik ile saat farkından kaynaklı fiyat farklılıkları olabilir.

Şirketler Teknik Analiz Görünümü – BIST 30 Seviyeler

Kodu	Son	1G Değ.	Yab. %	3A Ort.H	Pivot	1.Destek	2.Destek	1.Direnç	2.Direnç
AEFES	19.28	3.77%	43.99	19.4 mn\$	18.93	18.35	17.40	19.90	20.50
AKBNK	63.60	2.25%	53.08	201.4 mn\$	62.90	61.35	59.10	65.15	66.70
ASELS	410.00	8.54%	58.20	233.0 mn\$	397.50	383.00	356.00	424.50	439.00
ASTOR	345.00	9.96%	74.96	182.1 mn\$	334.42	324.00	302.50	355.50	366.00
BIMAS	392.75	4.32%	47.40	79.9 mn\$	386.75	378.00	363.00	401.50	410.00
DSTKF	1,987.00	6.83%	8.03	47.3 mn\$	1,895.00	1,796.00	1,605.00	2,086.00	2,185.00
EKGYO	19.29	4.78%	26.83	48.4 mn\$	18.95	18.35	17.45	19.90	20.45
ENKAI	98.95	3.88%	28.41	24.0 mn\$	96.92	94.55	90.10	101.50	103.50
EREGL	38.68	9.95%	26.79	126.4 mn\$	37.61	36.55	34.40	39.75	40.80
FROTO	86.85	5.46%	33.59	39.7 mn\$	85.38	83.10	79.40	89.10	91.40
GARAN	122.30	1.92%	8.45	94.2 mn\$	120.90	118.50	114.50	125.00	127.50
GUBRF	544.50	3.22%	12.28	23.8 mn\$	536.00	521.00	497.50	559.50	574.50
ISCTR	13.20	3.94%	31.32	181.3 mn\$	12.94	12.50	11.80	13.65	14.05
KCHOL	190.20	3.76%	48.21	108.3 mn\$	187.10	182.00	174.00	195.00	200.00
KRDMD	40.88	9.07%	14.74	50.6 mn\$	39.49	37.90	34.90	42.50	44.10
MGROS	686.50	4.17%	43.05	37.6 mn\$	676.17	658.00	629.00	705.00	723.00
PETKM	23.22	2.02%	13.75	53.7 mn\$	22.80	22.20	21.20	23.80	24.40
PGSUS	168.10	3.19%	11.38	62.6 mn\$	166.33	163.50	158.50	171.00	174.00
SAHOL	89.15	2.18%	33.97	77.1 mn\$	88.20	86.05	82.95	91.30	93.45
SASA	2.65	4.74%	17.20	238.3 mn\$	2.59	2.50	2.36	2.73	2.82
SISE	45.24	5.45%	11.89	66.1 mn\$	44.30	43.10	40.90	46.45	47.70
TAVHL	252.00	2.94%	70.16	19.8 mn\$	250.15	242.00	232.00	260.00	268.00
TCELL	106.50	0.47%	73.99	52.4 mn\$	105.03	102.50	98.05	109.50	112.00
THYAO	288.00	5.11%	22.33	319.2 mn\$	283.25	276.00	264.50	295.00	302.00
TOASO	304.00	8.47%	30.91	22.9 mn\$	294.75	284.00	264.50	314.50	325.00
TRALT	43.56	6.76%	29.38	114.7 mn\$	42.74	41.10	38.60	45.20	46.90
TTKOM	59.45	3.48%	51.84	23.5 mn\$	58.58	57.10	54.80	60.90	62.40
TUPRS	243.10	0.58%	41.82	206.0 mn\$	242.70	239.50	235.50	246.50	249.50
VAKBN	30.00	0.87%	2.65	31.6 mn\$	29.71	28.95	27.95	30.75	31.45
YKBNK	32.86	2.30%	34.28	140.8 mn\$	32.21	31.05	29.30	34.00	35.15

Kısa Vadeli İşlem Önerilerinin Perf./ Raporlar / Tarihi Zirveler

Tarih sıralamasına göre son 10 tane işlem önerimiz ve performansları aşağıdaki tabloda gösterilmektedir.

	Öneri	Öneri Tarihi	AL	SAT	Acilis Fiyat (₺)	Hedef Fiyat (TL)	Hedef %	Stop Fiyat (₺)	Stop %	Kapanis Fiyat (₺)	Kapanış Tarihi	Getiri/ Zarar	Gün Sayısı	Öneri Durumu	
Kısa Vadeli İşlem Önerileri	Hisse	21/05/2026	AKBNK		69.30	70.60	1.9%	68.75	-0.8%	68.75	21/05/2026	-0.8%	0	Kapalı	
	Hisse	21/05/2026	ASELS		399.25	406.75	1.9%	396	-0.8%	407.25	21/05/2026	2.0%	0	Kapalı	
	Hisse	21/05/2026	ENJSA		114.20	116.40	1.9%	113.3	-0.8%	113.30	21/05/2026	-0.8%	0	Kapalı	
	Hisse	21/05/2026	ASTOR		350.75	357.25	1.9%	345.75	-1.4%	345.75	21/05/2026	-1.4%	0	Kapalı	
	Hisse	21/05/2026	TCELL		107.30	109.30	1.9%	106.3	-0.9%	106.30	21/05/2026	-0.9%	0	Kapalı	
	Hisse	21/05/2026	AEFES		19.44	19.80	1.9%	19.26	-0.9%	19.26	21/05/2026	-0.9%	0	Kapalı	
	Hisse	21/05/2026	ASTOR		344.75	351.25	1.9%	341.5	-0.9%	341.50	21/05/2026	-0.9%	0	Kapalı	
	Hisse	22/05/2026	AKBNK		63.70	64.90	1.9%	63.1	-0.9%					0	Açık
	Hisse	22/05/2026	SAHOL		89.85	91.50	1.8%	89	-0.9%					0	Açık
	Hisse	22/05/2026	PGSUS		167.60	170.70	1.8%	166	-1.0%					0	Açık
Orta Vadeli İşlem Önerileri	Hisse	14/04/2026	TURSG		13.59	15.64	15.1%	12.92	-4.9%	14.91	20/04/2026	9.7%	6	Kapalı	
	Hisse	20/04/2026	EREGL		32.46	37.36	15.1%	30.86	-4.9%	36.96	05/05/2026	13.9%	15	Kapalı	
	Hisse	20/04/2026	BIMAS		378.50	435.50	15.1%	359.75	-5.0%	417.75	14/05/2026	10.4%	24	Kapalı	
	Hisse	22/04/2026	SELEC		88.85	102.20	15.0%	84.45	-5.0%	96.55	27/04/2026	8.7%	5	Kapalı	
	Hisse	22/04/2026	EREGL		32.52	37.42	15.1%	30.92	-4.9%	37.40	05/05/2026	15.0%	13	Kapalı	
	Hisse	04/05/2026	CCOLA		75.90	87.35	15.1%	72.15	-4.9%	83.00	06/05/2026	9.4%	2	Kapalı	
	Hisse	04/05/2026	ASTOR		292.25	336.50	15.1%	275	-5.9%	336.50	12/05/2026	15.1%	8	Kapalı	
	Hisse	05/05/2026	SASA		3.17	3.66	15.5%	2.99	-5.7%	2.99	13/05/2026	-5.7%	8	Kapalı	
	Hisse	05/05/2026	AKSEN		87.10	100.20	15.0%	81.9	-6.0%					0	Açık
	Hisse	11/05/2026	SELEC		114.40	131.70	15.1%	108.8	-4.9%	108.80	14/05/2026	-4.9%	3	Kapalı	

Zirve Kapanışı Yapan BIST Hisseleri

ASTOR DMRGD ICBCT IEYHO EKDMR GUNDG TCKRC ZGYO MOBTL OZATD
VERUS

Tüm önerilerimize eşzamanlı olarak ulaşmak isteyenler Trademaster Mobile uygulamasında yer alan «Bildirimler» sekmesinde yer alan bildirimleri takip edebilirler.

[İş Yatırım TradeMaster Mobil - Android Apps on Google Play](#)

[TradeMaster Mobile App Store'da \(apple.com\)](#)

Bugün hareketlenmesi muhtemel hisseler

Kodu	Son	Pivot	1.Destek	2.Destek	1.Direnc	2.Direnc
ENKAI	98.95	96.92	94.55	90.10	101.50	103.50
ALARK	96.30	93.67	90.65	84.95	99.35	102.50
AKBNK	63.60	62.90	61.35	59.10	65.15	66.70

*Tarihi yüksek seviyelerdeki hisseler, long yönde değerlendirilmelidir. Bu hisseler geçtiğimiz günlerde de tarihi zirve yapmış veya ilk kez tarihi zirve yapıyor olabilir. Bu hisseleri elinde tutan hiçbir yatırımcı TL bazında zararda değildir. Fiyat grafiğinin (TL grafikler) sol tarafında mevcut fiyattan yüksek fiyatta maliyeti olan yatırımcı yoktur. Dolayısıyla yükselen fiyatlar, zararda olan yatırımcıların satışlarıyla karşılaşmaz, sadece kar realizasyonu yapan yatırımcılar olabilir. Bu bağlamda yükselen bir stop fiyatıyla bu kağıtlarda yatırımcı olmak çok uygun bir risk/kazanç oranı sunmaktadır.

Uyarı Notu

İşbu rapor içerisinde yer alan bilgiler, İş Yatırım Menkul Değerler A.Ş. (“İş Yatırım” veya “Şirket”) tarafından bilgilendirme amacı ile hazırlanmıştır. Yatırım bilgi, yorum ve tavsiyeleri yatırım danışmanlığı kapsamında değildir. Yatırım danışmanlığı hizmeti; aracı kurumlar, portföy yönetim şirketleri, mevduat kabul etmeyen bankalar ile müşteri arasında imzalanacak yatırım danışmanlığı sözleşmesi çerçevesinde sunulmaktadır. Burada yer alan yorum ve tavsiyeler, yorum ve tavsiyede bulunanların kişisel görüşlerine dayanmaktadır. Herhangi bir yatırım aracının alım-satım önerisi ya da getiri vaadi olarak yorumlanmamalıdır. Bu görüşler mali durumunuz ile risk ve getiri tercihlerinize uygun olmayabilir. Bu nedenle, sadece burada yer alan bilgilere dayanarak yatırım kararı verilmesi beklentilerinize uygun sonuçlar doğurmayabilir. Yatırımcılar, yatırım kararlarını kendi özel yatırım hedeflerine ve mali durumlarına göre ve gerekli gördüklerinde bağımsız danışmanların yardımıyla vermelidir.

Burada yer alan fiyatlar, veriler ve bilgilerin tam ve doğru olduğu garanti edilemez; içerik, haber verilmeksizin değiştirilebilir. Tüm veriler, İş Yatırım tarafından Borsa İstanbul A.Ş., Sermaye Piyasası Kurulu, Türkiye Cumhuriyet Merkez Bankası A.Ş. gibi kamu kurumları, çeşitli medya kuruluşları ve güvenilir olduğuna inanılan kaynaklardan alınmıştır. Bu kaynakların kullanılması nedeni ile ortaya çıkabilecek hatalardan İş Yatırım Menkul Değerler A.Ş. sorumlu değildir.

Bu rapor ve içindeki bilgiler bazı geleceğe dönük varsayımlar içermekle birlikte, bu varsayımlar kesin veya mutlak sonuçları garanti etmemektedir. Rapordaki bilgiler doğrulama, tamamlama veya değişiklik gerektirebilir. Bu doğrultuda, Şirket herhangi bir tarafa bildirimde bulunmaksızın veya izin almaksızın dilediği zaman gerekli değişiklikleri yapma hakkını saklı tutar.

Bu içeriğe ilişkin tüm telif hakları İş Yatırım Menkul Değerler A.Ş.’ye aittir. Bu içerik, açık iznimiz olmaksızın başkaları tarafından herhangi bir amaçla, kısmen veya tamamen çoğaltılamaz, dağıtılamaz, yayımlanamaz veya değiştirilemez ya da elektronik ortamda ek olarak gönderilemez. (www.isyatirim.com.tr)

Bu rapor, herhangi bir menkul kıymetinin satışı veya devralınmasına ilişkin bir teklif, davet veya yatırım yapma yönünde bir teşvik teşkil etmemektedir ve hiçbir hukuki anlaşma veya sözleşmeye dayanak oluşturmaz. Yatırımcıların, burada yer alan tüm konularla ilgili kendi araştırmalarını yapmaları ve yatırım kararlarını bu araştırmalar doğrultusunda almaları gerekmektedir. Bu raporun içeriğinin kullanımından doğabilecek zararlardan dolayı Şirket, Yönetim Kurulu Üyeleri, yöneticileri veya çalışanları sorumluluk veya yükümlülük kabul etmemektedir.

“Öneri bilgilendirmesi: İş Yatırım Menkul Değerler A.Ş.’nin (“İş Yatırım” veya “Şirket”), Borsa İstanbul A.Ş.’de (“BİST”) bünyesinde yer alan halka açık şirketler için AL, TUT ve SAT yönündeki önerileri BIST-100 endeksinin (endeks) beklenen getirisine göre değerlendirilmektedir. Tüm bu öneriler İş Yatırım Araştırma Bölümü analistleri tarafından şirketlerin ileride elde edeceği tahmin edilen karları, nakit akımları ve bilançolarına göre bağımsız olarak değerlendirilir. Ek olarak, analistler koşulların elverişsiz olduğu veya doğru değerlendirme yapmanın mümkün olmadığı durumlarda bazı hisse senetleri için geçici olarak GÖZDEN GEÇİRİLİYOR önerisi verebilirler. Münferit her şirket için yatırım önerisi sırasıyla belirtilen şu kriterlere göre değerlendirilir, İş Yatırım Hisse senedi tavsiye metodolojisi:

Artış Potansiyeli > %25 : AL ,
%10 < Artış Potansiyeli < %25 : TUT,
Artış Potansiyeli < %10 : SAT,

Her sınır değeri için analist +/- %5 kanaat kullanabilmektedir.

Teşekkürler

İŞ YATIRIM

