

Teknik Görünüm Raporu

3.06.2026

Araştırma Müdürlüğü

İŞ YATIRIM



BIST 100 Teknik Analiz Görünümü



Destek Direnç Seviyeleri ve Pivot Değeri

Kodu	Son Fiyat	1 GünΔ	Pivot	1.Destek	2.Destek	1.Direnç	2.Direnç
BIST-100	14,200.20	3.62%	14,066	13,932	13,665	14,334	14,468
BIST-30	16,135.91	4.02%	15,968	15,791	15,446	16,313	16,491
BIST-50	12,638.68	3.95%	12,509	12,376	12,114	12,772	12,905

*Tablolar seans sonu kapanış rakamlarıdır. Grafik ile saat farkından kaynaklı fiyat farklılıkları olabilir.

Vadeli Endeks Kontratı Teknik Analiz Görünümü



Destek Direnç Seviyeleri ve Pivot Değeri

Kodu	Son Fiyat	1 GünΔ	Pivot	1.Destek	2.Destek	1.Direnç	2.Direnç
F_XU0300626	16,470.00	4.34%	16,276	16,049	15,629	16,696	16,923
F_XU0300826	17,338.00	4.28%	17,138	16,900	16,461	17,577	17,815
F_XU0301026	18,028.00	3.81%	17,846	17,631	17,234	18,243	18,458

*Tablolar seans sonu kapanış rakamlarıdır. Grafik ile saat farkından kaynaklı fiyat farklılıkları olabilir.

Döviz Teknik Analiz Görünümü



Destek Direnç Seviyeleri ve Pivot Değeri

Kodu	Son Fiyat	1 GünΔ	Pivot	1.Destek	2.Destek	1.Direnç	2.Direnç
F_USDTRY0626	47.0600	-0.04%	47.0577	47.0393	47.0187	47.0783	47.0967
F_USDTRY0726	48.4420	-0.04%	48.4357	48.4083	48.3747	48.4693	48.4967
F_USDTRY0826	49.8700	-0.05%	49.8730	49.8460	49.8220	49.8970	49.9240

*Tablolar seans sonu kapanış rakamlarıdır. Grafik ile saat farkından kaynaklı fiyat farklılıkları olabilir.

Piyasa Görünümü

XUTUM Hisse Senetleri Piyasası Alış Satış Rakamları

Aracı Kurum	Net(mnTL)	Aracı Kurum	Net(mnTL)
Bank of America Yat.İ	4,634	Ak Yatirim	-2,520
Yat.Finansman	2,256	QNB Finans	-2,028
Ziraat Yat.	1,724	İş Yatırım	-1,533
Pusula Yat.	1,366	TEB Yatirim	-1,332
Yapi Kredi Yat.	1,078	Vakif Yat.	-914

BIST100 -1 Ay Ort.Hac. Göre Hacim Artışı Olan Hisseler (Adet)

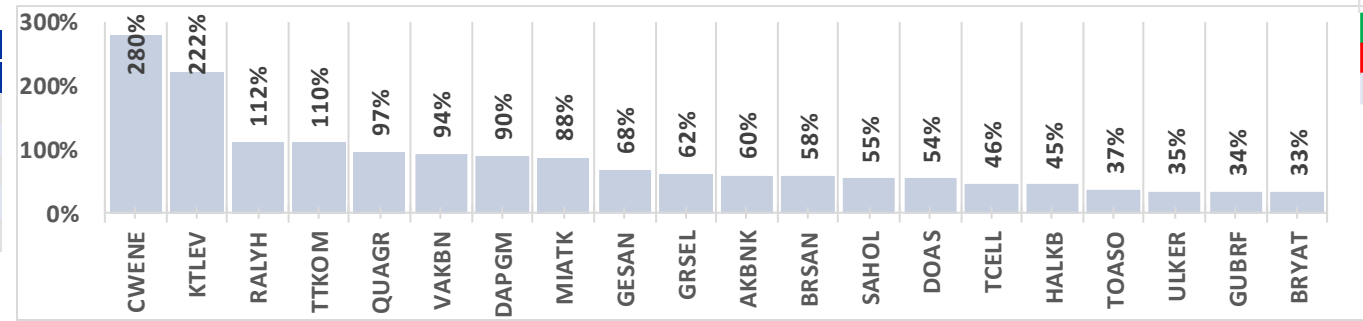

BIST-TUM Fiyatlar	
Artan	479
Azalan	118
Aynı	14

Vadeli Endeks Kontratı Alış Satış Rakamları

Aracı Kurum	Net(mn Lot)	Aracı Kurum	Net(mn Lot)
Bank of America	26,235	İş Yatırım	-13,011
Oyak Yatirim	4,714	Yat.Finansman	-12,103
A1 Capital Menk	4,428	Tacirler	-5,703
Ak Yatirim	3,827	Garanti BBVA	-5,247
Meksa Yatirim	2,215	Deniz Yatirim	-1,978

Endeks Sözleşmesi Açık Pozisyon Sayıları

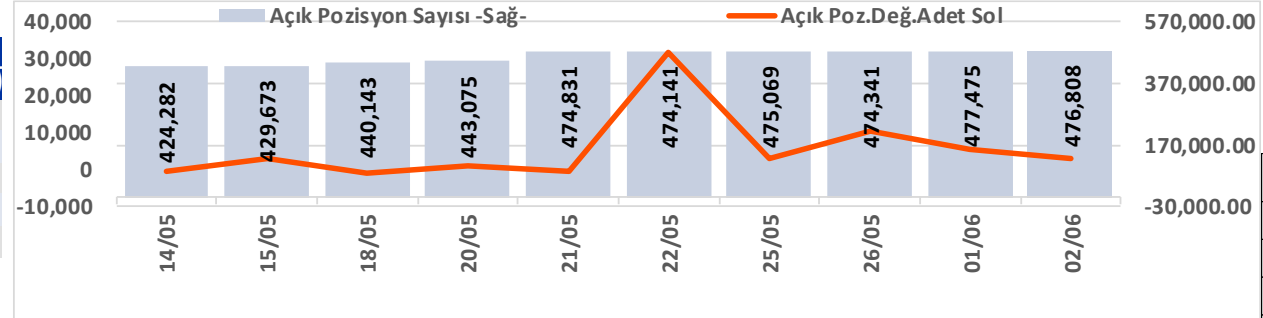

Açık Pozisyon	Hacim Adet	Fiyat	Yön	Güç
Artış ↑	Artış ↑	Yukarı ↑	↑	Güçlü
Artış ↑	Artış ↑	Aşağı ↓	↓	Güçlü
Düşüş ↓	Düşüş ↓	Aşağı ↓	↓	Zayıf
Düşüş ↓	Düşüş ↓	Yukarı ↑	↑	Zayıf

Vadeli USDTRY Kontratı Alış Satış Rakamları

Aracı Kurum	Net(mn Lot)	Aracı Kurum	Net(mn Lot)
Destek Yat. Bank.	75,000	Deniz Yatirim	-69,314
İşbank	50,000	Oyak Yatirim	-51,011
Mufg Bank	27,245	Ak Yatirim	-20,345
Fibabanka	25,739	Teb Yatirim	-19,902
Odeabank	10,000	info	-10,445

Döviz Sözleşmesi Açık Pozisyon Sayıları

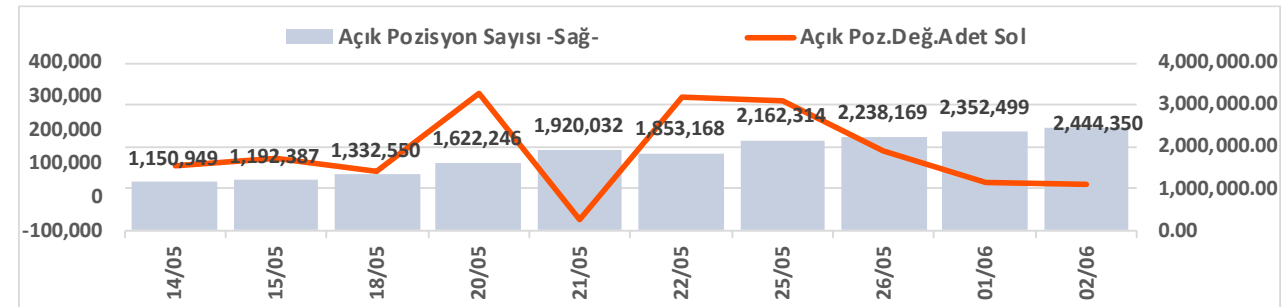

Şirketler Teknik Analiz Görünümü – Garanti Bankası



Kodu	Son	1G Değ.	Yab. %	3A Ort.H	Pivot	1.Destek	2.Destek	1.Direnç	2.Direnç
GARAN	128.80	4.63%	7.94	88.6 mn\$	127.67	125.50	122.00	131.00	133.50

*Tablolar seans sonu kapanış rakamlarıdır. Grafik ile saat farkından kaynaklı fiyat farklılıkları olabilir.

Şirketler Teknik Analiz Görünümü – Türk Hava Yolları



Kodu	Son	1G Değ.	Yab. %	3A Ort.H	Pivot	1.Destek	2.Destek	1.Direnç	2.Direnç
THYAO	300.00	2.92%	20.91	305.4 mn\$	298.17	296.00	292.00	302.00	304.00

*Tablolar seans sonu kapanış rakamlarıdır. Grafik ile saat farkından kaynaklı fiyat farklılıkları olabilir.

Şirketler Teknik Analiz Görünümü – İş Bankası



Kodu	Son	1G Değ.	Yab. %	3A Ort.H	Pivot	1.Destek	2.Destek	1.Direnç	2.Direnç
ISCTR	13.63	4.05%	30.80	170.4 mn\$	13.50	13.35	13.00	13.80	14.00

*Tablolar seans sonu kapanış rakamlarıdır. Grafik ile saat farkından kaynaklı fiyat farklılıkları olabilir.

Şirketler Teknik Analiz Görünümü – Akbank



Kodu	Son	1G Değ.	Yab. %	3A Ort.H	Pivot	1.Destek	2.Destek	1.Direnç	2.Direnç
AKBNK	65.95	3.53%	50.20	201.3 mn\$	65.67	64.80	63.60	66.85	67.70

*Tablolar seans sonu kapanış rakamlarıdır. Grafik ile saat farkından kaynaklı fiyat farklılıkları olabilir.



Şirketler Teknik Analiz Görünümü – Yapı Kredi Bankası



Kodu	Son	1G Değ.	Yab. %	3A Ort.H	Pivot	1.Destek	2.Destek	1.Direnç	2.Direnç
YKBNK	34.98	4.67%	33.89	136.1 mn\$	34.75	34.10	33.25	35.60	36.25

*Tablolar seans sonu kapanış rakamlarıdır. Grafik ile saat farkından kaynaklı fiyat farklılıkları olabilir.

Şirketler Teknik Analiz Görünümü – Vakıfbank



*Tablolar seans sonu kapanış rakamlarıdır. Grafik ile saat farkından kaynaklı fiyat farklılıkları olabilir.

Şirketler Teknik Analiz Görünümü – Halkbank



Kodu	Son	1G Değ.	Yab. %	3A Ort.H	Pivot	1.Destek	2.Destek	1.Direnç	2.Direnç
HALKB	47.84	9.98%	0.53	45.6 mn\$	46.65	45.45	43.05	49.05	50.25

*Tablolar seans sonu kapanış rakamlarıdır. Grafik ile saat farkından kaynaklı fiyat farklılıkları olabilir.

Şirketler Teknik Analiz Görünümü – Emlak Konut GYO

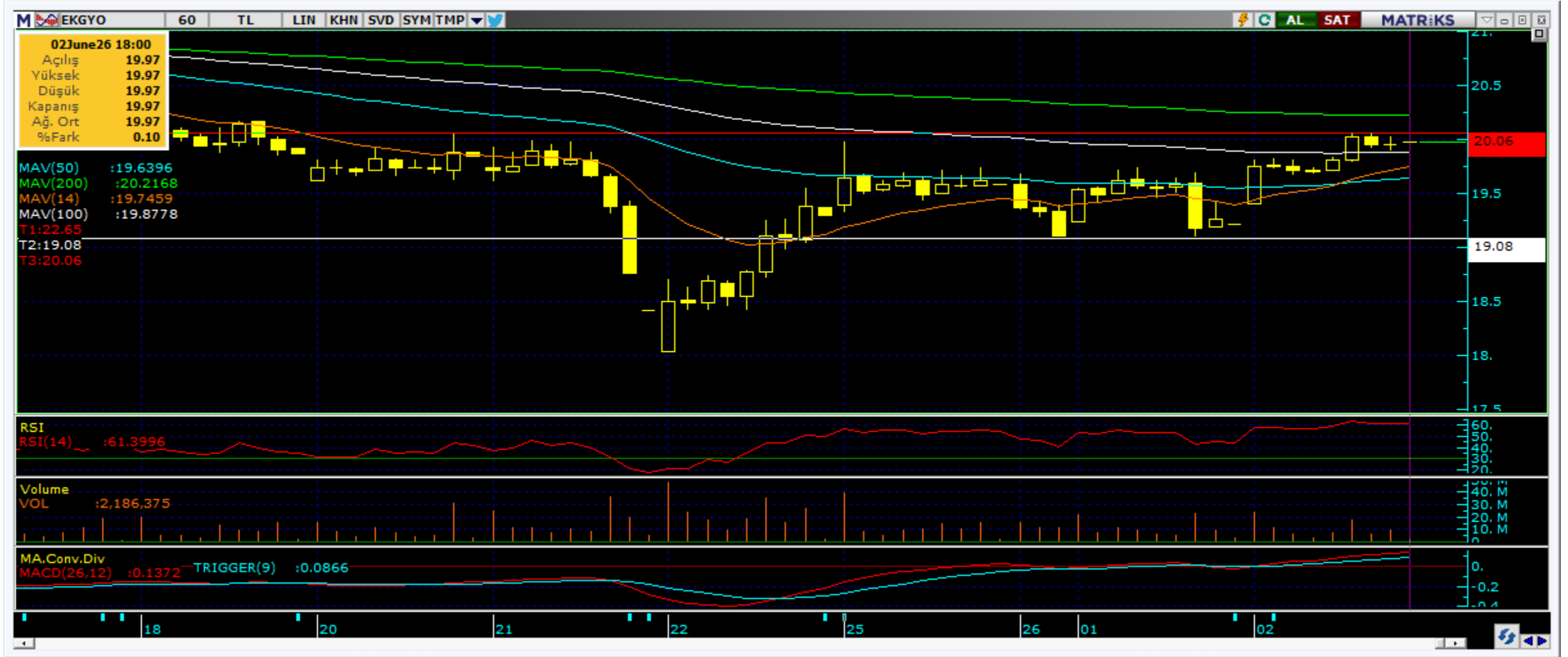

Kodu	Son	1G Değ.	Yab. %	3A Ort.H	Pivot	1.Destek	2.Destek	1.Direnç	2.Direnç
EKGYO	19.97	3.96%	26.22	45.4 mn\$	19.81	19.55	19.15	20.20	20.45

*Tablolar seans sonu kapanış rakamlarıdır. Grafik ile saat farkından kaynaklı fiyat farklılıkları olabilir.

Şirketler Teknik Analiz Görünümü – Turkcell İletişim



Kodu	Son	1G Değ.	Yab. %	3A Ort.H	Pivot	1.Destek	2.Destek	1.Direnç	2.Direnç
TCELL	108.50	5.75%	73.64	51.4 mn\$	107.00	105.00	101.50	110.50	112.50

*Tablolar seans sonu kapanış rakamlarıdır. Grafik ile saat farkından kaynaklı fiyat farklılıkları olabilir.

Şirketler Teknik Analiz Görünümü – Enka İnşaat



Kodu	Son	1G Değ.	Yab. %	3A Ort.H	Pivot	1.Destek	2.Destek	1.Direnç	2.Direnç
ENKAI	99.20	0.71%	27.99	23.5 mn\$	99.15	98.55	97.90	99.80	100.50

*Tablolar seans sonu kapanış rakamlarıdır. Grafik ile saat farkından kaynaklı fiyat farklılıkları olabilir.

Şirketler Teknik Analiz Görünümü – Koç Holding



Kodu	Son	1G Değ.	Yab. %	3A Ort.H	Pivot	1.Destek	2.Destek	1.Direnç	2.Direnç
KCHOL	193.30	3.92%	47.67	101.0 mn\$	191.67	189.50	185.50	195.50	198.00

*Tablolar seans sonu kapanış rakamlarıdır. Grafik ile saat farkından kaynaklı fiyat farklılıkları olabilir.

Şirketler Teknik Analiz Görünümü – Anadolu Grubu Holding



Kodu	Son	1G Değ.	Yab. %	3A Ort.H	Pivot	1.Destek	2.Destek	1.Direnç	2.Direnç
AGHOL	34.80	2.84%	26.49	3.6 mn\$	34.74	34.20	33.65	35.30	35.85

*Tablolar seans sonu kapanış rakamlarıdır. Grafik ile saat farkından kaynaklı fiyat farklılıkları olabilir.

Şirketler Teknik Analiz Görünümü – Arçelik



Kodu	Son	1G Değ.	Yab. %	3A Ort.H	Pivot	1.Destek	2.Destek	1.Direnç	2.Direnç
ARCLK	107.70	3.56%	17.31	5.7 mn\$	106.53	105.50	103.00	109.00	110.00

*Tablolar seans sonu kapanış rakamlarıdır. Grafik ile saat farkından kaynaklı fiyat farklılıkları olabilir.

Şirketler Teknik Analiz Görünümü – Alarko Holding



Kodu	Son	1G Değ.	Yab. %	3A Ort.H	Pivot	1.Destek	2.Destek	1.Direnç	2.Direnç
ALARK	99.70	3.80%	14.47	11.7 mn\$	98.77	97.65	95.55	101.00	102.00

*Tablolar seans sonu kapanış rakamlarıdır. Grafik ile saat farkından kaynaklı fiyat farklılıkları olabilir.

Şirketler Teknik Analiz Görünümü – Sabancı Holding



Kodu	Son	1G Değ.	Yab. %	3A Ort.H	Pivot	1.Destek	2.Destek	1.Direnç	2.Direnç
SAHOL	93.30	4.83%	33.53	74.3 mn\$	92.68	91.85	90.45	94.10	94.95

*Tablolar seans sonu kapanış rakamlarıdır. Grafik ile saat farkından kaynaklı fiyat farklılıkları olabilir.

Şirketler Teknik Analiz Görünümü – Mavi Giyim

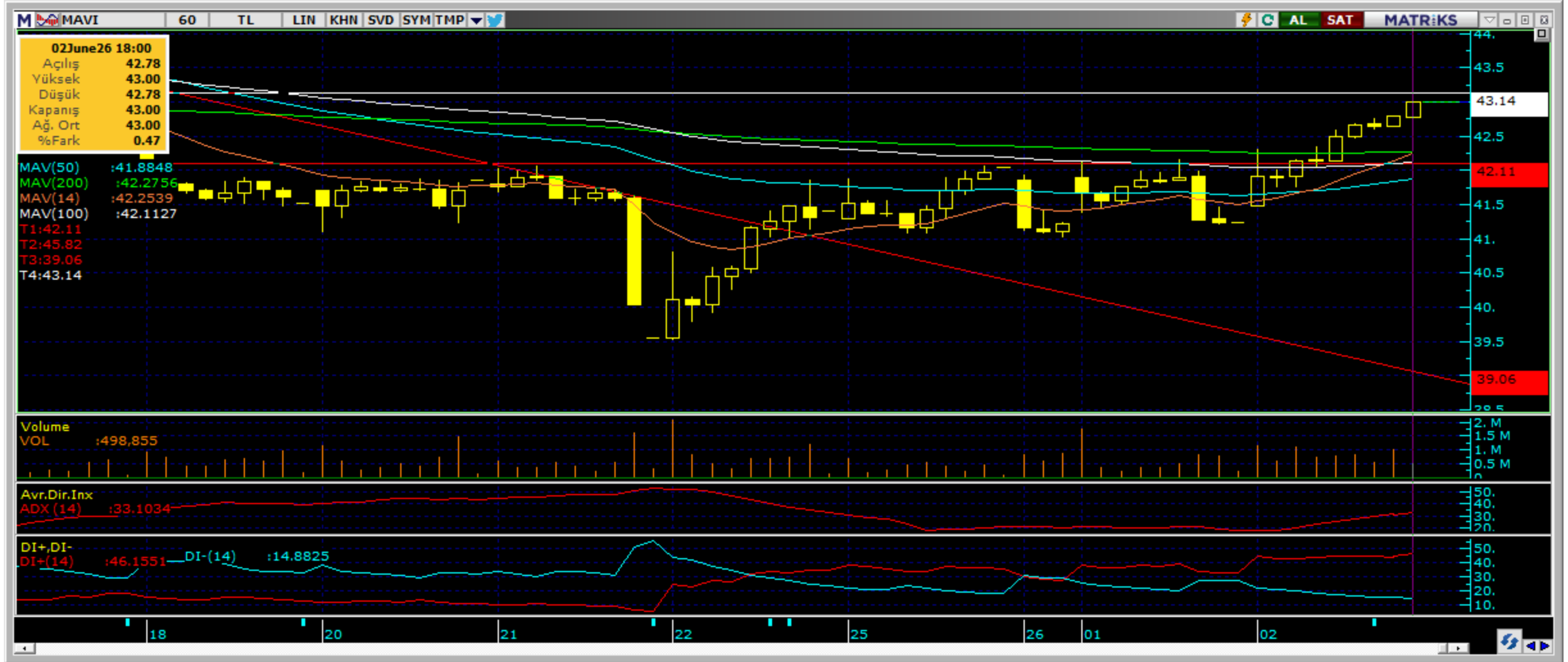

Kodu	Son	1G Değ.	Yab. %	3A Ort.H	Pivot	1.Destek	2.Destek	1.Direnç	2.Direnç
MAVI	43.00	4.27%	45.26	5.8 mn\$	42.49	42.00	40.95	43.50	44.00

*Tablolar seans sonu kapanış rakamlarıdır. Grafik ile saat farkından kaynaklı fiyat farklılıkları olabilir.

Şirketler Teknik Analiz Görünümü – Şok Market



Kodu	Son	1G Değ.	Yab. %	3A Ort.H	Pivot	1.Destek	2.Destek	1.Direnç	2.Direnç
SOKM	49.36	2.83%	35.66	10.1 mn\$	48.97	48.50	47.65	49.85	50.30

*Tablolar seans sonu kapanış rakamlarıdır. Grafik ile saat farkından kaynaklı fiyat farklılıkları olabilir.

Şirketler Teknik Analiz Görünümü – Medical Park



Kodu	Son	1G Değ.	Yab. %	3A Ort.H	Pivot	1.Destek	2.Destek	1.Direnç	2.Direnç
MPARK	468.00	1.63%	47.30	6.7 mn\$	464.33	460.50	453.50	471.50	475.50

*Tablolar seans sonu kapanış rakamlarıdır. Grafik ile saat farkından kaynaklı fiyat farklılıkları olabilir.



Bugün hareketlenmesi muhtemel hisseler ↑ MGROS



Kodu	Son	Yab. %	Pivot	1.Destek	2.Destek	1.Direnç	2.Direnç	1 Ay Ort.Hac.(Adet) / Son	Fark
MGROS	676.00	42.17	671.17	666.50	656.50	681.00	685.50	2.4 mn / 2.7 mn	▲ 12%

*Tablolar seans sonu kapanış rakamlarıdır. Grafik ile saat farkından kaynaklı fiyat farklılıkları olabilir.

Bugün hareketlenmesi muhtemel hisseler ↑ MPARK



Kodu	Son	Yab. %	Pivot	1. Destek	2. Destek	1. Direnç	2. Direnç	1 Ay Ort. Hac. (Adet) / Son	Fark
MPARK	468.00	47.30	464.33	460.50	453.50	471.50	475.50	0.9 mn / 0.4 mn	▼ -53%

*Tablolar seans sonu kapanış rakamlarıdır. Grafik ile saat farkından kaynaklı fiyat farklılıkları olabilir.



Bugün hareketlenmesi muhtemel hisseler ↑ KCHOL



Kodu	Son	Yab. %	Pivot	1.Destek	2.Destek	1.Direnç	2.Direnç	1 Ay Ort.Hac.(Adet) / Son	Fark
KCHOL	193.30	47.67	191.67	189.50	185.50	195.50	198.00	19.1 mn / 22.0 mn	▲ 15%

*Tablolar seans sonu kapanış rakamlarıdır. Grafik ile saat farkından kaynaklı fiyat farklılıkları olabilir.

Şirketler Teknik Analiz Görünümü – BIST 30 Seviyeler

Kodu	Son	1G Değ.	Yab. %	3A Ort.H	Pivot	1.Destek	2.Destek	1.Direnç	2.Direnç
AEFES	20.18	3.97%	44.19	18.6 mn\$	19.96	19.70	19.20	20.45	20.70
AKBNK	65.95	3.53%	50.20	201.3 mn\$	65.67	64.80	63.60	66.85	67.70
ASELS	407.75	6.18%	57.53	218.7 mn\$	399.75	391.00	374.00	416.50	425.50
ASTOR	363.50	9.98%	73.36	186.8 mn\$	352.92	342.50	321.00	374.00	384.50
BIMAS	380.75	2.56%	46.88	79.0 mn\$	377.67	373.50	366.00	385.00	389.50
DSTKF	2,023.00	3.74%	7.73	44.2 mn\$	1,990.67	1,955.50	1,887.50	2,058.50	2,093.50
EKGYO	19.97	3.96%	26.22	45.4 mn\$	19.81	19.55	19.15	20.20	20.45
ENKAI	99.20	0.71%	27.99	23.5 mn\$	99.15	98.55	97.90	99.80	100.50
EREGL	41.00	2.50%	26.63	123.6 mn\$	40.81	40.50	40.00	41.30	41.60
FROTO	88.90	4.34%	28.91	43.1 mn\$	88.20	87.50	86.10	89.60	90.30
GARAN	128.80	4.63%	7.94	88.6 mn\$	127.67	125.50	122.00	131.00	133.50
GUBRF	550.50	2.13%	11.51	22.7 mn\$	546.67	537.50	524.00	560.00	569.00
ISCTR	13.63	4.05%	30.80	170.4 mn\$	13.50	13.35	13.00	13.80	14.00
KCHOL	193.30	3.92%	47.67	101.0 mn\$	191.67	189.50	185.50	195.50	198.00
KRDMD	41.02	1.08%	15.52	50.3 mn\$	41.00	40.55	40.05	41.50	41.95
MGROS	676.00	1.81%	42.17	35.8 mn\$	671.17	666.50	656.50	681.00	685.50
PETKM	23.70	2.78%	13.93	54.1 mn\$	23.29	22.85	22.00	24.15	24.60
PGSUS	172.20	2.26%	10.41	56.5 mn\$	171.53	170.00	168.00	173.50	175.00
SAHOL	93.30	4.83%	33.53	74.3 mn\$	92.68	91.85	90.45	94.10	94.95
SASA	2.75	2.23%	14.58	243.7 mn\$	2.76	2.72	2.70	2.78	2.82
SISE	47.10	3.52%	10.89	65.2 mn\$	46.79	46.25	45.35	47.65	48.20
TAVHL	265.50	3.31%	69.74	19.6 mn\$	265.33	262.00	258.50	269.00	272.50
TCELL	108.50	5.75%	73.64	51.4 mn\$	107.00	105.00	101.50	110.50	112.50
THYAO	300.00	2.92%	20.91	305.4 mn\$	298.17	296.00	292.00	302.00	304.00
TOASO	302.50	2.20%	30.91	22.5 mn\$	302.75	298.00	294.00	307.00	311.50
TRALT	45.24	4.48%	28.92	108.6 mn\$	44.94	44.50	43.70	45.70	46.15
TTKOM	63.15	3.52%	50.85	23.0 mn\$	62.65	61.95	60.75	63.85	64.55
TUPRS	250.25	2.18%	41.43	204.9 mn\$	246.23	242.00	234.00	254.50	258.50
VAKBN	33.88	9.01%	2.49	33.0 mn\$	33.17	32.20	30.55	34.85	35.80
YKBNK	34.98	4.67%	33.89	136.1 mn\$	34.75	34.10	33.25	35.60	36.25

Kısa Vadeli İşlem Önerilerinin Perf./ Raporlar / Tarihi Zirveler

Tarih sıralamasına göre son 10 tane işlem önerimiz ve performansları aşağıdaki tabloda gösterilmektedir.

	Öneri	Öneri Tarihi	AL	SAT	Acilis Fiyat (₺)	Hedef Fiyat (TL)	Hedef %	Stop Fiyat (₺)	Stop %	Kapanis Fiyat (₺)	Kapanış Tarihi	Getiri/ Zarar	Gün Sayısı	Öneri Durumu			
Kısa Vadeli İşlem Önerileri	Hisse	02/06/2026	PETKM		23.30	23.74	1.9%	23.06	-1.0%	23.06	02/06/2026	-1.0%	0	Kapalı			
	Hisse	02/06/2026	CCOLA		83.05	84.60	1.9%	82.2	-1.0%	84.90	02/06/2026	2.2%	0	Kapalı			
	Hisse	02/06/2026	ASELS		389.75	397.00	1.9%	385.75	-1.0%	404.25	02/06/2026	3.7%	0	Kapalı			
	Hisse	02/06/2026	TOASO		300.75	306.50	1.9%	297.75	-1.0%	304.00	02/06/2026	1.1%	0	Kapalı			
	Hisse	02/06/2026	PGSUS		171.80	175.00	1.9%	170	-1.0%					0	Açık		
	Hisse	02/06/2026	BIMAS		372.00	379.00	1.9%	368.25	-1.0%	376.50	02/06/2026	1.2%	0	Kapalı			
	Hisse	02/06/2026	KRDMD		40.92	41.68	1.9%	40.48	-1.1%	41.38	02/06/2026	1.1%	0	Kapalı			
	Hisse	02/06/2026	AKSEN		79.80	81.30	1.9%	78.95	-1.1%						0	Açık	
	Hisse	02/06/2026	KCHOL		192.70	196.30	1.9%	190.7	-1.0%							0	Açık
	Hisse	02/06/2026	MGROS		670.00	682.50	1.9%	663	-1.0%							0	Açık
Orta Vadeli İşlem Önerileri	Hisse	20/04/2026	EREGL		32.46	37.36	15.1%	30.86	-4.9%	36.96	05/05/2026	13.9%	15	Kapalı			
	Hisse	20/04/2026	BIMAS		378.50	435.50	15.1%	359.75	-5.0%	417.75	14/05/2026	10.4%	24	Kapalı			
	Hisse	22/04/2026	SELEC		88.85	102.20	15.0%	84.45	-5.0%	96.55	27/04/2026	8.7%	5	Kapalı			
	Hisse	22/04/2026	EREGL		32.52	37.42	15.1%	30.92	-4.9%	37.40	05/05/2026	15.0%	13	Kapalı			
	Hisse	04/05/2026	CCOLA		75.90	87.35	15.1%	72.15	-4.9%	83.00	06/05/2026	9.4%	2	Kapalı			
	Hisse	04/05/2026	ASTOR		292.25	336.50	15.1%	275	-5.9%	336.50	12/05/2026	15.1%	8	Kapalı			
	Hisse	05/05/2026	SASA		3.17	3.66	15.5%	2.99	-5.7%	2.99	13/05/2026	-5.7%	8	Kapalı			
	Hisse	05/05/2026	AKSEN		87.10	100.20	15.0%	81.9	-6.0%						0	Açık	
	Hisse	11/05/2026	SELEC		114.40	131.70	15.1%	108.8	-4.9%	108.80	14/05/2026	-4.9%	3	Kapalı			
	Hisse	01/06/2026	BALUSU		14.00	16.11	15.1%	13.31	-4.9%						0	Açık	

Zirve Kapanışı Yapan BIST Hisseleri

AKFIS	ARASE	ASTOR	ARDYZ	AYES	BIGEN	CELHA	EBEBK	DMRGD	EMPAE
EGEPO	DGATE	HLGYO	ANELE	IHAAS	INDES	ISDMR	OZATD	MCARD	METRO
ODINE	MOBTL	ORGE	NETCD	YEOTK	PCILT	OZSUB	RYSAS	SANEL	ECOGR
HEDEF	HRKET	ZGYO							

Tüm önerilerimize eşzamanlı olarak ulaşmak isteyenler Trademaster Mobile uygulamasında yer alan «Bildirimler» sekmesinde yer alan bildirimleri takip edebilirler.

[İş Yatırım TradeMaster Mobil - Android Apps on Google Play](#)

[TradeMaster Mobile App Store'da \(apple.com\)](#)

Bugün hareketlenmesi muhtemel hisseler

Kodu	Son	Pivot	1.Destek	2.Destek	1.Direnc	2.Direnc
MGROS	676.00	671.17	666.50	656.50	681.00	685.50
KCHOL	193.30	191.67	189.50	185.50	195.50	198.00
MPARK	468.00	464.33	460.50	453.50	471.50	475.50

*Tarihi yüksek seviyelerdeki hisseler, long yönde değerlendirilmelidir. Bu hisseler geçtiğimiz günlerde de tarihi zirve yapmış veya ilk kez tarihi zirve yapıyor olabilir. Bu hisseleri elinde tutan hiçbir yatırımcı TL bazında zararda değildir. Fiyat grafiğinin (TL grafikler) sol tarafında mevcut fiyattan yüksek fiyatta maliyeti olan yatırımcı yoktur. Dolayısıyla yükselen fiyatlar, zararda olan yatırımcıların satışlarıyla karşılaşmaz, sadece kar realizasyonu yapan yatırımcılar olabilir. Bu bağlamda yükselen bir stop fiyatıyla bu kağıtlarda yatırımcı olmak çok uygun bir risk/kazanç oranı sunmaktadır.

Uyarı Notu

İşbu rapor içerisinde yer alan bilgiler, İş Yatırım Menkul Değerler A.Ş. (“İş Yatırım” veya “Şirket”) tarafından bilgilendirme amacı ile hazırlanmıştır. Yatırım bilgi, yorum ve tavsiyeleri yatırım danışmanlığı kapsamında değildir. Yatırım danışmanlığı hizmeti; aracı kurumlar, portföy yönetim şirketleri, mevduat kabul etmeyen bankalar ile müşteri arasında imzalanacak yatırım danışmanlığı sözleşmesi çerçevesinde sunulmaktadır. Burada yer alan yorum ve tavsiyeler, yorum ve tavsiyede bulunanların kişisel görüşlerine dayanmaktadır. Herhangi bir yatırım aracının alım-satım önerisi ya da getiri vaadi olarak yorumlanmamalıdır. Bu görüşler mali durumunuz ile risk ve getiri tercihlerinize uygun olmayabilir. Bu nedenle, sadece burada yer alan bilgilere dayanarak yatırım kararı verilmesi beklentilerinize uygun sonuçlar doğurmayabilir. Yatırımcılar, yatırım kararlarını kendi özel yatırım hedeflerine ve mali durumlarına göre ve gerekli gördüklerinde bağımsız danışmanların yardımıyla vermelidir.

Burada yer alan fiyatlar, veriler ve bilgilerin tam ve doğru olduğu garanti edilemez; içerik, haber verilmeksizin değiştirilebilir. Tüm veriler, İş Yatırım tarafından Borsa İstanbul A.Ş., Sermaye Piyasası Kurulu, Türkiye Cumhuriyet Merkez Bankası A.Ş. gibi kamu kurumları, çeşitli medya kuruluşları ve güvenilir olduğuna inanılan kaynaklardan alınmıştır. Bu kaynakların kullanılması nedeni ile ortaya çıkabilecek hatalardan İş Yatırım Menkul Değerler A.Ş. sorumlu değildir.

Bu rapor ve içindeki bilgiler bazı geleceğe dönük varsayımlar içermekle birlikte, bu varsayımlar kesin veya mutlak sonuçları garanti etmemektedir. Rapordaki bilgiler doğrulama, tamamlama veya değişiklik gerektirebilir. Bu doğrultuda, Şirket herhangi bir tarafa bildirimde bulunmaksızın veya izin almaksızın dilediği zaman gerekli değişiklikleri yapma hakkını saklı tutar.

Bu içeriğe ilişkin tüm telif hakları İş Yatırım Menkul Değerler A.Ş.’ye aittir. Bu içerik, açık iznimiz olmaksızın başkaları tarafından herhangi bir amaçla, kısmen veya tamamen çoğaltılamaz, dağıtılamaz, yayımlanamaz veya değiştirilemez ya da elektronik ortamda ek olarak gönderilemez. (www.isyatirim.com.tr)

Bu rapor, herhangi bir menkul kıymetinin satışı veya devralınmasına ilişkin bir teklif, davet veya yatırım yapma yönünde bir teşvik teşkil etmemektedir ve hiçbir hukuki anlaşma veya sözleşmeye dayanak oluşturmaz. Yatırımcıların, burada yer alan tüm konularla ilgili kendi araştırmalarını yapmaları ve yatırım kararlarını bu araştırmalar doğrultusunda almaları gerekmektedir. Bu raporun içeriğinin kullanımından doğabilecek zararlardan dolayı Şirket, Yönetim Kurulu Üyeleri, yöneticileri veya çalışanları sorumluluk veya yükümlülük kabul etmemektedir.

“Öneri bilgilendirmesi: İş Yatırım Menkul Değerler A.Ş.’nin (“İş Yatırım” veya “Şirket”), Borsa İstanbul A.Ş.’de (“BİST”) bünyesinde yer alan halka açık şirketler için AL, TUT ve SAT yönündeki önerileri BIST-100 endeksinin (endeks) beklenen getirisine göre değerlendirilmektedir. Tüm bu öneriler İş Yatırım Araştırma Bölümü analistleri tarafından şirketlerin ileride elde edeceği tahmin edilen karları, nakit akımları ve bilançolarına göre bağımsız olarak değerlendirilir. Ek olarak, analistler koşulların elverişsiz olduğu veya doğru değerlendirme yapmanın mümkün olmadığı durumlarda bazı hisse senetleri için geçici olarak GÖZDEN GEÇİRİLİYOR önerisi verebilirler. Münferit her şirket için yatırım önerisi sırasıyla belirtilen şu kriterlere göre değerlendirilir, İş Yatırım Hisse senedi tavsiye metodolojisi:

Artış Potansiyeli > %25 : AL ,
%10 < Artış Potansiyeli < %25 : TUT,
Artış Potansiyeli < %10 : SAT,

Her sınır değeri için analist +/- %5 kanaat kullanabilmektedir.

Teşekkürler

iŞ YATIRIM

