

# Teknik Görünüm Raporu

16.06.2026

Araştırma Müdürlüğü

İŞ YATIRIM



# BIST 100 Teknik Analiz Görünümü



**Destek Direnç Seviyeleri ve Pivot Değeri**

Kodu	Son Fiyat	1 GünΔ	Pivot	1.Destek	2.Destek	1.Direnç	2.Direnç
BIST-100	14,446.42	3.64%	14,402	14,296	14,145	14,553	14,659
BIST-30	16,587.18	4.06%	16,521	16,370	16,154	16,738	16,889
BIST-50	12,928.40	3.82%	12,883	12,776	12,624	13,035	13,142

\*Tablolar seans sonu kapanış rakamlarıdır. Grafik ile saat farkından kaynaklı fiyat farklılıkları olabilir.

# Vadeli Endeks Kontratı Teknik Analiz Görünümü



Destek Direnç Seviyeleri ve Pivot Değeri

Kodu	Son Fiyat	1 GünΔ	Pivot	1.Destek	2.Destek	1.Direnç	2.Direnç
F_XU0300626	16,734.00	4.26%	16,654	16,467	16,201	16,920	17,107
F_XU0300826	17,580.00	4.33%	17,471	17,279	16,979	17,771	17,963
F_XU0301026	18,345.00	4.40%	18,249	18,074	17,802	18,521	18,696

\*Tablolar seans sonu kapanış rakamlarıdır. Grafik ile saat farkından kaynaklı fiyat farklılıkları olabilir.

# Döviz Teknik Analiz Görünümü



Destek Direnç Seviyeleri ve Pivot Değeri

Kodu	Son Fiyat	1 GünΔ	Pivot	1.Destek	2.Destek	1.Direnç	2.Direnç
F_USDTRY0626	46.8240	-0.09%	46.8290	46.7950	46.7660	46.8580	46.8920
F_USDTRY0726	48.1020	-0.20%	48.1333	48.0597	48.0173	48.1757	48.2493
F_USDTRY0826	49.4000	-0.28%	49.3880	49.3250	49.2500	49.4630	49.5260

\*Tablolar seans sonu kapanış rakamlarıdır. Grafik ile saat farkından kaynaklı fiyat farklılıkları olabilir.

## Piyasa Görünümü

### XUTUM Hisse Senetleri Piyasası Alış Satış Rakamları

Aracı Kurum	Net(mnTL)	Aracı Kurum	Net(mnTL)
Tera Yatirim	6,346	Bulls Yatirim	-1,432
Bank of America Yat.E	4,347	İş Yatirim	-1,413
Yapi Kredi Yat.	3,541	Ünlü Menkul	-1,317
Ak Yatirim	2,006	A1 Capital Menkul	-1,089
Başkent Menkul	115	Global Menkul	-1,067

### BIST100 -1 Ay Ort.Hac. Göre Hacim Artışı Olan Hisseler (Adet)

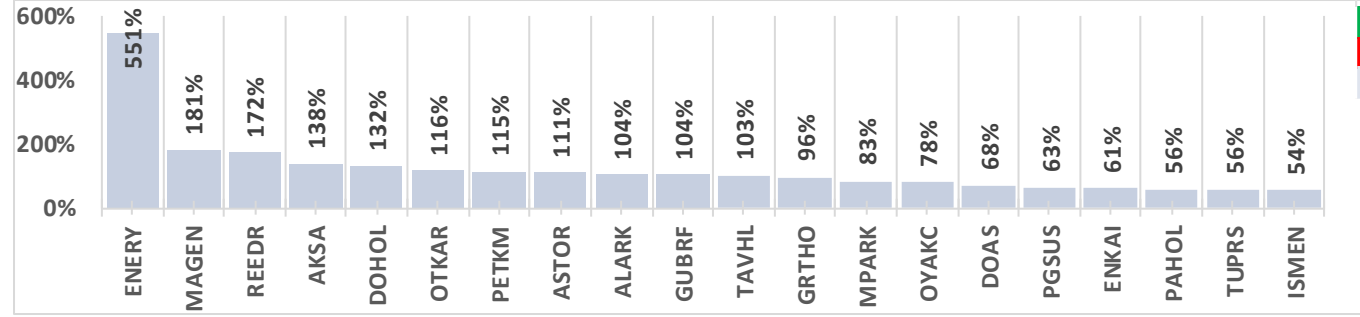

BIST-TUM Fiyatlar	
Artan	505
Azalan	94
Aynı	11

### Vadeli Endeks Kontratı Alış Satış Rakamları

Aracı Kurum	Net(mn Lot)	Aracı Kurum	Net(mn Lot)
İş Yatirim	25,866	Yapi Kredi	-21,671
Bank of America	17,525	Garanti BBVA	-4,961
HSBC Yatirim	2,147	Vakif Yat.	-4,102
Oyak Yatirim	1,786	Deniz Yatirim	-3,540
Ak Yatirim	1,605	Osmanli Yatirim	-2,301

### Endeks Sözleşmesi Açık Pozisyon Sayıları

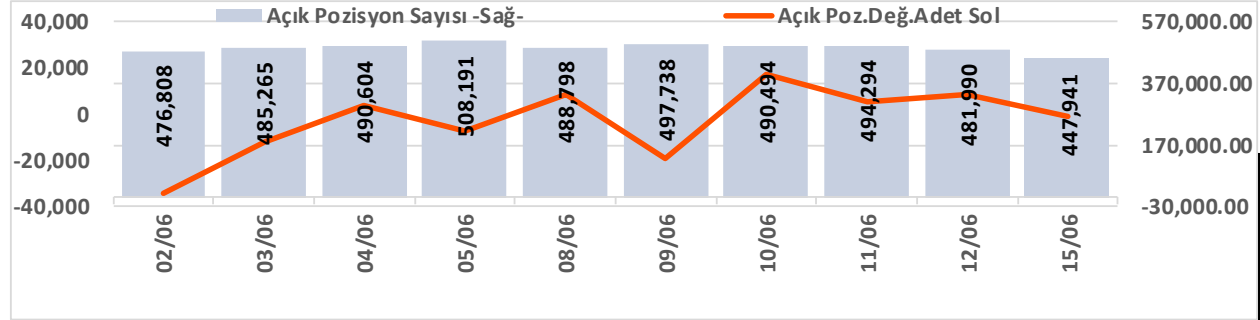

Açık Pozisyon	Hacim Adet	Fiyat	Yön	Güç
Artış ↑	Artış ↑	Yukarı ↑	↑	Güçlü
Artış ↑	Artış ↑	Aşağı ↓	↓	Güçlü
Düşüş ↓	Düşüş ↓	Aşağı ↓	↓	Zayıf
Düşüş ↓	Düşüş ↓	Yukarı ↑	↑	Zayıf

### Vadeli USDTRY Kontratı Alış Satış Rakamları

Aracı Kurum	Net(mn Lot)	Aracı Kurum	Net(mn Lot)
Yapi Kredi Yat.	43,713	Akbank	-76,250
QNB Bank	30,000	Teb Yatirim	-45,652
Nurol Yat. Bank.	25,000	Bank of America	-9,004
Aktif Yat.Bank.	22,000	Garanti BBVA	-7,804
Deniz Yatirim	16,651	Alternatif Menk.	-7,050

### Döviz Sözleşmesi Açık Pozisyon Sayıları

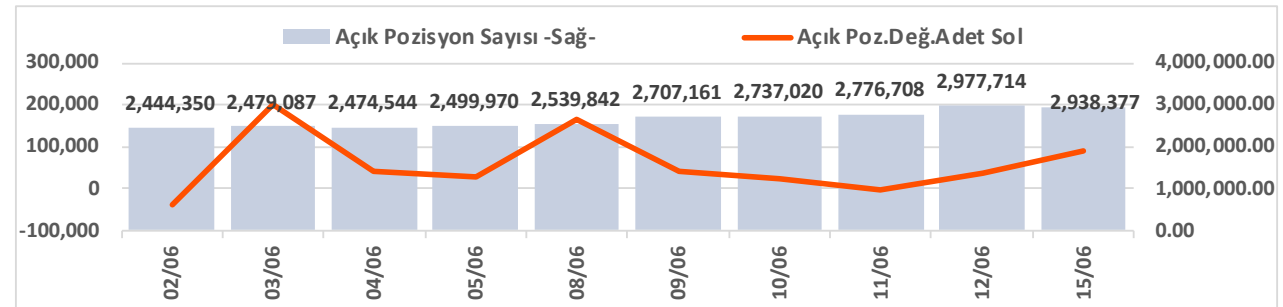

# Şirketler Teknik Analiz Görünümü – Garanti Bankası

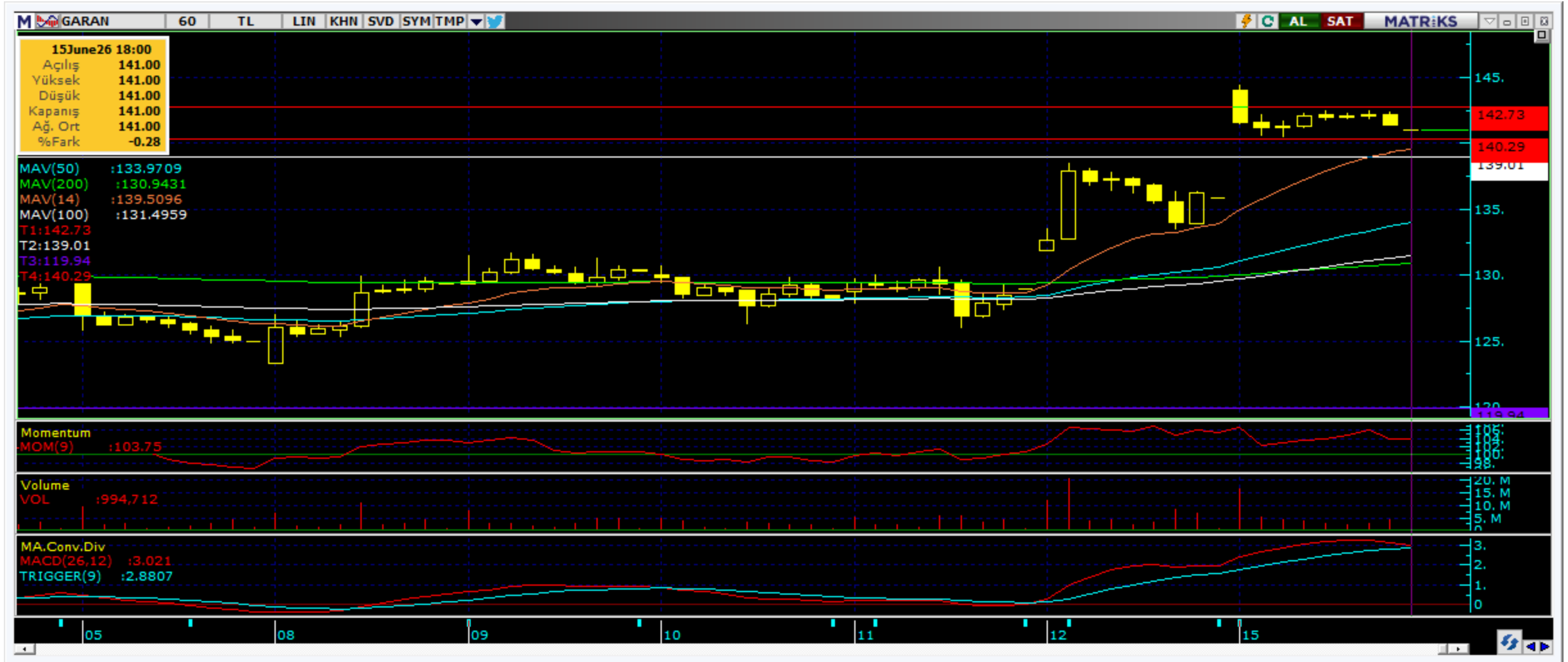

Kodu	Son	1G Değ.	Yab. %	3A Ort.H	Pivot	1.Destek	2.Destek	1.Direnç	2.Direnç
GARAN	141.00	3.75%	7.68	90.8 mn\$	141.93	139.50	138.00	143.50	146.00

\*Tablolar seans sonu kapanış rakamlarıdır. Grafik ile saat farkından kaynaklı fiyat farklılıkları olabilir.

# Şirketler Teknik Analiz Görünümü – Türk Hava Yolları



Kodu	Son	1G Değ.	Yab. %	3A Ort.H	Pivot	1.Destek	2.Destek	1.Direnç	2.Direnç
THYAO	325.75	5.85%	20.21	304.7 mn\$	326.17	323.00	320.00	329.00	332.50

\*Tablolar seans sonu kapanış rakamlarıdır. Grafik ile saat farkından kaynaklı fiyat farklılıkları olabilir.

## Şirketler Teknik Analiz Görünümü – İş Bankası



\*Tablolar seans sonu kapanış rakamlarıdır. Grafik ile saat farkından kaynaklı fiyat farklılıkları olabilir.

# Şirketler Teknik Analiz Görünümü – Akbank



Kodu	Son	1G Değ.	Yab. %	3A Ort.H	Pivot	1.Destek	2.Destek	1.Direnç	2.Direnç
AKBNK	76.75	5.72%	50.09	207.6 mn\$	76.80	75.45	74.15	78.10	79.45

\*Tablolar seans sonu kapanış rakamlarıdır. Grafik ile saat farkından kaynaklı fiyat farklılıkları olabilir.

## Şirketler Teknik Analiz Görünümü – Yapı Kredi Bankası



Kodu	Son	1G Değ.	Yab. %	3A Ort.H	Pivot	1.Destek	2.Destek	1.Direnç	2.Direnç
YKBNK	40.46	6.19%	34.20	134.7 mn\$	40.40	39.90	39.30	41.00	41.50

\*Tablolar seans sonu kapanış rakamlarıdır. Grafik ile saat farkından kaynaklı fiyat farklılıkları olabilir.

# Şirketler Teknik Analiz Görünümü – Vakıfbank



Kodu	Son	1G Değ.	Yab. %	3A Ort.H	Pivot	1.Destek	2.Destek	1.Direnç	2.Direnç
VAKBN	33.98	4.17%	2.45	34.8 mn\$	33.95	33.40	32.85	34.55	35.05

\*Tablolar seans sonu kapanış rakamlarıdır. Grafik ile saat farkından kaynaklı fiyat farklılıkları olabilir.

# Şirketler Teknik Analiz Görünümü – Halkbank



Kodu	Son	1G Değ.	Yab. %	3A Ort.H	Pivot	1.Destek	2.Destek	1.Direnç	2.Direnç
HALKB	48.74	6.98%	0.50	46.4 mn\$	48.37	47.25	45.75	49.85	51.00

\*Tablolar seans sonu kapanış rakamlarıdır. Grafik ile saat farkından kaynaklı fiyat farklılıkları olabilir.

## Şirketler Teknik Analiz Görünümü – Emlak Konut GYO



Kodu	Son	1G Değ.	Yab. %	3A Ort.H	Pivot	1.Destek	2.Destek	1.Direnç	2.Direnç
EKGYO	20.86	4.77%	25.91	45.9 mn\$	20.82	20.60	20.35	21.10	21.30

\*Tablolar seans sonu kapanış rakamlarıdır. Grafik ile saat farkından kaynaklı fiyat farklılıkları olabilir.

# Şirketler Teknik Analiz Görünümü – Turkcell İletişim



Kodu	Son	1G Değ.	Yab. %	3A Ort.H	Pivot	1.Destek	2.Destek	1.Direnç	2.Direnç
TCELL	114.90	3.79%	74.19	50.3 mn\$	114.53	113.00	110.50	116.50	118.50

\*Tablolar seans sonu kapanış rakamlarıdır. Grafik ile saat farkından kaynaklı fiyat farklılıkları olabilir.

# Şirketler Teknik Analiz Görünümü – Enka İnşaat



\*Tablolar seans sonu kapanış rakamlarıdır. Grafik ile saat farkından kaynaklı fiyat farklılıkları olabilir.

# Şirketler Teknik Analiz Görünümü – Koç Holding



Kodu	Son	1G Değ.	Yab. %	3A Ort.H	Pivot	1.Destek	2.Destek	1.Direnç	2.Direnç
KCHOL	196.80	4.96%	47.74	93.5 mn\$	196.37	194.00	191.50	199.00	201.00

\*Tablolar seans sonu kapanış rakamlarıdır. Grafik ile saat farkından kaynaklı fiyat farklılıkları olabilir.

# Şirketler Teknik Analiz Görünümü – Anadolu Grubu Holding



Kodu	Son	1G Değ.	Yab. %	3A Ort.H	Pivot	1.Destek	2.Destek	1.Direnç	2.Direnç
AGHOL	34.22	2.82%	26.68	3.7 mn\$	34.22	33.90	33.60	34.55	34.85

\*Tablolar seans sonu kapanış rakamlarıdır. Grafik ile saat farkından kaynaklı fiyat farklılıkları olabilir.

# Şirketler Teknik Analiz Görünümü – Arçelik



Kodu	Son	1G Değ.	Yab. %	3A Ort.H	Pivot	1.Destek	2.Destek	1.Direnç	2.Direnç
ARCLK	106.10	3.11%	17.12	5.4 mn\$	106.00	105.00	104.00	107.00	108.00

\*Tablolar seans sonu kapanış rakamlarıdır. Grafik ile saat farkından kaynaklı fiyat farklılıkları olabilir.

# Şirketler Teknik Analiz Görünümü – Alarko Holding

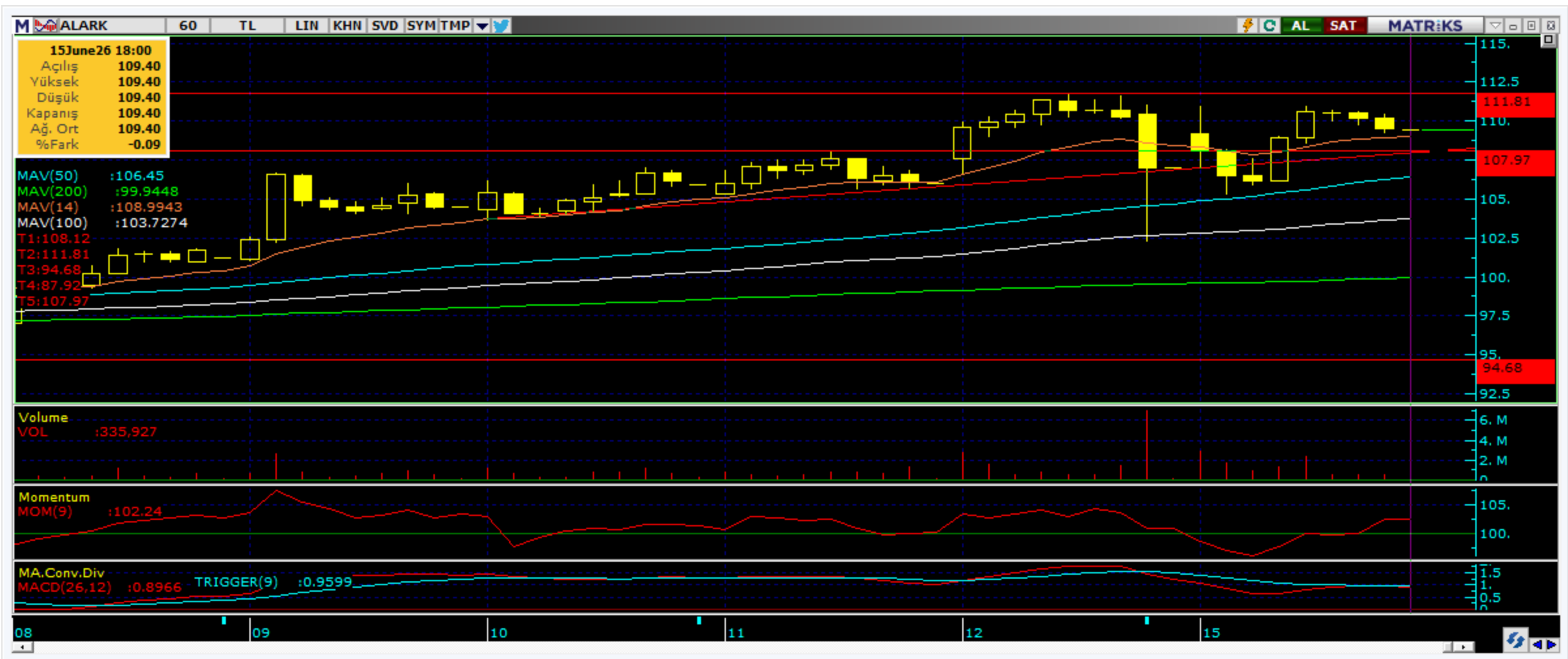

Kodu	Son	1G Değ.	Yab. %	3A Ort.H	Pivot	1.Destek	2.Destek	1.Direnç	2.Direnç
ALARK	109.40	2.24%	14.96	12.3 mn\$	108.53	106.00	103.00	112.00	114.00

\*Tablolar seans sonu kapanış rakamlarıdır. Grafik ile saat farkından kaynaklı fiyat farklılıkları olabilir.

## Şirketler Teknik Analiz Görünümü – Sabancı Holding



Kodu	Son	1G Değ.	Yab. %	3A Ort.H	Pivot	1.Destek	2.Destek	1.Direnç	2.Direnç
SAHOL	101.20	5.47%	33.62	71.6 mn\$	100.80	99.50	97.80	102.50	104.00

\*Tablolar seans sonu kapanış rakamlarıdır. Grafik ile saat farkından kaynaklı fiyat farklılıkları olabilir.



# Şirketler Teknik Analiz Görünümü – Mavi Giyim



Kodu	Son	1G Değ.	Yab. %	3A Ort.H	Pivot	1.Destek	2.Destek	1.Direnç	2.Direnç
MAVI	42.68	1.52%	46.25	6.1 mn\$	42.73	42.35	42.05	43.05	43.45

\*Tablolar seans sonu kapanış rakamlarıdır. Grafik ile saat farkından kaynaklı fiyat farklılıkları olabilir.

# Şirketler Teknik Analiz Görünümü – Şok Market



Kodu	Son	1G Değ.	Yab. %	3A Ort.H	Pivot	1.Destek	2.Destek	1.Direnç	2.Direnç
SOKM	50.95	3.60%	35.99	9.8 mn\$	50.80	50.15	49.35	51.60	52.25

\*Tablolar seans sonu kapanış rakamlarıdır. Grafik ile saat farkından kaynaklı fiyat farklılıkları olabilir.

# Şirketler Teknik Analiz Görünümü – Medical Park



Kodu	Son	1G Değ.	Yab. %	3A Ort.H	Pivot	1.Destek	2.Destek	1.Direnç	2.Direnç
MPARK	452.50	2.26%	46.79	6.6 mn\$	451.25	448.00	443.00	456.00	459.50

\*Tablolar seans sonu kapanış rakamlarıdır. Grafik ile saat farkından kaynaklı fiyat farklılıkları olabilir.

Bugün hareketlenmesi muhtemel hisseler ↑ THYAO



Kodu	Son	Yab. %	Pivot	1.Destek	2.Destek	1.Direnç	2.Direnç	1 Ay Ort.Hac.(Adet) / Son	Fark
THYAO	325.75	20.21	326.17	323.00	320.00	329.00	332.50	40.4 mn / 60.6 mn	▲ 50%

\*Tablolar seans sonu kapanış rakamlarıdır. Grafik ile saat farkından kaynaklı fiyat farklılıkları olabilir.

Bugün hareketlenmesi muhtemel hisseler ↑ AEFES



Kodu	Son	Yab. %	Pivot	1.Destek	2.Destek	1.Direnç	2.Direnç	1 Ay Ort.Hac.(Adet) / Son	Fark
AEFES	21.30	44.19	21.15	21.00	20.70	21.45	21.60	38.0 mn / 31.5 mn	▼ -17%

\*Tablolar seans sonu kapanış rakamlarıdır. Grafik ile saat farkından kaynaklı fiyat farklılıkları olabilir.

## Şirketler Teknik Analiz Görünümü – BIST 30 Seviyeler

Kodu	Son	1G Değ.	Yab. %	3A Ort.H	Pivot	1.Destek	2.Destek	1.Direnç	2.Direnç
AEFES	21.30	4.41%	44.19	17.9 mn\$	21.15	21.00	20.70	21.45	21.60
AKBNK	76.75	5.72%	50.09	207.6 mn\$	76.80	75.45	74.15	78.10	79.45
ASELS	375.75	1.21%	56.07	217.7 mn\$	377.00	368.50	361.00	384.00	393.00
ASTOR	287.00	8.10%	71.56	219.0 mn\$	280.50	269.00	251.00	298.50	310.00
BIMAS	394.00	3.68%	46.47	78.2 mn\$	392.67	386.50	378.50	400.50	406.50
DSTKF	2,810.00	7.56%	7.02	40.3 mn\$	2,736.67	2,663.50	2,516.50	2,883.50	2,956.50
EKGYO	20.86	4.77%	25.91	45.9 mn\$	20.82	20.60	20.35	21.10	21.30
ENKAI	96.10	3.33%	27.01	23.1 mn\$	95.70	94.70	93.30	97.10	98.10
EREGL	40.20	2.13%	26.20	128.9 mn\$	40.23	39.65	39.05	40.80	41.40
FROTO	90.10	3.92%	28.16	46.7 mn\$	89.70	88.85	87.60	90.95	91.80
GARAN	141.00	3.75%	7.68	90.8 mn\$	141.93	139.50	138.00	143.50	146.00
GUBRF	526.50	9.97%	12.14	22.8 mn\$	514.67	503.00	479.00	538.50	550.00
ISCTR	14.89	4.05%	31.33	166.2 mn\$	14.98	14.70	14.55	15.15	15.40
KCHOL	196.80	4.96%	47.74	93.5 mn\$	196.37	194.00	191.50	199.00	201.00
KRDMD	41.04	4.32%	15.31	54.0 mn\$	40.83	40.15	39.25	41.70	42.40
MGROS	699.00	3.94%	43.41	32.6 mn\$	694.50	684.50	670.00	709.00	719.00
PETKM	19.35	-0.21%	13.90	50.1 mn\$	19.46	19.10	18.80	19.75	20.10
PGSUS	181.20	5.35%	10.62	51.8 mn\$	181.47	179.50	178.00	183.00	185.00
SAHOL	101.20	5.47%	33.62	71.6 mn\$	100.80	99.50	97.80	102.50	104.00
SASA	2.69	3.46%	15.95	256.3 mn\$	2.68	2.66	2.62	2.72	2.74
SISE	46.40	3.66%	10.97	67.8 mn\$	46.35	45.95	45.50	46.80	47.20
TAVHL	292.00	6.18%	69.56	21.3 mn\$	290.50	285.50	279.00	297.00	302.00
TCELL	114.90	3.79%	74.19	50.3 mn\$	114.53	113.00	110.50	116.50	118.50
THYAO	325.75	5.85%	20.21	304.7 mn\$	326.17	323.00	320.00	329.00	332.50
TOASO	315.25	6.68%	29.78	21.3 mn\$	311.50	306.50	298.00	320.00	325.00
TRALT	46.52	7.34%	27.56	111.4 mn\$	46.15	45.55	44.60	47.10	47.70
TTKOM	65.05	1.48%	42.19	28.0 mn\$	65.32	64.45	63.80	65.95	66.80
TUPRS	231.90	-0.81%	41.77	178.0 mn\$	232.53	228.50	225.00	236.00	240.00
VAKBN	33.98	4.17%	2.45	34.8 mn\$	33.95	33.40	32.85	34.55	35.05
YKBNK	40.46	6.19%	34.20	134.7 mn\$	40.40	39.90	39.30	41.00	41.50

# Kısa Vadeli İşlem Önerilerinin Perf./ Raporlar / Tarihi Zirveler

Tarih sıralamasına göre son 10 tane işlem önerimiz ve performansları aşağıdaki tabloda gösterilmektedir.

	Öneri	Öneri Tarihi	AL	SAT	Acilis Fiyat (₺)	Hedef Fiyat (TL)	Hedef %	Stop Fiyat (₺)	Stop %	Kapanis Fiyat (₺)	Kapanış Tarihi	Getiri/ Zarar	Gün Sayısı	Öneri Durumu
Kısa Vadeli İşlem Önerileri	Hisse	15/06/2026	BIMAS		390.75	398.00	1.9%	387.5	-0.8%	396.75	15/06/2026	1.5%	0	Kapalı
	Hisse	15/06/2026	AKSEN		81.60	83.10	1.8%	80.9	-0.9%	82.70	15/06/2026	1.3%	0	Kapalı
	Hisse	15/06/2026	KCAER		15.38	15.67	1.9%	15.25	-0.8%	15.54	15/06/2026	1.0%	0	Kapalı
	Hisse	15/06/2026	ALARK		108.30	110.40	1.9%	107.4	-0.8%	110.50	15/06/2026	2.0%	0	Kapalı
	Hisse	15/06/2026	ISDMR		59.95	61.10	1.9%	59.45	-0.8%					Açık
	Hisse	15/06/2026	AGHOL		34.34	34.98	1.9%	34.06	-0.8%					Açık
	Hisse	15/06/2026	TTKOM		65.40	66.65	1.9%	64.85	-0.8%					Açık
	Hisse	15/06/2026	AEFES		21.24	21.64	1.9%	21.06	-0.8%					Açık
	Hisse	15/06/2026	AKSEN		82.15	83.70	1.9%	81.45	-0.9%					Açık
	Hisse	15/06/2026	ENJSA		109.20	111.30	1.9%	108.3	-0.8%					Açık
Orta Vadeli İşlem Önerileri	Hisse	20/04/2026	BIMAS		378.50	435.50	15.1%	359.75	-5.0%	417.75	14/05/2026	10.4%	24	Kapalı
	Hisse	22/04/2026	SELEC		88.85	102.20	15.0%	84.45	-5.0%	96.55	27/04/2026	8.7%	5	Kapalı
	Hisse	22/04/2026	EREGL		32.52	37.42	15.1%	30.92	-4.9%	37.40	05/05/2026	15.0%	13	Kapalı
	Hisse	04/05/2026	CCOLA		75.90	87.35	15.1%	72.15	-4.9%	83.00	06/05/2026	9.4%	2	Kapalı
	Hisse	04/05/2026	ASTOR		292.25	336.50	15.1%	275	-5.9%	336.50	12/05/2026	15.1%	8	Kapalı
	Hisse	05/05/2026	SASA		3.17	3.66	15.5%	2.99	-5.7%	2.99	13/05/2026	-5.7%	8	Kapalı
	Hisse	05/05/2026	AKSEN		87.10	100.20	15.0%	81.9	-6.0%					Açık
	Hisse	11/05/2026	SELEC		114.40	131.70	15.1%	108.8	-4.9%	108.80	14/05/2026	-4.9%	3	Kapalı
	Hisse	01/06/2026	BALUSU		14.00	16.11	15.1%	13.31	-4.9%					Açık
	Hisse	15/06/2026	KCAER		15.38	17.70	15.1%	14.62	-4.9%					Açık

## Zirve Kapanışı Yapan BIST Hisseleri

AGESA	ANELE	AKHAN	ARMGD	EUPWR	CEMZY	GENKM	HEDEF	HLGYO	GLYHO
KLSYN	IEYHO	KERVN	ODINE	ORGE	OZATD	TRGYO	VERUS	SKBNK	trhol
BARMA	DOCO	SELEC							

Tüm önerilerimize eşzamanlı olarak ulaşmak isteyenler Trademaster Mobile uygulamasında yer alan «Bildirimler» sekmesinde yer alan bildirimleri takip edebilirler.

[İş Yatırım TradeMaster Mobil - Android Apps on Google Play](#)

[TradeMaster Mobile App Store'da \(apple.com\)](#)

## Bugün hareketlenmesi muhtemel hisseler

Kodu	Son	Pivot	1.Destek	2.Destek	1.Direnc	2.Direnc
AEFES	21.30	21.15	21.00	20.70	21.45	21.60
THYAO	325.75	326.17	323.00	320.00	329.00	332.50

\*Tarihi yüksek seviyelerdeki hisseler, long yönde değerlendirilmelidir. Bu hisseler geçtiğimiz günlerde de tarihi zirve yapmış veya ilk kez tarihi zirve yapıyor olabilir. Bu hisseleri elinde tutan hiçbir yatırımcı TL bazında zararda değildir. Fiyat grafiğinin (TL grafikler) sol tarafında mevcut fiyattan yüksek fiyatta maliyeti olan yatırımcı yoktur. Dolayısıyla yükselen fiyatlar, zararda olan yatırımcıların satışlarıyla karşılaşmaz, sadece kar realizasyonu yapan yatırımcılar olabilir. Bu bağlamda yükselen bir stop fiyatıyla bu kağıtlarda yatırımcı olmak çok uygun bir risk/kazanç oranı sunmaktadır.

## Uyarı Notu

İşbu rapor içerisinde yer alan bilgiler, İş Yatırım Menkul Değerler A.Ş. (“İş Yatırım” veya “Şirket”) tarafından bilgilendirme amacı ile hazırlanmıştır. Yatırım bilgi, yorum ve tavsiyeleri yatırım danışmanlığı kapsamında değildir. Yatırım danışmanlığı hizmeti; aracı kurumlar, portföy yönetim şirketleri, mevduat kabul etmeyen bankalar ile müşteri arasında imzalanacak yatırım danışmanlığı sözleşmesi çerçevesinde sunulmaktadır. Burada yer alan yorum ve tavsiyeler, yorum ve tavsiyede bulunanların kişisel görüşlerine dayanmaktadır. Herhangi bir yatırım aracının alım-satım önerisi ya da getiri vaadi olarak yorumlanmamalıdır. Bu görüşler mali durumunuz ile risk ve getiri tercihlerinize uygun olmayabilir. Bu nedenle, sadece burada yer alan bilgilere dayanarak yatırım kararı verilmesi beklentilerinize uygun sonuçlar doğurmayabilir. Yatırımcılar, yatırım kararlarını kendi özel yatırım hedeflerine ve mali durumlarına göre ve gerekli gördüklerinde bağımsız danışmanların yardımıyla vermelidir.

Burada yer alan fiyatlar, veriler ve bilgilerin tam ve doğru olduğu garanti edilemez; içerik, haber verilmeksizin değiştirilebilir. Tüm veriler, İş Yatırım tarafından Borsa İstanbul A.Ş., Sermaye Piyasası Kurulu, Türkiye Cumhuriyet Merkez Bankası A.Ş. gibi kamu kurumları, çeşitli medya kuruluşları ve güvenilir olduğuna inanılan kaynaklardan alınmıştır. Bu kaynakların kullanılması nedeni ile ortaya çıkabilecek hatalardan İş Yatırım Menkul Değerler A.Ş. sorumlu değildir.

Bu rapor ve içindeki bilgiler bazı geleceğe dönük varsayımlar içermekle birlikte, bu varsayımlar kesin veya mutlak sonuçları garanti etmemektedir. Rapordaki bilgiler doğrulama, tamamlama veya değişiklik gerektirebilir. Bu doğrultuda, Şirket herhangi bir tarafa bildirimde bulunmaksızın veya izin almaksızın dilediği zaman gerekli değişiklikleri yapma hakkını saklı tutar.

Bu içeriğe ilişkin tüm telif hakları İş Yatırım Menkul Değerler A.Ş.’ye aittir. Bu içerik, açık iznimiz olmaksızın başkaları tarafından herhangi bir amaçla, kısmen veya tamamen çoğaltılamaz, dağıtılamaz, yayımlanamaz veya değiştirilemez ya da elektronik ortamda ek olarak gönderilemez. ([www.isyatirim.com.tr](http://www.isyatirim.com.tr))

Bu rapor, herhangi bir menkul kıymetinin satışı veya devralınmasına ilişkin bir teklif, davet veya yatırım yapma yönünde bir teşvik teşkil etmemektedir ve hiçbir hukuki anlaşma veya sözleşmeye dayanak oluşturmaz. Yatırımcıların, burada yer alan tüm konularla ilgili kendi araştırmalarını yapmaları ve yatırım kararlarını bu araştırmalar doğrultusunda almaları gerekmektedir. Bu raporun içeriğinin kullanımından doğabilecek zararlardan dolayı Şirket, Yönetim Kurulu Üyeleri, yöneticileri veya çalışanları sorumluluk veya yükümlülük kabul etmemektedir.

“Öneri bilgilendirmesi: İş Yatırım Menkul Değerler A.Ş.’nin (“İş Yatırım” veya “Şirket”), Borsa İstanbul A.Ş.’de (“BİST”) bünyesinde yer alan halka açık şirketler için AL, TUT ve SAT yönündeki önerileri BIST-100 endeksinin (endeks) beklenen getirisine göre değerlendirilmektedir. Tüm bu öneriler İş Yatırım Araştırma Bölümü analistleri tarafından şirketlerin ileride elde edeceği tahmin edilen karları, nakit akımları ve bilançolarına göre bağımsız olarak değerlendirilir. Ek olarak, analistler koşulların elverişsiz olduğu veya doğru değerlendirme yapmanın mümkün olmadığı durumlarda bazı hisse senetleri için geçici olarak GÖZDEN GEÇİRİLİYOR önerisi verebilirler. Münferit her şirket için yatırım önerisi sırasıyla belirtilen şu kriterlere göre değerlendirilir, İş Yatırım Hisse senedi tavsiye metodolojisi:

Artış Potansiyeli > %25 : AL ,  
%10 < Artış Potansiyeli < %25 : TUT,  
Artış Potansiyeli < %10 : SAT,

Her sınır değeri için analist +/- %5 kanaat kullanabilmektedir.

**Teşekkürler**

**İŞ YATIRIM**

