

# Teknik Görünüm Raporu

17.06.2026

Araştırma Müdürlüğü

İŞ YATIRIM



# BIST 100 Teknik Analiz Görünümü



Destek Direnç Seviyeleri ve Pivot Değeri

Kodu	Son Fiyat	1 GünΔ	Pivot	1.Destek	2.Destek	1.Direnç	2.Direnç
BIST-100	14,493.09	0.32%	14,495	14,416	14,338	14,573	14,653
BIST-30	16,698.51	0.67%	16,690	16,602	16,505	16,786	16,874
BIST-50	12,994.59	0.51%	12,988	12,921	12,848	13,061	13,128

\*Tablolar seans sonu kapanış rakamlarıdır. Grafik ile saat farkından kaynaklı fiyat farklılıkları olabilir.

# Vadeli Endeks Kontratı Teknik Analiz Görünümü



Destek Direnç Seviyeleri ve Pivot Değeri

Kodu	Son Fiyat	1 GünΔ	Pivot	1.Destek	2.Destek	1.Direnç	2.Direnç
F_XU0300626	16,851.00	0.70%	16,828	16,710	16,570	16,968	17,086
F_XU0300826	17,688.00	0.61%	17,660	17,544	17,400	17,804	17,920
F_XU0301026	18,427.00	0.45%	18,407	18,290	18,152	18,545	18,662

\*Tablolar seans sonu kapanış rakamlarıdır. Grafik ile saat farkından kaynaklı fiyat farklılıkları olabilir.

# Döviz Teknik Analiz Görünümü



Destek Direnç Seviyeleri ve Pivot Değeri

Kodu	Son Fiyat	1 GünΔ	Pivot	1.Destek	2.Destek	1.Direnç	2.Direnç
F_USDTRY0626	46.7770	-0.10%	46.7907	46.7563	46.7357	46.8113	46.8457
F_USDTRY0726	48.0500	-0.11%	48.0607	48.0353	48.0207	48.0753	48.1007
F_USDTRY0826	49.3310	-0.14%	49.3520	49.3090	49.2870	49.3740	49.4170

\*Tablolar seans sonu kapanış rakamlarıdır. Grafik ile saat farkından kaynaklı fiyat farklılıkları olabilir.

## Piyasa Görünümü

### XUTUM Hisse Senetleri Piyasası Alış Satış Rakamları

Aracı Kurum	Net(mnTL)	Aracı Kurum	Net(mnTL)
Tera Yatirim	4,078	Garanti BBVA	-3,007
Yapi Kredi Yat.	3,705	Ak Yatirim	-1,327
HSBC Yatirim	1,247	Ziraat Yat.	-1,309
A1 Capital Menkul	1,171	Gedik Yatirim	-1,237
Pusula Yat.	871	Bank of America Yat.İ	-1,125

### BIST100 -1 Ay Ort.Hac. Göre Hacim Artışı Olan Hisseler (Adet)

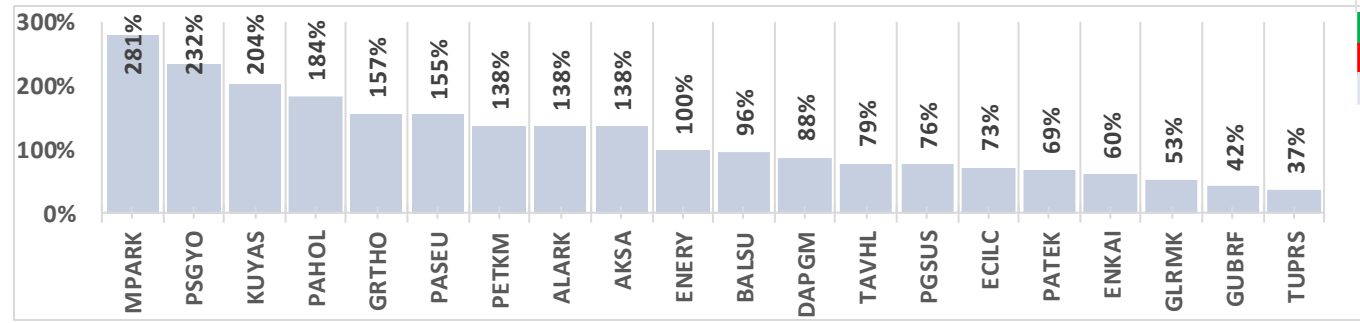

BIST-TUM Fiyatlar	
Artan	235
Azalan	352
Aynı	23

### Vadeli Endeks Kontratı Alış Satış Rakamları

Aracı Kurum	Net(mn Lot)	Aracı Kurum	Net(mn Lot)
İş Yatirim	27,477	Yapi Kredi	-19,170
Garanti BBVA	4,716	Bank of America	-4,368
Gedik Yatirim	3,640	HSBC Yatirim	-3,161
Meksa Yatirim	749	Teb Yatirim	-2,594
Ziraat Yat.	736	Tacirler	-2,088

### Endeks Sözleşmesi Açık Pozisyon Sayıları

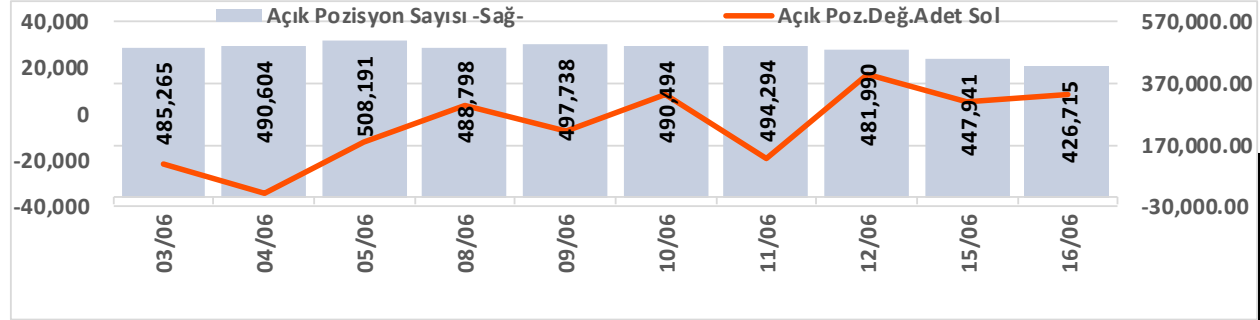

Açık Pozisyon	Hacim Adet	Fiyat	Yön	Güç
Artış ↑	Artış ↑	Yukarı ↑	↑	Güçlü
Artış ↑	Artış ↑	Aşağı ↓	↓	Güçlü
Düşüş ↓	Düşüş ↓	Aşağı ↓	↓	Zayıf
Düşüş ↓	Düşüş ↓	Yukarı ↑	↑	Zayıf

### Vadeli USDTRY Kontratı Alış Satış Rakamları

Aracı Kurum	Net(mn Lot)	Aracı Kurum	Net(mn Lot)
Nurol Yat. Bank.	45,000	Deniz Yatirim	-39,627
QNB Bank	21,582	Ziraat Yat.	-28,137
Yapi Kredi Yat.	18,714	Akbank	-20,079
Denizbank	12,954	Bank of America	-10,571
Teb Yatirim	8,277	Oyak Yatirim	-10,000

### Döviz Sözleşmesi Açık Pozisyon Sayıları

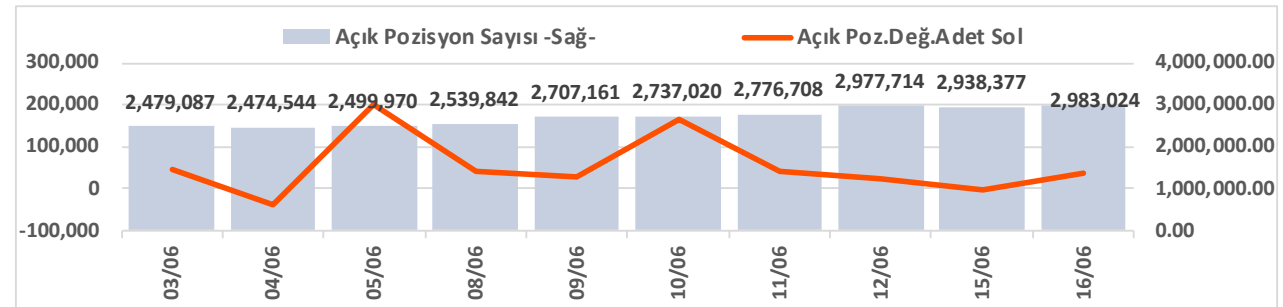



# Şirketler Teknik Analiz Görünümü – Garanti Bankası



Kodu	Son	1G Değ.	Yab. %	3A Ort.H	Pivot	1.Destek	2.Destek	1.Direnç	2.Direnç
GARAN	140.20	-0.57%	7.90	90.9 mn\$	140.47	139.00	138.00	141.50	143.00

\*Tablolar seans sonu kapanış rakamlarıdır. Grafik ile saat farkından kaynaklı fiyat farklılıkları olabilir.

# Şirketler Teknik Analiz Görünümü – Türk Hava Yolları

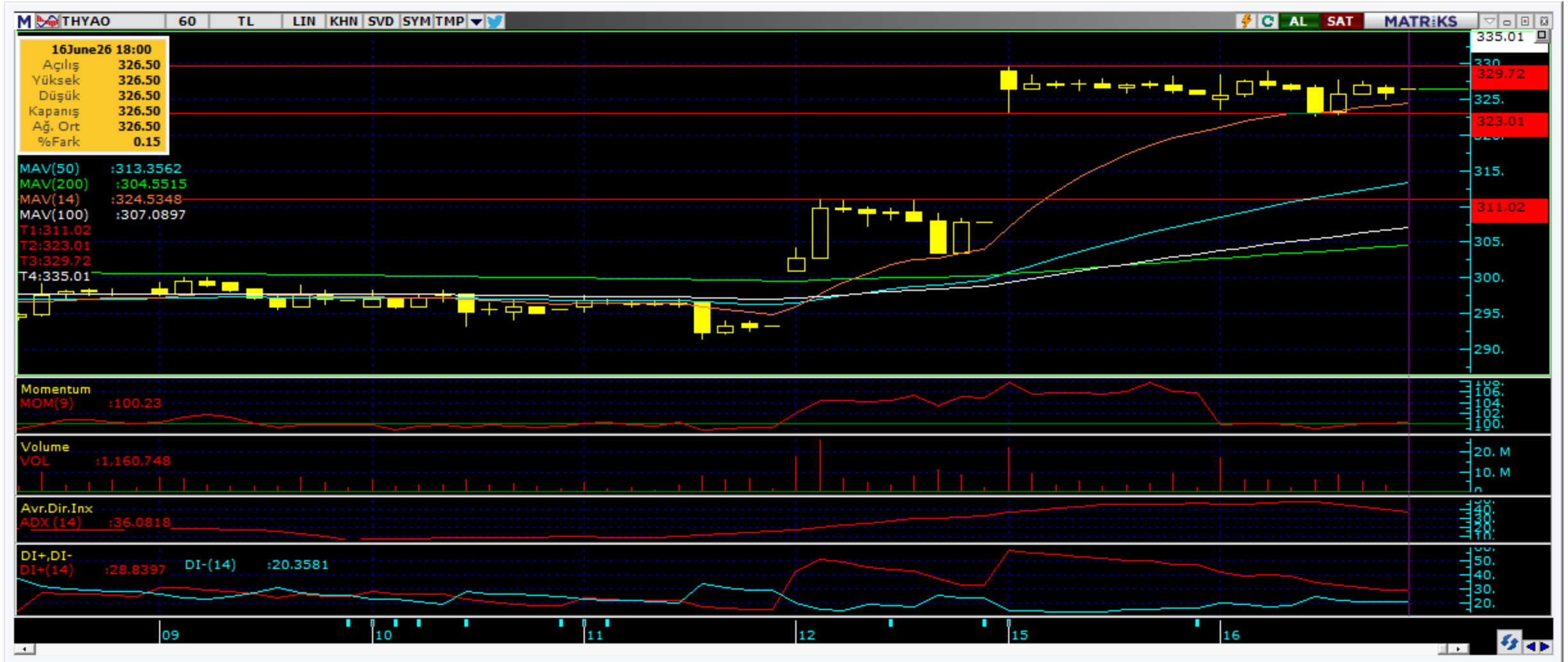

Kodu	Son	1G Değ.	Yab. %	3A Ort.H	Pivot	1.Destek	2.Destek	1.Direnç	2.Direnç
THYAO	326.50	0.23%	21.40	308.1 mn\$	326.08	323.00	320.00	329.50	332.50

\*Tablolar seans sonu kapanış rakamlarıdır. Grafik ile saat farkından kaynaklı fiyat farklılıkları olabilir.

## Şirketler Teknik Analiz Görünümü – İş Bankası



Kodu	Son	1G Değ.	Yab. %	3A Ort.H	Pivot	1.Destek	2.Destek	1.Direnç	2.Direnç
ISCTR	15.01	0.81%	31.81	166.7 mn\$	14.95	14.85	14.65	15.10	15.25

\*Tablolar seans sonu kapanış rakamlarıdır. Grafik ile saat farkından kaynaklı fiyat farklılıkları olabilir.

# Şirketler Teknik Analiz Görünümü – Akbank



Kodu	Son	1G Değ.	Yab. %	3A Ort.H	Pivot	1.Destek	2.Destek	1.Direnç	2.Direnç
AKBNK	77.10	0.46%	51.49	208.6 mn\$	76.93	76.20	75.35	77.80	78.55

\*Tablolar seans sonu kapanış rakamlarıdır. Grafik ile saat farkından kaynaklı fiyat farklılıkları olabilir.

# Şirketler Teknik Analiz Görünümü – Yapı Kredi Bankası



Kodu	Son	1G Değ.	Yab. %	3A Ort.H	Pivot	1.Destek	2.Destek	1.Direnç	2.Direnç
YKBNK	40.50	0.10%	34.87	134.9 mn\$	40.39	40.05	39.55	40.85	41.20

\*Tablolar seans sonu kapanış rakamlarıdır. Grafik ile saat farkından kaynaklı fiyat farklılıkları olabilir.

# Şirketler Teknik Analiz Görünümü – Vakıfbank



Kodu	Son	1G Değ.	Yab. %	3A Ort.H	Pivot	1.Destek	2.Destek	1.Direnç	2.Direnç
VAKBN	34.24	0.77%	2.42	35.0 mn\$	34.19	33.75	33.30	34.65	35.10

\*Tablolar seans sonu kapanış rakamlarıdır. Grafik ile saat farkından kaynaklı fiyat farklılıkları olabilir.

# Şirketler Teknik Analiz Görünümü – Halkbank



\*Tablolar seans sonu kapanış rakamlarıdır. Grafik ile saat farkından kaynaklı fiyat farklılıkları olabilir.

## Şirketler Teknik Analiz Görünümü – Emlak Konut GYO



\*Tablolar seans sonu kapanış rakamlarıdır. Grafik ile saat farkından kaynaklı fiyat farklılıkları olabilir.

# Şirketler Teknik Analiz Görünümü – Turkcell İletişim



Kodu	Son	1G Değ.	Yab. %	3A Ort.H	Pivot	1.Destek	2.Destek	1.Direnç	2.Direnç
TCELL	115.20	0.26%	74.18	50.2 mn\$	114.63	114.00	112.50	116.00	116.50

\*Tablolar seans sonu kapanış rakamlarıdır. Grafik ile saat farkından kaynaklı fiyat farklılıkları olabilir.

# Şirketler Teknik Analiz Görünümü – Enka İnşaat



Kodu	Son	1G Değ.	Yab. %	3A Ort.H	Pivot	1.Destek	2.Destek	1.Direnç	2.Direnç
ENKAI	94.15	-2.03%	27.24	23.3 mn\$	94.70	92.90	91.65	95.95	97.75

# Şirketler Teknik Analiz Görünümü – Koç Holding



Kodu	Son	1G Değ.	Yab. %	3A Ort.H	Pivot	1.Destek	2.Destek	1.Direnç	2.Direnç
KCHOL	200.10	1.68%	47.94	93.0 mn\$	200.40	198.50	197.00	202.00	204.00

\*Tablolar seans sonu kapanış rakamlarıdır. Grafik ile saat farkından kaynaklı fiyat farklılıkları olabilir.

# Şirketler Teknik Analiz Görünümü – Anadolu Grubu Holding



Kodu	Son	1G Değ.	Yab. %	3A Ort.H	Pivot	1.Destek	2.Destek	1.Direnç	2.Direnç
AGHOL	34.16	-0.18%	26.68	3.7 mn\$	34.13	33.75	33.35	34.55	34.90

\*Tablolar seans sonu kapanış rakamlarıdır. Grafik ile saat farkından kaynaklı fiyat farklılıkları olabilir.

# Şirketler Teknik Analiz Görünümü – Arçelik



Kodu	Son	1G Değ.	Yab. %	3A Ort.H	Pivot	1.Destek	2.Destek	1.Direnç	2.Direnç
ARCLK	105.50	-0.57%	17.17	5.4 mn\$	105.87	104.50	103.00	107.00	108.50

\*Tablolar seans sonu kapanış rakamlarıdır. Grafik ile saat farkından kaynaklı fiyat farklılıkları olabilir.

# Şirketler Teknik Analiz Görünümü – Alarko Holding



Kodu	Son	1G Değ.	Yab. %	3A Ort.H	Pivot	1.Destek	2.Destek	1.Direnç	2.Direnç
ALARK	103.80	-5.12%	15.67	12.6 mn\$	104.37	99.35	94.85	109.00	114.00

\*Tablolar seans sonu kapanış rakamlarıdır. Grafik ile saat farkından kaynaklı fiyat farklılıkları olabilir.

# Şirketler Teknik Analiz Görünümü – Sabancı Holding

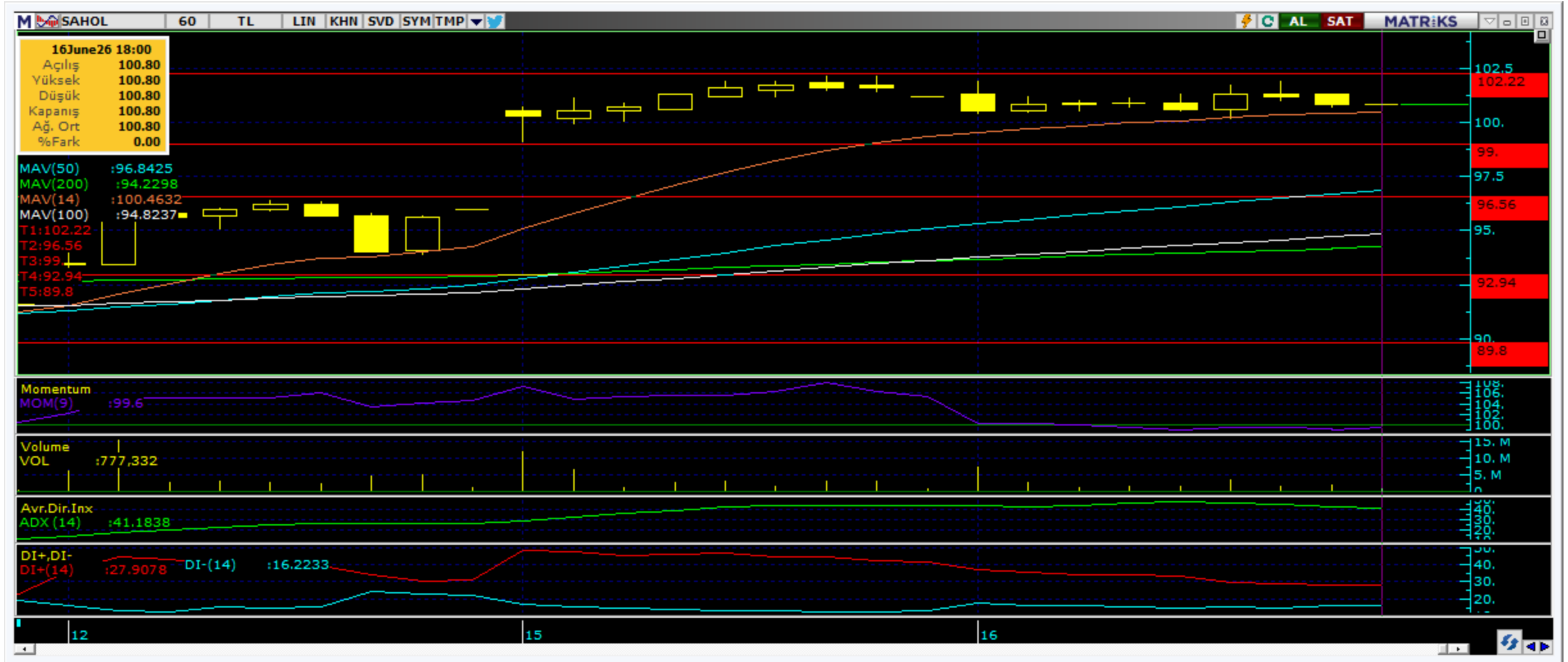

Kodu	Son	1G Değ.	Yab. %	3A Ort.H	Pivot	1.Destek	2.Destek	1.Direnç	2.Direnç
SAHOL	100.80	-0.40%	34.12	71.3 mn\$	100.93	99.95	99.15	102.00	102.50

\*Tablolar seans sonu kapanış rakamlarıdır. Grafik ile saat farkından kaynaklı fiyat farklılıkları olabilir.

# Şirketler Teknik Analiz Görünümü – Mavi Giyim



Kodu	Son	1G Değ.	Yab. %	3A Ort.H	Pivot	1.Destek	2.Destek	1.Direnç	2.Direnç
MAVI	41.96	-1.69%	46.20	6.1 mn\$	42.35	41.55	41.15	42.75	43.55

\*Tablolar seans sonu kapanış rakamlarıdır. Grafik ile saat farkından kaynaklı fiyat farklılıkları olabilir.

# Şirketler Teknik Analiz Görünümü – Şok Market



Kodu	Son	1G Değ.	Yab. %	3A Ort.H	Pivot	1.Destek	2.Destek	1.Direnç	2.Direnç
SOKM	50.20	-1.47%	36.27	9.8 mn\$	50.52	49.85	49.45	50.90	51.55

\*Tablolar seans sonu kapanış rakamlarıdır. Grafik ile saat farkından kaynaklı fiyat farklılıkları olabilir.

# Şirketler Teknik Analiz Görünümü – Medical Park



Kodu	Son	1G Değ.	Yab. %	3A Ort.H	Pivot	1.Destek	2.Destek	1.Direnç	2.Direnç
MPARK	429.75	-5.03%	46.74	6.8 mn\$	431.83	407.00	384.00	454.50	479.50

\*Tablolar seans sonu kapanış rakamlarıdır. Grafik ile saat farkından kaynaklı fiyat farklılıkları olabilir.

## Bugün hareketlenmesi muhtemel hisseler ↑ EKGYO



Kodu	Son	Yab. %	Pivot	1.Destek	2.Destek	1.Direnç	2.Direnç	1 Ay Ort.Hac.(Adet) / Son	Fark
EKGYO	21.46	26.46	21.35	21.10	20.75	21.70	21.95	110.1 mn / 122.3 mn	▲ 11%

\*Tablolar seans sonu kapanış rakamlarıdır. Grafik ile saat farkından kaynaklı fiyat farklılıkları olabilir.



Bugün hareketlenmesi muhtemel hisseler ↑ TCELL



Kodu	Son	Yab. %	Pivot	1.Destek	2.Destek	1.Direnç	2.Direnç	1 Ay Ort.Hac.(Adet) / Son	Fark
TCELL	115.20	74.18	114.63	114.00	112.50	116.00	116.50	23.7 mn / 16.5 mn	▼ -30%

\*Tablolar seans sonu kapanış rakamlarıdır. Grafik ile saat farkından kaynaklı fiyat farklılıkları olabilir.

## Şirketler Teknik Analiz Görünümü – BIST 30 Seviyeler

Kodu	Son	1G Değ.	Yab. %	3A Ort.H	Pivot	1.Destek	2.Destek	1.Direnç	2.Direnç
AEFES	21.26	-0.19%	44.72	18.1 mn\$	21.32	21.05	20.80	21.55	21.80
AKBNK	77.10	0.46%	51.49	208.6 mn\$	76.93	76.20	75.35	77.80	78.55
ASELS	394.00	4.86%	55.95	219.8 mn\$	389.83	382.50	371.50	401.00	408.50
ASTOR	296.00	3.14%	70.47	222.6 mn\$	296.50	286.50	277.00	306.00	316.00
BIMAS	386.00	-2.03%	46.48	78.6 mn\$	389.67	381.50	377.00	394.00	402.00
DSTKF	2,810.00	0.00%	7.06	40.1 mn\$	2,805.00	2,762.50	2,715.00	2,852.50	2,895.00
EKGYO	21.46	2.88%	26.46	46.3 mn\$	21.35	21.10	20.75	21.70	21.95
ENKAI	94.15	-2.03%	27.24	23.3 mn\$	94.70	92.90	91.65	95.95	97.75
EREGL	40.30	0.25%	26.40	130.1 mn\$	40.28	39.85	39.40	40.75	41.20
FROTO	91.30	1.33%	28.11	47.4 mn\$	91.12	89.95	88.55	92.50	93.65
GARAN	140.20	-0.57%	7.90	90.9 mn\$	140.47	139.00	138.00	141.50	143.00
GUBRF	524.50	-0.38%	11.66	23.2 mn\$	525.17	517.00	509.00	533.00	541.00
ISCTR	15.01	0.81%	31.81	166.7 mn\$	14.95	14.85	14.65	15.10	15.25
KCHOL	200.10	1.68%	47.94	93.0 mn\$	200.40	198.50	197.00	202.00	204.00
KRDMD	40.84	-0.49%	15.48	54.3 mn\$	41.13	40.35	39.85	41.60	42.40
MGROS	698.50	-0.07%	43.82	32.6 mn\$	697.33	690.50	683.00	705.00	712.00
PETKM	19.75	2.07%	13.81	50.3 mn\$	19.54	19.30	18.90	19.95	20.20
PGSUS	184.00	1.55%	10.77	52.5 mn\$	183.80	180.50	177.00	187.50	191.00
SAHOL	100.80	-0.40%	34.12	71.3 mn\$	100.93	99.95	99.15	102.00	102.50
SASA	2.71	0.74%	12.82	257.1 mn\$	2.71	2.67	2.64	2.74	2.78
SISE	45.94	-0.99%	11.51	67.8 mn\$	46.00	45.50	45.05	46.45	46.95
TAVHL	302.00	3.42%	69.54	21.9 mn\$	300.75	291.00	280.50	311.50	321.00
TCELL	115.20	0.26%	74.18	50.2 mn\$	114.63	114.00	112.50	116.00	116.50
THYAO	326.50	0.23%	21.40	308.1 mn\$	326.08	323.00	320.00	329.50	332.50
TOASO	324.00	2.78%	29.89	21.5 mn\$	321.42	317.00	309.50	328.50	333.00
TRALT	48.10	3.40%	27.88	112.8 mn\$	47.69	46.40	44.75	49.35	50.65
TTKOM	64.50	-0.85%	43.06	28.6 mn\$	64.65	64.05	63.60	65.10	65.70
TUPRS	225.40	-2.80%	41.87	177.4 mn\$	227.90	222.50	220.00	230.50	236.00
VAKBN	34.24	0.77%	2.42	35.0 mn\$	34.19	33.75	33.30	34.65	35.10
YKBNK	40.50	0.10%	34.87	134.9 mn\$	40.39	40.05	39.55	40.85	41.20

# Kısa Vadeli İşlem Önerilerinin Perf./ Raporlar / Tarihi Zirveler

Tarih sıralamasına göre son 10 tane işlem önerimiz ve performansları aşağıdaki tabloda gösterilmektedir.

	Öneri	Öneri Tarihi	AL	SAT	Acilis Fiyat (₺)	Hedef Fiyat (TL)	Hedef %	Stop Fiyat (₺)	Stop %	Kapanis Fiyat (₺)	Kapanış Tarihi	Getiri/ Zarar	Gün Sayısı	Öneri Durumu
Kısa Vadeli İşlem Önerileri	Hisse	15/06/2026	ENJSA		109.20	111.30	1.9%	108.3	-0.8%	108.30	16/06/2026	-0.8%	1	Kapalı
	Hisse	16/06/2026	EKGYO		21.24	21.64	1.9%	21.06	-0.8%					Açık
	Hisse	16/06/2026	AKBNK		77.00	78.45	1.9%	76.35	-0.8%	76.35	16/06/2026	-0.8%	0	Kapalı
	Hisse	16/06/2026	TRALT		47.14	48.00	1.8%	46.74	-0.8%	46.74	16/06/2026	-0.8%	0	Kapalı
	Hisse	16/06/2026	TAVHL		299.75	305.50	1.9%	297.25	-0.8%	297.25	16/06/2026	-0.8%	0	Kapalı
	Hisse	16/06/2026	ENKAI		94.80	96.55	1.8%	94	-0.8%	94.00	16/06/2026	-0.8%	0	Kapalı
	Hisse	16/06/2026	TRALT		47.12	47.98	1.8%	46.72	-0.8%	48.10	16/06/2026	2.1%	0	Kapalı
	Hisse	16/06/2026	THYAO		326.00	332.00	1.8%	323.25	-0.8%	323.25	16/06/2026	-0.8%	0	Kapalı
	Hisse	16/06/2026	AGHOL		34.00	34.64	1.9%	33.72	-0.8%					Açık
	Hisse	16/06/2026	KCHOL		200.20	203.90	1.8%	198.5	-0.8%					Açık
Orta Vadeli İşlem Önerileri	Hisse	20/04/2026	BIMAS		378.50	435.50	15.1%	359.75	-5.0%	417.75	14/05/2026	10.4%	24	Kapalı
	Hisse	22/04/2026	SELEC		88.85	102.20	15.0%	84.45	-5.0%	96.55	27/04/2026	8.7%	5	Kapalı
	Hisse	22/04/2026	EREGL		32.52	37.42	15.1%	30.92	-4.9%	37.40	05/05/2026	15.0%	13	Kapalı
	Hisse	04/05/2026	CCOLA		75.90	87.35	15.1%	72.15	-4.9%	83.00	06/05/2026	9.4%	2	Kapalı
	Hisse	04/05/2026	ASTOR		292.25	336.50	15.1%	275	-5.9%	336.50	12/05/2026	15.1%	8	Kapalı
	Hisse	05/05/2026	SASA		3.17	3.66	15.5%	2.99	-5.7%	2.99	13/05/2026	-5.7%	8	Kapalı
	Hisse	05/05/2026	AKSEN		87.10	100.20	15.0%	81.9	-6.0%					Açık
	Hisse	11/05/2026	SELEC		114.40	131.70	15.1%	108.8	-4.9%	108.80	14/05/2026	-4.9%	3	Kapalı
	Hisse	01/06/2026	BALUS		14.00	16.11	15.1%	13.31	-4.9%					Açık
	Hisse	15/06/2026	KCAER		15.38	17.70	15.1%	14.62	-4.9%					Açık

## Zirve Kapanışı Yapan BIST Hisseleri

AKCNS	ALCTL	ARMGD	AYEN	BARMA	BIGEN	CEMZY	KERVN	KLSYN	GLYHO
IEYHO	ODINE	PAGYO	HEDEF	ORGE	SEKUR	VERUS	SELEC	VANGD	AKHAN
AKSA	OZATD								

Tüm önerilerimize eşzamanlı olarak ulaşmak isteyenler Trademaster Mobile uygulamasında yer alan «Bildirimler» sekmesinde yer alan bildirimleri takip edebilirler.

[İş Yatırım TradeMaster Mobil - Android Apps on Google Play](#)

[TradeMaster Mobile App Store'da \(apple.com\)](#)

## Bugün hareketlenmesi muhtemel hisseler

Kodu	Son	Pivot	1.Destek	2.Destek	1.Direnc	2.Direnc
EKGYO	21.46	21.35	21.10	20.75	21.70	21.95
TCELL	115.20	114.63	114.00	112.50	116.00	116.50

\*Tarihi yüksek seviyelerdeki hisseler, long yönde değerlendirilmelidir. Bu hisseler geçtiğimiz günlerde de tarihi zirve yapmış veya ilk kez tarihi zirve yapıyor olabilir. Bu hisseleri elinde tutan hiçbir yatırımcı TL bazında zararda değildir. Fiyat grafiğinin (TL grafikler) sol tarafında mevcut fiyattan yüksek fiyatta maliyeti olan yatırımcı yoktur. Dolayısıyla yükselen fiyatlar, zararda olan yatırımcıların satışlarıyla karşılaşmaz, sadece kar realizasyonu yapan yatırımcılar olabilir. Bu bağlamda yükselen bir stop fiyatıyla bu kağıtlarda yatırımcı olmak çok uygun bir risk/kazanç oranı sunmaktadır.

## Uyarı Notu

İşbu rapor içerisinde yer alan bilgiler, İş Yatırım Menkul Değerler A.Ş. (“İş Yatırım” veya “Şirket”) tarafından bilgilendirme amacı ile hazırlanmıştır. Yatırım bilgi, yorum ve tavsiyeleri yatırım danışmanlığı kapsamında değildir. Yatırım danışmanlığı hizmeti; aracı kurumlar, portföy yönetim şirketleri, mevduat kabul etmeyen bankalar ile müşteri arasında imzalanacak yatırım danışmanlığı sözleşmesi çerçevesinde sunulmaktadır. Burada yer alan yorum ve tavsiyeler, yorum ve tavsiyede bulunanların kişisel görüşlerine dayanmaktadır. Herhangi bir yatırım aracının alım-satım önerisi ya da getiri vaadi olarak yorumlanmamalıdır. Bu görüşler mali durumunuz ile risk ve getiri tercihlerinize uygun olmayabilir. Bu nedenle, sadece burada yer alan bilgilere dayanarak yatırım kararı verilmesi beklentilerinize uygun sonuçlar doğurmayabilir. Yatırımcılar, yatırım kararlarını kendi özel yatırım hedeflerine ve mali durumlarına göre ve gerekli gördüklerinde bağımsız danışmanların yardımıyla vermelidir.

Burada yer alan fiyatlar, veriler ve bilgilerin tam ve doğru olduğu garanti edilemez; içerik, haber verilmeksizin değiştirilebilir. Tüm veriler, İş Yatırım tarafından Borsa İstanbul A.Ş., Sermaye Piyasası Kurulu, Türkiye Cumhuriyet Merkez Bankası A.Ş. gibi kamu kurumları, çeşitli medya kuruluşları ve güvenilir olduğuna inanılan kaynaklardan alınmıştır. Bu kaynakların kullanılması nedeni ile ortaya çıkabilecek hatalardan İş Yatırım Menkul Değerler A.Ş. sorumlu değildir.

Bu rapor ve içindeki bilgiler bazı geleceğe dönük varsayımlar içermekle birlikte, bu varsayımlar kesin veya mutlak sonuçları garanti etmemektedir. Rapordaki bilgiler doğrulama, tamamlama veya değişiklik gerektirebilir. Bu doğrultuda, Şirket herhangi bir tarafa bildirimde bulunmaksızın veya izin almaksızın dilediği zaman gerekli değişiklikleri yapma hakkını saklı tutar.

Bu içeriğe ilişkin tüm telif hakları İş Yatırım Menkul Değerler A.Ş.’ye aittir. Bu içerik, açık iznimiz olmaksızın başkaları tarafından herhangi bir amaçla, kısmen veya tamamen çoğaltılamaz, dağıtılamaz, yayımlanamaz veya değiştirilemez ya da elektronik ortamda ek olarak gönderilemez. ([www.isyatirim.com.tr](http://www.isyatirim.com.tr))

Bu rapor, herhangi bir menkul kıymetinin satışı veya devralınmasına ilişkin bir teklif, davet veya yatırım yapma yönünde bir teşvik teşkil etmemektedir ve hiçbir hukuki anlaşma veya sözleşmeye dayanak oluşturmaz. Yatırımcıların, burada yer alan tüm konularla ilgili kendi araştırmalarını yapmaları ve yatırım kararlarını bu araştırmalar doğrultusunda almaları gerekmektedir. Bu raporun içeriğinin kullanımından doğabilecek zararlardan dolayı Şirket, Yönetim Kurulu Üyeleri, yöneticileri veya çalışanları sorumluluk veya yükümlülük kabul etmemektedir.

“Öneri bilgilendirmesi: İş Yatırım Menkul Değerler A.Ş.’nin (“İş Yatırım” veya “Şirket”), Borsa İstanbul A.Ş.’de (“BİST”) bünyesinde yer alan halka açık şirketler için AL, TUT ve SAT yönündeki önerileri BIST-100 endeksinin (endeks) beklenen getirisine göre değerlendirilmektedir. Tüm bu öneriler İş Yatırım Araştırma Bölümü analistleri tarafından şirketlerin ileride elde edeceği tahmin edilen karları, nakit akımları ve bilançolarına göre bağımsız olarak değerlendirilir. Ek olarak, analistler koşulların elverişsiz olduğu veya doğru değerlendirme yapmanın mümkün olmadığı durumlarda bazı hisse senetleri için geçici olarak GÖZDEN GEÇİRİLİYOR önerisi verebilirler. Münferit her şirket için yatırım önerisi sırasıyla belirtilen şu kriterlere göre değerlendirilir, İş Yatırım Hisse senedi tavsiye metodolojisi:

Artış Potansiyeli > %25 : AL ,  
%10 < Artış Potansiyeli < %25 : TUT,  
Artış Potansiyeli < %10 : SAT,

Her sınır değeri için analist +/- %5 kanaat kullanabilmektedir.

**Teşekkürler**

**İŞ YATIRIM**

