

Teknik Görünüm Raporu

18.06.2026

Arařtırma Müdürlüğü

İŐ YATIRIM



BIST 100 Teknik Analiz Görünümü



Destek Direnç Seviyeleri ve Pivot Değeri

Kodu	Son Fiyat	1 GünΔ	Pivot	1.Destek	2.Destek	1.Direnç	2.Direnç
BIST-100	14,421.15	-0.50%	14,467	14,330	14,238	14,559	14,696
BIST-30	16,606.67	-0.55%	16,661	16,488	16,369	16,780	16,954
BIST-50	12,922.60	-0.55%	12,962	12,835	12,748	13,049	13,176

*Tablolar seans sonu kapanış rakamlarıdır. Grafik ile saat farkından kaynaklı fiyat farklılıkları olabilir.

Vadeli Endeks Kontratı Teknik Analiz Görünümü



Destek Direnç Seviyeleri ve Pivot Değeri

Kodu	Son Fiyat	1 GünΔ	Pivot	1.Destek	2.Destek	1.Direnç	2.Direnç
F_XU0300626	16,740.00	-0.66%	16,810	16,595	16,449	16,956	17,171
F_XU0300826	17,583.00	-0.59%	17,650	17,450	17,318	17,782	17,982
F_XU0301026	18,347.00	-0.43%	18,423	18,225	18,102	18,546	18,744

*Tablolar seans sonu kapanış rakamlarıdır. Grafik ile saat farkından kaynaklı fiyat farklılıkları olabilir.

Döviz Teknik Analiz Görünümü



Destek Direnç Seviyeleri ve Pivot Değeri

Kodu	Son Fiyat	1 GünΔ	Pivot	1.Destek	2.Destek	1.Direnç	2.Direnç
F_USDTRY0626	46.7600	-0.04%	46.7657	46.7483	46.7367	46.7773	46.7947
F_USDTRY0726	47.9910	-0.12%	48.0090	47.9700	47.9490	48.0300	48.0690
F_USDTRY0826	49.2800	-0.10%	49.2853	49.2557	49.2313	49.3097	49.3393

*Tablolar seans sonu kapanış rakamlarıdır. Grafik ile saat farkından kaynaklı fiyat farklılıkları olabilir.

Piyasa Görünümü

XUTUM Hisse Senetleri Piyasası Alış Satış Rakamları

Aracı Kurum	Net(mnTL)	Aracı Kurum	Net(mnTL)
Tera Yatirim	3,346	Bank of America Yat.İ	-2,136
HSBC Yatirim	882	QNB Finans	-931
Deniz Yatirim	785	Yapi Kredi Yat.	-853
Ak Yatirim	761	Tacirler Yat.	-666
Yat.Finansman	745	Info Yatirim	-498

BIST100 -1 Ay Ort.Hac. Göre Hacim Artışı Olan Hisseler (Adet)

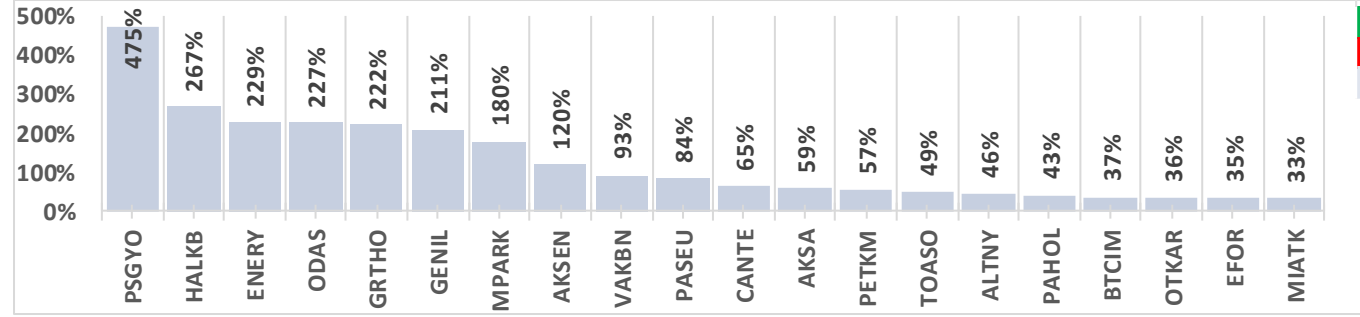

BIST-TUM Fiyatlar	
Artan	164
Azalan	426
Aynı	20

Vadeli Endeks Kontratı Alış Satış Rakamları

Aracı Kurum	Net(mn Lot)	Aracı Kurum	Net(mn Lot)
Yapi Kredi	5,254	Bank of America	-10,820
Garanti BBVA	4,030	İş Yatırım	-7,912
Deniz Yatirim	3,685	HSBC Yatirim	-2,951
Gedik Yatirim	2,691	Teb Yatirim	-2,789
Tera Yatirim Me	2,011	Strateji Men.	-1,998

Endeks Sözleşmesi Açık Pozisyon Sayıları

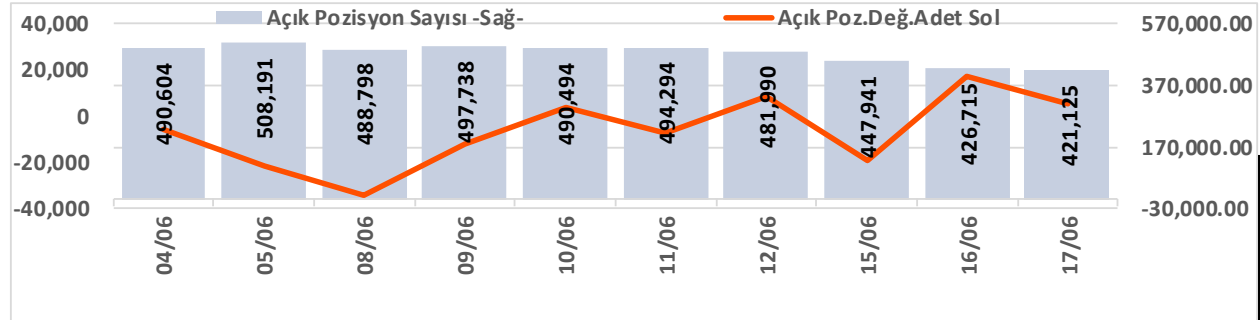

Açık Pozisyon	Hacim Adet	Fiyat Yön	Güç
Artış ↑	Artış ↑	Yukarı ↑	Güçlü
Artış ↑	Artış ↑	Aşağı ↓	Güçlü
Düşüş ↓	Düşüş ↓	Aşağı ↓	Zayıf
Düşüş ↓	Düşüş ↓	Yukarı ↑	Zayıf

Vadeli USDTRY Kontratı Alış Satış Rakamları

Aracı Kurum	Net(mn Lot)	Aracı Kurum	Net(mn Lot)
Teb Yatirim	170,748	Bank of America	-139,103
Nurol Yat. Bank.	20,130	Deutsche	-21,873
İş Yatırım	6,392	Akbank	-18,733
Denizbank	5,000	Ziraat Yat.	-12,117
Deniz Yatirim	4,697	Alternatif Menk.	-5,000

Döviz Sözleşmesi Açık Pozisyon Sayıları

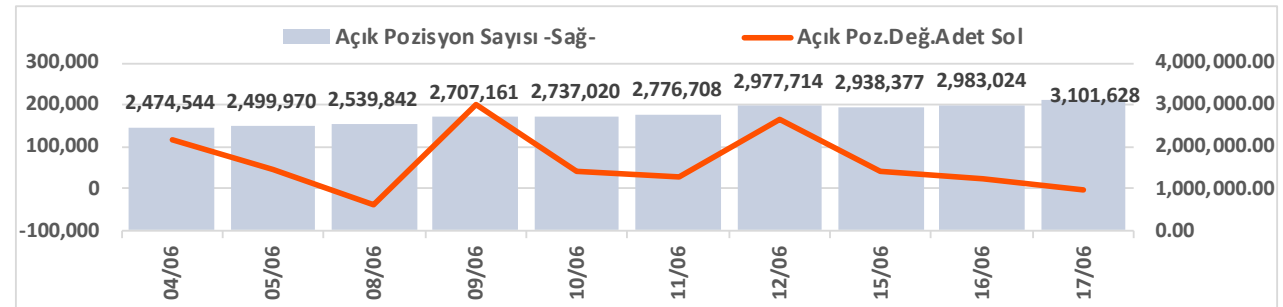

Şirketler Teknik Analiz Görünümü – Garanti Bankası



Kodu	Son	1G Değ.	Yab. %	3A Ort.H	Pivot	1.Destek	2.Destek	1.Direnç	2.Direnç
GARAN	141.00	0.57%	7.79	90.9 mn\$	140.83	140.00	138.50	142.00	143.00

*Tablolar seans sonu kapanış rakamlarıdır. Grafik ile saat farkından kaynaklı fiyat farklılıkları olabilir.

Şirketler Teknik Analiz Görünümü – Türk Hava Yolları



Kodu	Son	1G Değ.	Yab. %	3A Ort.H	Pivot	1.Destek	2.Destek	1.Direnç	2.Direnç
THYAO	321.75	-1.45%	22.19	309.3 mn\$	323.67	319.00	316.50	326.50	331.00

*Tablolar seans sonu kapanış rakamlarıdır. Grafik ile saat farkından kaynaklı fiyat farklılıkları olabilir.

Şirketler Teknik Analiz Görünümü – İş Bankası



Kodu	Son	1G Değ.	Yab. %	3A Ort.H	Pivot	1.Destek	2.Destek	1.Direnc	2.Direnc
ISCTR	14.94	-0.47%	32.02	166.0 mn\$	14.97	14.80	14.70	15.10	15.25

*Tablolar seans sonu kapanış rakamlarıdır. Grafik ile saat farkından kaynaklı fiyat farklılıkları olabilir.

Şirketler Teknik Analiz Görünümü – Akbank



Kodu	Son	1G Değ.	Yab. %	3A Ort.H	Pivot	1.Destek	2.Destek	1.Direnç	2.Direnç
AKBNK	78.00	1.17%	52.16	208.8 mn\$	77.72	76.95	75.85	78.80	79.55

*Tablolar seans sonu kapanış rakamlarıdır. Grafik ile saat farkından kaynaklı fiyat farklılıkları olabilir.

Şirketler Teknik Analiz Görünümü – Yapı Kredi Bankası



Kodu	Son	1G Değ.	Yab. %	3A Ort.H	Pivot	1.Destek	2.Destek	1.Direnç	2.Direnç
YKBNK	40.90	0.99%	35.09	134.8 mn\$	40.79	40.40	39.90	41.30	41.70

*Tablolar seans sonu kapanış rakamlarıdır. Grafik ile saat farkından kaynaklı fiyat farklılıkları olabilir.

Şirketler Teknik Analiz Görünümü – Vakıfbank



Kodu	Son	1G Değ.	Yab. %	3A Ort.H	Pivot	1.Destek	2.Destek	1.Direnç	2.Direnç
VAKBN	34.12	-0.35%	2.41	36.2 mn\$	34.25	33.35	32.60	35.00	35.90

*Tablolar seans sonu kapanış rakamlarıdır. Grafik ile saat farkından kaynaklı fiyat farklılıkları olabilir.

Şirketler Teknik Analiz Görünümü – Halkbank



*Tablolar seans sonu kapanış rakamlarıdır. Grafik ile saat farkından kaynaklı fiyat farklılıkları olabilir.

Şirketler Teknik Analiz Görünümü – Emlak Konut GYO



Kodu	Son	1G Değ.	Yab. %	3A Ort.H	Pivot	1.Destek	2.Destek	1.Direnç	2.Direnç
EKGYO	21.60	0.65%	26.50	46.7 mn\$	21.65	21.30	21.05	21.95	22.25

*Tablolar seans sonu kapanış rakamlarıdır. Grafik ile saat farkından kaynaklı fiyat farklılıkları olabilir.

Şirketler Teknik Analiz Görünümü – Turkcell İletişim



Kodu	Son	1G Değ.	Yab. %	3A Ort.H	Pivot	1.Destek	2.Destek	1.Direnç	2.Direnç
TCELL	112.10	-2.69%	74.18	49.9 mn\$	113.23	110.00	108.00	115.00	118.00

*Tablolar seans sonu kapanış rakamlarıdır. Grafik ile saat farkından kaynaklı fiyat farklılıkları olabilir.



Şirketler Teknik Analiz Görünümü – Enka İnşaat



Kodu	Son	1G Değ.	Yab. %	3A Ort.H	Pivot	1.Destek	2.Destek	1.Direnç	2.Direnç
ENKAI	92.65	-1.59%	27.39	23.3 mn\$	93.27	91.85	91.00	94.10	95.50

*Tablolar seans sonu kapanış rakamlarıdır. Grafik ile saat farkından kaynaklı fiyat farklılıkları olabilir.

Şirketler Teknik Analiz Görünümü – Koç Holding



Kodu	Son	1G Değ.	Yab. %	3A Ort.H	Pivot	1.Destek	2.Destek	1.Direnç	2.Direnç
KCHOL	195.70	-2.20%	48.56	91.9 mn\$	197.47	193.50	191.50	199.50	203.50

*Tablolar seans sonu kapanış rakamlarıdır. Grafik ile saat farkından kaynaklı fiyat farklılıkları olabilir.

Şirketler Teknik Analiz Görünümü – Anadolu Grubu Holding



Kodu	Son	1G Değ.	Yab. %	3A Ort.H	Pivot	1.Destek	2.Destek	1.Direnç	2.Direnç
AGHOL	33.72	-1.29%	26.62	3.7 mn\$	33.88	33.35	32.95	34.25	34.80

*Tablolar seans sonu kapanış rakamlarıdır. Grafik ile saat farkından kaynaklı fiyat farklılıkları olabilir.

Şirketler Teknik Analiz Görünümü – Arçelik



Kodu	Son	1G Değ.	Yab. %	3A Ort.H	Pivot	1.Destek	2.Destek	1.Direnç	2.Direnç
ARCLK	103.60	-1.80%	17.25	5.4 mn\$	104.13	102.50	101.50	105.50	107.00

*Tablolar seans sonu kapanış rakamlarıdır. Grafik ile saat farkından kaynaklı fiyat farklılıkları olabilir.

Şirketler Teknik Analiz Görünümü – Alarko Holding



Kodu	Son	1G Değ.	Yab. %	3A Ort.H	Pivot	1.Destek	2.Destek	1.Direnç	2.Direnç
ALARK	100.70	-2.99%	15.79	12.7 mn\$	102.37	98.95	97.15	104.00	107.50

*Tablolar seans sonu kapanış rakamlarıdır. Grafik ile saat farkından kaynaklı fiyat farklılıkları olabilir.

Şirketler Teknik Analiz Görünümü – Sabancı Holding



Kodu	Son	1G Değ.	Yab. %	3A Ort.H	Pivot	1.Destek	2.Destek	1.Direnç	2.Direnç
SAHOL	99.80	-0.99%	34.28	70.7 mn\$	100.15	98.50	97.20	101.50	103.00

*Tablolar seans sonu kapanış rakamlarıdır. Grafik ile saat farkından kaynaklı fiyat farklılıkları olabilir.

Şirketler Teknik Analiz Görünümü – Mavi Giyim



Kodu	Son	1G Değ.	Yab. %	3A Ort.H	Pivot	1.Destek	2.Destek	1.Direnç	2.Direnç
MAVI	42.14	0.43%	46.19	6.1 mn\$	42.41	41.70	41.25	42.85	43.55

*Tablolar seans sonu kapanış rakamlarıdır. Grafik ile saat farkından kaynaklı fiyat farklılıkları olabilir.

Şirketler Teknik Analiz Görünümü – Şok Market

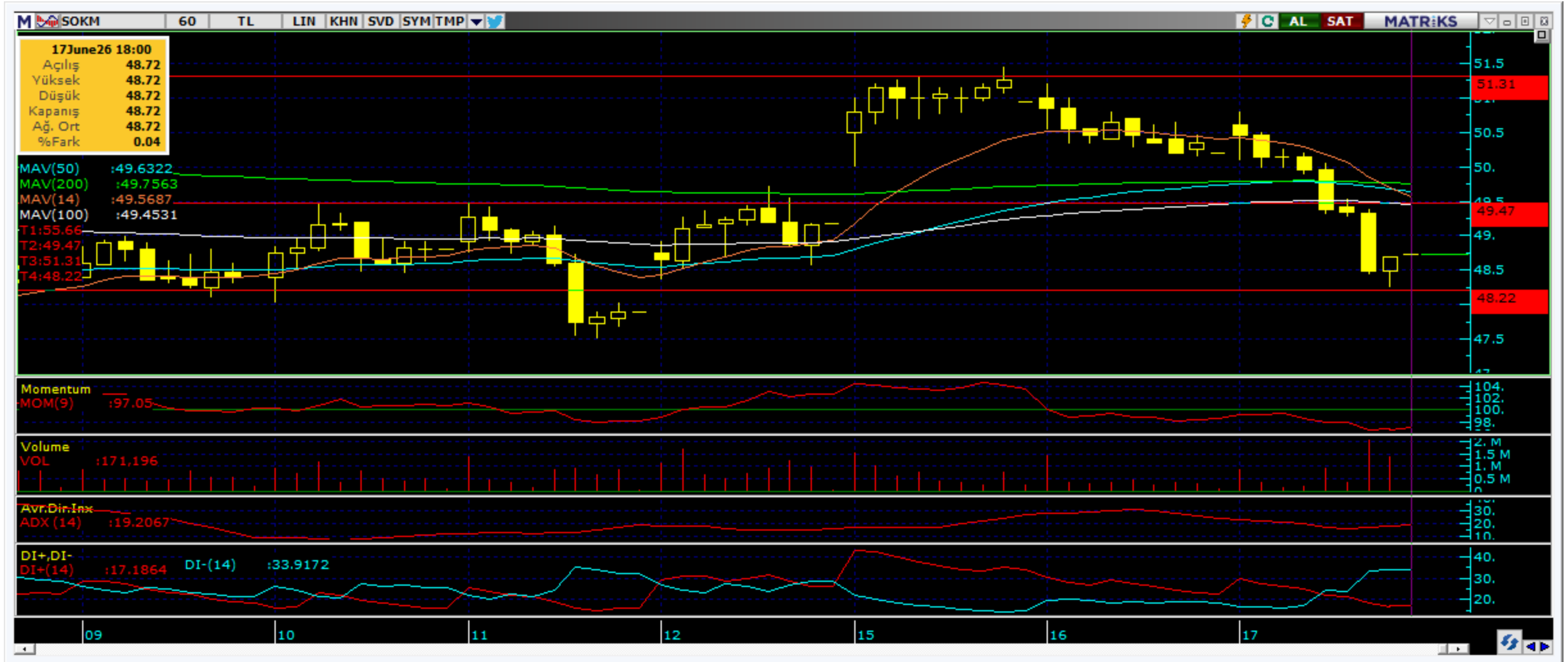

Kodu	Son	1G Değ.	Yab. %	3A Ort.H	Pivot	1.Destek	2.Destek	1.Direnç	2.Direnç
SOKM	48.72	-2.95%	36.52	9.9 mn\$	49.25	47.70	46.70	50.25	51.80

*Tablolar seans sonu kapanış rakamlarıdır. Grafik ile saat farkından kaynaklı fiyat farklılıkları olabilir.

Şirketler Teknik Analiz Görünümü – Medical Park



Kodu	Son	1G Değ.	Yab. %	3A Ort.H	Pivot	1.Destek	2.Destek	1.Direnç	2.Direnç
MPARK	426.25	-0.81%	46.91	7.0 mn\$	430.75	420.00	414.00	437.00	448.00

*Tablolar seans sonu kapanış rakamlarıdır. Grafik ile saat farkından kaynaklı fiyat farklılıkları olabilir.



Bugün hareketlenmesi muhtemel hisseler ↑ ASELS



Kodu	Son	Yab. %	Pivot	1.Destek	2.Destek	1.Direnç	2.Direnç	1 Ay Ort.Hac.(Adet) / Son	Fark
ASELS	395.00	56.01	393.00	387.00	378.50	401.00	407.50	24.8 mn / 22.4 mn	▼ -10%

*Tablolar seans sonu kapanış rakamlarıdır. Grafik ile saat farkından kaynaklı fiyat farklılıkları olabilir.

Bugün hareketlenmesi muhtemel hisseler ↑ EKGYO



Kodu	Son	Yab. %	Pivot	1.Destek	2.Destek	1.Direnç	2.Direnç	1 Ay Ort.Hac.(Adet) / Son	Fark
EKGYO	21.60	26.50	21.65	21.30	21.05	21.95	22.25	110.1 mn / 136.0 mn	▲ 24%

*Tablolar seans sonu kapanış rakamlarıdır. Grafik ile saat farkından kaynaklı fiyat farklılıkları olabilir.



Şirketler Teknik Analiz Görünümü – BIST 30 Seviyeler

Kodu	Son	1G Değ.	Yab. %	3A Ort.H	Pivot	1.Destek	2.Destek	1.Direnç	2.Direnç
AEFES	21.06	-0.94%	44.92	18.1 mn\$	21.06	20.75	20.40	21.40	21.70
AKBNK	78.00	1.17%	52.16	208.8 mn\$	77.72	76.95	75.85	78.80	79.55
ASELS	395.00	0.25%	56.01	218.7 mn\$	393.00	387.00	378.50	401.00	407.50
ASTOR	284.00	-4.05%	71.23	224.1 mn\$	287.42	277.50	270.50	294.00	304.00
BIMAS	382.50	-0.39%	46.90	79.5 mn\$	386.58	376.00	369.50	393.00	404.00
DSTKF	2,870.00	2.14%	7.10	39.8 mn\$	2,850.83	2,801.50	2,733.50	2,919.00	2,968.50
EKGYO	21.60	0.65%	26.50	46.7 mn\$	21.65	21.30	21.05	21.95	22.25
ENKAI	92.65	-1.59%	27.39	23.3 mn\$	93.27	91.85	91.00	94.10	95.50
EREGL	39.40	-2.23%	26.81	130.5 mn\$	39.71	38.95	38.45	40.20	40.95
FROTO	89.55	-1.92%	28.37	47.6 mn\$	90.22	88.40	87.20	91.40	93.20
GARAN	141.00	0.57%	7.79	90.9 mn\$	140.83	140.00	138.50	142.00	143.00
GUBRF	506.00	-3.53%	12.15	23.3 mn\$	512.17	495.00	483.50	523.50	540.50
ISCTR	14.94	-0.47%	32.02	166.0 mn\$	14.97	14.80	14.70	15.10	15.25
KCHOL	195.70	-2.20%	48.56	91.9 mn\$	197.47	193.50	191.50	199.50	203.50
KRDMD	39.42	-3.48%	16.03	54.7 mn\$	39.95	38.60	37.75	40.80	42.15
MGROS	681.00	-2.51%	44.54	32.8 mn\$	685.67	665.00	648.50	702.00	722.50
PETKM	20.08	1.67%	13.97	50.3 mn\$	20.10	19.65	19.15	20.55	21.05
PGSUS	180.00	-2.17%	10.80	52.5 mn\$	181.87	178.00	176.50	183.50	187.50
SAHOL	99.80	-0.99%	34.28	70.7 mn\$	100.15	98.50	97.20	101.50	103.00
SASA	2.74	1.11%	14.43	258.5 mn\$	2.73	2.70	2.65	2.78	2.81
SISE	44.90	-2.26%	11.78	67.7 mn\$	45.37	44.35	43.80	45.90	46.95
TAVHL	300.25	-0.58%	68.67	22.3 mn\$	299.00	295.00	290.00	304.00	308.00
TCELL	112.10	-2.69%	74.18	49.9 mn\$	113.23	110.00	108.00	115.00	118.00
THYAO	321.75	-1.45%	22.19	309.3 mn\$	323.67	319.00	316.50	326.50	331.00
TOASO	329.25	1.62%	30.18	21.5 mn\$	329.17	324.00	318.50	334.50	340.00
TRALT	47.86	-0.50%	28.81	113.2 mn\$	47.82	47.05	46.20	48.65	49.40
TTKOM	62.45	-3.18%	42.11	29.1 mn\$	63.18	61.20	60.00	64.40	66.40
TUPRS	226.70	0.58%	42.05	176.4 mn\$	226.97	225.00	224.00	228.50	230.00
VAKBN	34.12	-0.35%	2.41	36.2 mn\$	34.25	33.35	32.60	35.00	35.90
YKBNK	40.90	0.99%	35.09	134.8 mn\$	40.79	40.40	39.90	41.30	41.70

Kısa Vadeli İşlem Önerilerinin Perf./ Raporlar / Tarihi Zirveler

Tarih sıralamasına göre son 10 tane işlem önerimiz ve performansları aşağıdaki tabloda gösterilmektedir.

	Öneri	Öneri Tarihi	AL	SAT	Acilis Fiyat (₺)	Hedef Fiyat (TL)	Hedef %	Stop Fiyat (₺)	Stop %	Kapanis Fiyat (₺)	Kapanış Tarihi	Getiri/ Zarar	Gün Sayısı	Öneri Durumu	
Kısa Vadeli İşlem Önerileri	Hisse	15/06/2026	ENJSA		109.20	111.30	1.9%	108.3	-0.8%	108.30	16/06/2026	-0.8%	1	Kapalı	
	Hisse	16/06/2026	EKGYO		21.24	21.64	1.9%	21.06	-0.8%	21.64	17/06/2026	1.9%	1	Kapalı	
	Hisse	16/06/2026	AKBNK		77.00	78.45	1.9%	76.35	-0.8%	76.35	16/06/2026	-0.8%	0	Kapalı	
	Hisse	16/06/2026	TRALT		47.14	48.00	1.8%	46.74	-0.8%	46.74	16/06/2026	-0.8%	0	Kapalı	
	Hisse	16/06/2026	TAVHL		299.75	305.50	1.9%	297.25	-0.8%	297.25	16/06/2026	-0.8%	0	Kapalı	
	Hisse	16/06/2026	ENKAI		94.80	96.55	1.8%	94	-0.8%	94.00	16/06/2026	-0.8%	0	Kapalı	
	Hisse	16/06/2026	TRALT		47.12	47.98	1.8%	46.72	-0.8%	48.10	16/06/2026	2.1%	0	Kapalı	
	Hisse	16/06/2026	THYAO		326.00	332.00	1.8%	323.25	-0.8%	323.25	16/06/2026	-0.8%	0	Kapalı	
	Hisse	16/06/2026	AGHOL		34.00	34.64	1.9%	33.72	-0.8%	33.72	17/06/2026	-0.8%	1	Kapalı	
	Hisse	16/06/2026	KCHOL		200.20	203.90	1.8%	198.5	-0.8%	198.50	17/06/2026	-0.8%	1	Kapalı	
Orta Vadeli İşlem Önerileri	Hisse	20/04/2026	BIMAS		378.50	435.50	15.1%	359.75	-5.0%	417.75	14/05/2026	10.4%	24	Kapalı	
	Hisse	22/04/2026	SELEC		88.85	102.20	15.0%	84.45	-5.0%	96.55	27/04/2026	8.7%	5	Kapalı	
	Hisse	22/04/2026	EREGL		32.52	37.42	15.1%	30.92	-4.9%	37.40	05/05/2026	15.0%	13	Kapalı	
	Hisse	04/05/2026	CCOLA		75.90	87.35	15.1%	72.15	-4.9%	83.00	06/05/2026	9.4%	2	Kapalı	
	Hisse	04/05/2026	ASTOR		292.25	336.50	15.1%	275	-5.9%	336.50	12/05/2026	15.1%	8	Kapalı	
	Hisse	05/05/2026	SASA		3.17	3.66	15.5%	2.99	-5.7%	2.99	13/05/2026	-5.7%	8	Kapalı	
	Hisse	05/05/2026	AKSEN		87.10	100.20	15.0%	81.9	-6.0%						Açık
	Hisse	11/05/2026	SELEC		114.40	131.70	15.1%	108.8	-4.9%	108.80	14/05/2026	-4.9%	3	Kapalı	
	Hisse	01/06/2026	BALUS		14.00	16.11	15.1%	13.31	-4.9%						Açık
	Hisse	15/06/2026	KCAER		15.38	17.70	15.1%	14.62	-4.9%						Açık

Zirve Kapanışı Yapan BIST Hisseleri

ANELE	BRMEN	AYEN	BIGEN	HEDEF	KERVN	GLYHO	IEYHO	SELEC	KTLEV
TOASO	DSTKF	ODINE	PSGYO	SEKUR	VANGD	CEMZY			

Tüm önerilerimize eşzamanlı olarak ulaşmak isteyenler Trademaster Mobile uygulamasında yer alan «Bildirimler» sekmesinde yer alan bildirimleri takip edebilirler.

[İş Yatırım TradeMaster Mobil - Android Apps on Google Play](#)

[TradeMaster Mobile App Store'da \(apple.com\)](#)

Bugün hareketlenmesi muhtemel hisseler

Kodu	Son	Pivot	1.Destek	2.Destek	1.Direnc	2.Direnc
ASELS	395.00	393.00	387.00	378.50	401.00	407.50
EKGYO	21.60	21.65	21.30	21.05	21.95	22.25

*Tarihi yüksek seviyelerdeki hisseler, long yönde değerlendirilmelidir. Bu hisseler geçtiğimiz günlerde de tarihi zirve yapmış veya ilk kez tarihi zirve yapıyor olabilir. Bu hisseleri elinde tutan hiçbir yatırımcı TL bazında zararda değildir. Fiyat grafiğinin (TL grafikler) sol tarafında mevcut fiyattan yüksek fiyatta maliyeti olan yatırımcı yoktur. Dolayısıyla yükselen fiyatlar, zararda olan yatırımcıların satışlarıyla karşılaşmaz, sadece kar realizasyonu yapan yatırımcılar olabilir. Bu bağlamda yükselen bir stop fiyatıyla bu kağıtlarda yatırımcı olmak çok uygun bir risk/kazanç oranı sunmaktadır.

Uyarı Notu

İşbu rapor içerisinde yer alan bilgiler, İş Yatırım Menkul Değerler A.Ş. (“İş Yatırım” veya “Şirket”) tarafından bilgilendirme amacı ile hazırlanmıştır. Yatırım bilgi, yorum ve tavsiyeleri yatırım danışmanlığı kapsamında değildir. Yatırım danışmanlığı hizmeti; aracı kurumlar, portföy yönetim şirketleri, mevduat kabul etmeyen bankalar ile müşteri arasında imzalanacak yatırım danışmanlığı sözleşmesi çerçevesinde sunulmaktadır. Burada yer alan yorum ve tavsiyeler, yorum ve tavsiyede bulunanların kişisel görüşlerine dayanmaktadır. Herhangi bir yatırım aracının alım-satım önerisi ya da getiri vaadi olarak yorumlanmamalıdır. Bu görüşler mali durumunuz ile risk ve getiri tercihlerinize uygun olmayabilir. Bu nedenle, sadece burada yer alan bilgilere dayanarak yatırım kararı verilmesi beklentilerinize uygun sonuçlar doğurmayabilir. Yatırımcılar, yatırım kararlarını kendi özel yatırım hedeflerine ve mali durumlarına göre ve gerekli gördüklerinde bağımsız danışmanların yardımıyla vermelidir.

Burada yer alan fiyatlar, veriler ve bilgilerin tam ve doğru olduğu garanti edilemez; içerik, haber verilmeksizin değiştirilebilir. Tüm veriler, İş Yatırım tarafından Borsa İstanbul A.Ş., Sermaye Piyasası Kurulu, Türkiye Cumhuriyet Merkez Bankası A.Ş. gibi kamu kurumları, çeşitli medya kuruluşları ve güvenilir olduğuna inanılan kaynaklardan alınmıştır. Bu kaynakların kullanılması nedeni ile ortaya çıkabilecek hatalardan İş Yatırım Menkul Değerler A.Ş. sorumlu değildir.

Bu rapor ve içindeki bilgiler bazı geleceğe dönük varsayımlar içermekle birlikte, bu varsayımlar kesin veya mutlak sonuçları garanti etmemektedir. Rapordaki bilgiler doğrulama, tamamlama veya değişiklik gerektirebilir. Bu doğrultuda, Şirket herhangi bir tarafa bildirimde bulunmaksızın veya izin almaksızın dilediği zaman gerekli değişiklikleri yapma hakkını saklı tutar.

Bu içeriğe ilişkin tüm telif hakları İş Yatırım Menkul Değerler A.Ş.’ye aittir. Bu içerik, açık iznimiz olmaksızın başkaları tarafından herhangi bir amaçla, kısmen veya tamamen çoğaltılamaz, dağıtılamaz, yayımlanamaz veya değiştirilemez ya da elektronik ortamda ek olarak gönderilemez. (www.isyatirim.com.tr)

Bu rapor, herhangi bir menkul kıymetinin satışı veya devralınmasına ilişkin bir teklif, davet veya yatırım yapma yönünde bir teşvik teşkil etmemektedir ve hiçbir hukuki anlaşma veya sözleşmeye dayanak oluşturmaz. Yatırımcıların, burada yer alan tüm konularla ilgili kendi araştırmalarını yapmaları ve yatırım kararlarını bu araştırmalar doğrultusunda almaları gerekmektedir. Bu raporun içeriğinin kullanımından doğabilecek zararlardan dolayı Şirket, Yönetim Kurulu Üyeleri, yöneticileri veya çalışanları sorumluluk veya yükümlülük kabul etmemektedir.

“Öneri bilgilendirmesi: İş Yatırım Menkul Değerler A.Ş.’nin (“İş Yatırım” veya “Şirket”), Borsa İstanbul A.Ş.’de (“BİST”) bünyesinde yer alan halka açık şirketler için AL, TUT ve SAT yönündeki önerileri BIST-100 endeksinin (endeks) beklenen getirisine göre değerlendirilmektedir. Tüm bu öneriler İş Yatırım Araştırma Bölümü analistleri tarafından şirketlerin ileride elde edeceği tahmin edilen karları, nakit akımları ve bilançolarına göre bağımsız olarak değerlendirilir. Ek olarak, analistler koşulların elverişsiz olduğu veya doğru değerlendirme yapmanın mümkün olmadığı durumlarda bazı hisse senetleri için geçici olarak GÖZDEN GEÇİRİLİYOR önerisi verebilirler. Münferit her şirket için yatırım önerisi sırasıyla belirtilen şu kriterlere göre değerlendirilir, İş Yatırım Hisse senedi tavsiye metodolojisi:

Artış Potansiyeli > %25 : AL ,
%10 < Artış Potansiyeli < %25 : TUT,
Artış Potansiyeli < %10 : SAT,

Her sınır değeri için analist +/- %5 kanaat kullanabilmektedir.

Teşekkürler

İŞ YATIRIM

