

Teknik Görünüm Raporu

19.06.2026

Araştırma Müdürlüğü

İŞ YATIRIM



BIST 100 Teknik Analiz Görünümü

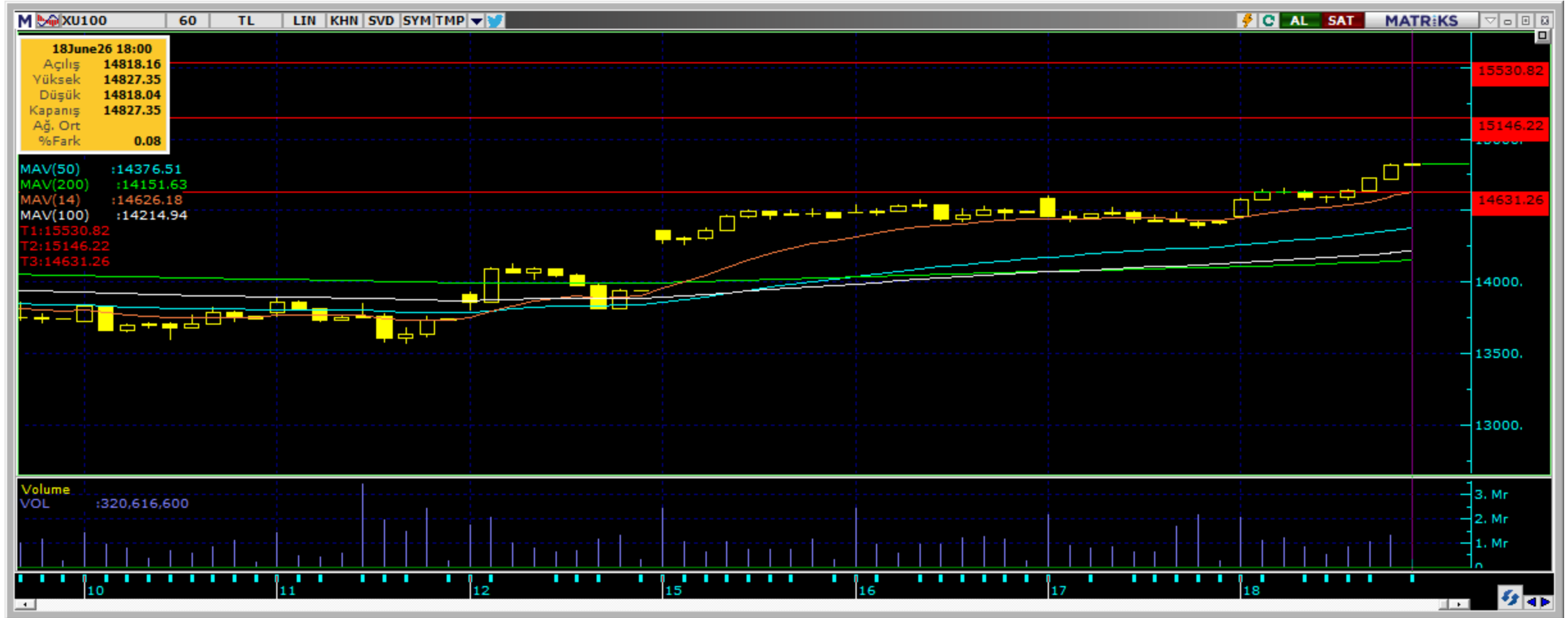

Destek Direnç Seviyeleri ve Pivot Değeri

Kodu	Son Fiyat	1 GünΔ	Pivot	1.Destek	2.Destek	1.Direnç	2.Direnç
BIST-100	14,827.35	2.82%	14,703	14,579	14,330	14,952	15,076
BIST-30	17,127.84	3.14%	16,962	16,794	16,461	17,295	17,463
BIST-50	13,309.79	3.00%	13,188	13,065	12,821	13,432	13,554

*Tablolar seans sonu kapanış rakamlarıdır. Grafik ile saat farkından kaynaklı fiyat farklılıkları olabilir.

Vadeli Endeks Kontratı Teknik Analiz Görünümü



Destek Direnç Seviyeleri ve Pivot Değeri

Kodu	Son Fiyat	1 GünΔ	Pivot	1.Destek	2.Destek	1.Direnç	2.Direnç
F_XU0300626	17,223.00	2.89%	17,063	16,878	16,532	17,409	17,594
F_XU0300826	18,056.00	2.69%	17,901	17,726	17,397	18,230	18,405
F_XU0301026	18,765.00	2.28%	18,642	18,434	18,104	18,972	19,180

*Tablolar seans sonu kapanış rakamlarıdır. Grafik ile saat farkından kaynaklı fiyat farklılıkları olabilir.

Döviz Teknik Analiz Görünümü



Destek Direnç Seviyeleri ve Pivot Değeri

Kodu	Son Fiyat	1 GünΔ	Pivot	1.Destek	2.Destek	1.Direnç	2.Direnç
F_USDTRY0626	46.7370	-0.05%	46.7590	46.7130	46.6890	46.7830	46.8290
F_USDTRY0726	47.9700	-0.04%	47.9423	47.8347	47.6993	48.0777	48.1853
F_USDTRY0826	49.2400	-0.08%	49.2467	49.2143	49.1887	49.2723	49.3047

*Tablolar seans sonu kapanış rakamlarıdır. Grafik ile saat farkından kaynaklı fiyat farklılıkları olabilir.

Piyasa Görünümü

BIST100 -1 Ay Ort.Hac. Göre Hacim Artışı Olan Hisseler (Adet)

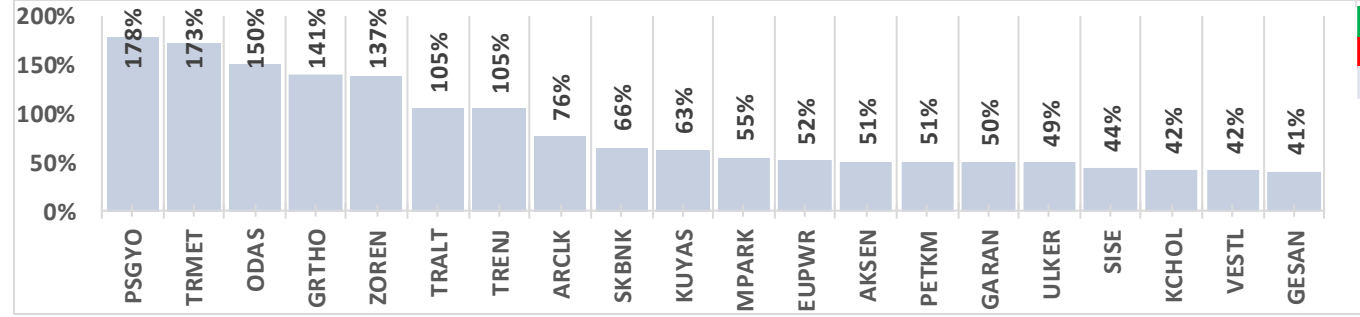

BIST-TUM Fiyatlar	
Artan	434
Azalan	154
Aynı	22

XUTUM Hisse Senetleri Piyasası Alış Satış Rakamları				
	Aracı Kurum	Net(mnTL)	Aracı Kurum	Net(mnTL)
18/06/2026	Yapi Kredi Yat.	8,014	İş Yatırım	-3,766
	Bank of America Yat.E	4,702	Destek Yat.	-1,923
	Tera Yatırım	1,729	Garanti BBVA	-1,702
	Pusula Yat.	1,147	Vakif Yat.	-1,168
	HSBC Yatırım	653	Ak Yatırım	-1,086

Vadeli Endeks Kontratı Alış Satış Rakamları				
	Aracı Kurum	Net(mn Lot)	Aracı Kurum	Net(mn Lot)
18/06/2026	Bank of America	19,048	Yapi Kredi	-7,726
	Teb Yatırım	11,049	Bulls Yat.	-7,131
	Ak Yatırım	6,092	Deniz Yatırım	-5,698
	Tacirler	4,120	Garanti BBVA	-5,460
	Yat.Finansman	2,264	QNB Finans	-4,307

Endeks Sözleşmesi Açık Pozisyon Sayıları

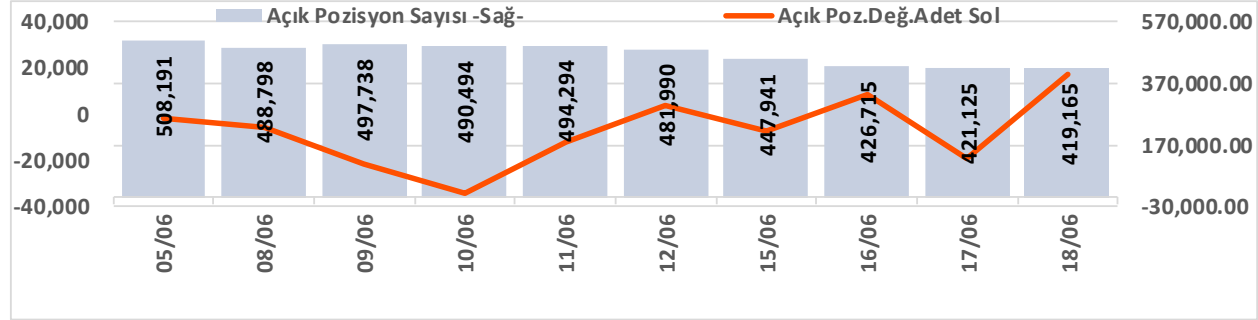

Açık Pozisyon	Hacim Adet	Fiyat Yön	Güç
Artış ↑	Artış ↑	Yukarı ↑	Güçlü
Artış ↑	Artış ↑	Aşağı ↓	Güçlü
Düşüş ↓	Düşüş ↓	Aşağı ↓	Zayıf
Düşüş ↓	Düşüş ↓	Yukarı ↑	Zayıf

Vadeli USDTRY Kontratı Alış Satış Rakamları				
	Aracı Kurum	Net(mn Lot)	Aracı Kurum	Net(mn Lot)
18/06/2026	Yapi Kredi Yat.	40,396	Bank of America	-37,285
	Nurol Yat. Bank.	36,005	Deutsche	-26,262
	İş Yatırım	24,514	Alternatif Menk.	-20,000
	Teb Yatırım	13,461	Akbank	-19,120
	Yat.Finansman	5,916	Deniz Yatırım	-5,886

Döviz Sözleşmesi Açık Pozisyon Sayıları

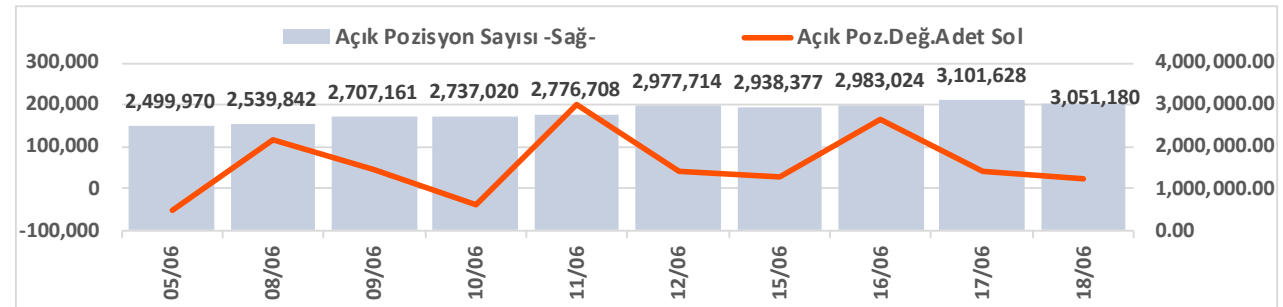

Şirketler Teknik Analiz Görünümü – Garanti Bankası



Kodu	Son	1G Değ.	Yab. %	3A Ort.H	Pivot	1.Destek	2.Destek	1.Direnç	2.Direnç
GARAN	144.00	2.13%	7.74	91.9 mn\$	143.27	141.50	139.50	145.50	147.00

*Tablolar seans sonu kapanış rakamlarıdır. Grafik ile saat farkından kaynaklı fiyat farklılıkları olabilir.

Şirketler Teknik Analiz Görünümü – Türk Hava Yolları

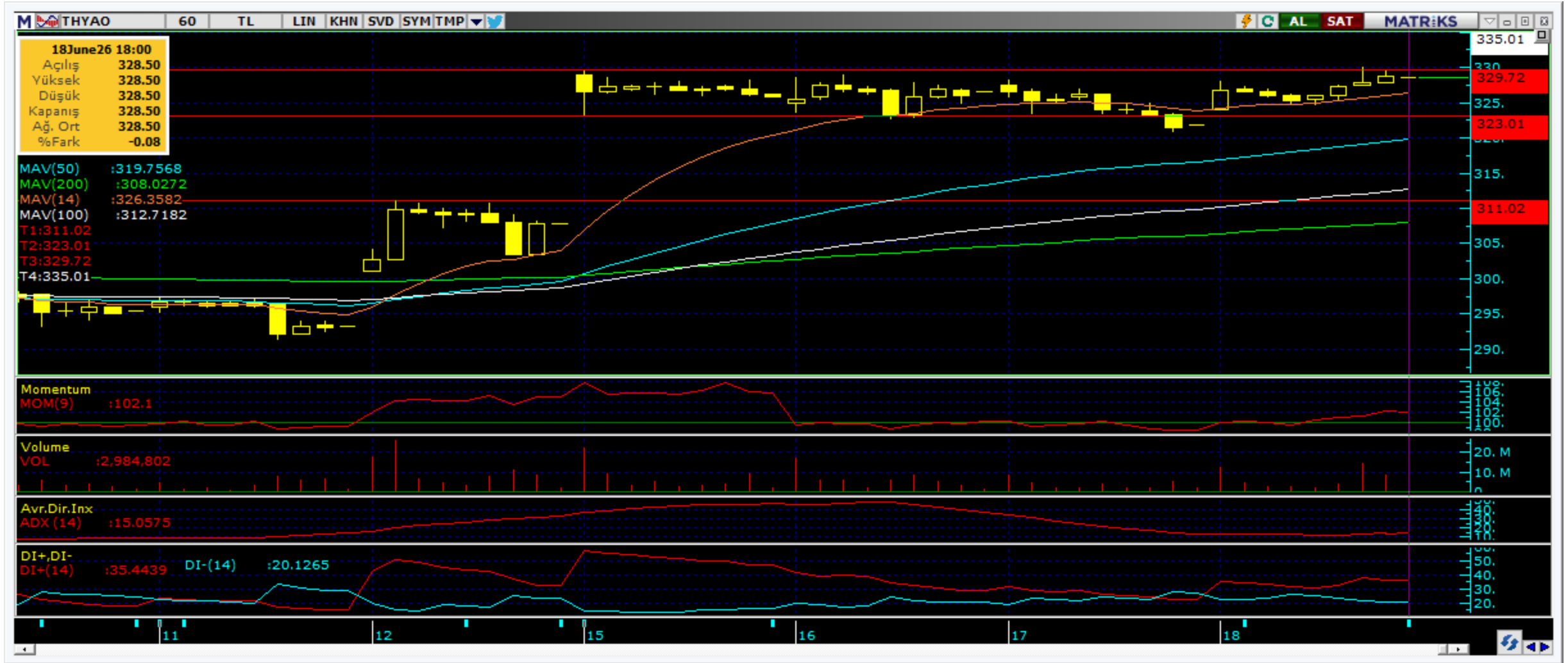

Kodu	Son	1G Değ.	Yab. %	3A Ort.H	Pivot	1.Destek	2.Destek	1.Direnç	2.Direnç
THYAO	328.50	2.10%	22.14	313.0 mn\$	327.42	325.00	321.00	331.00	333.50

*Tablolar seans sonu kapanış rakamlarıdır. Grafik ile saat farkından kaynaklı fiyat farklılıkları olabilir.

Şirketler Teknik Analiz Görünümü – İş Bankası

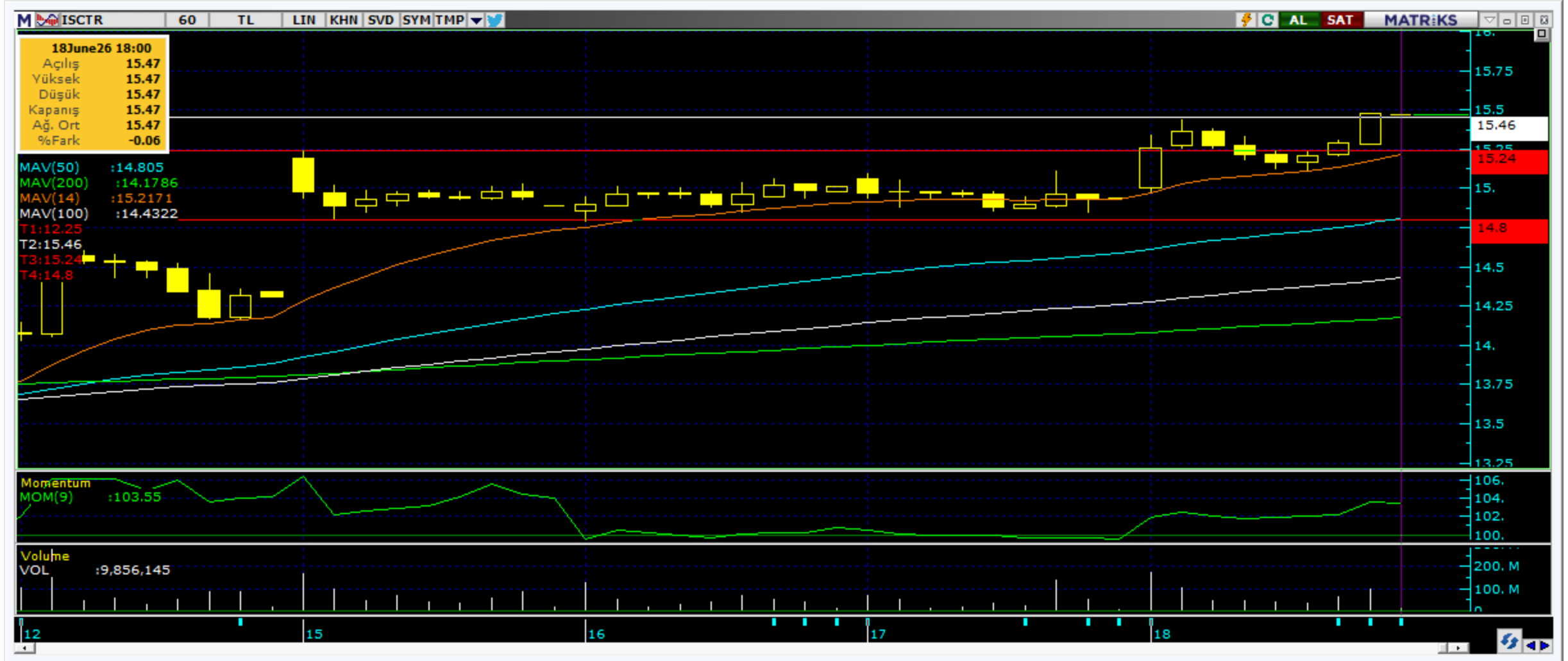

*Tablolar seans sonu kapanış rakamlarıdır. Grafik ile saat farkından kaynaklı fiyat farklılıkları olabilir.

Şirketler Teknik Analiz Görünümü – Akbank

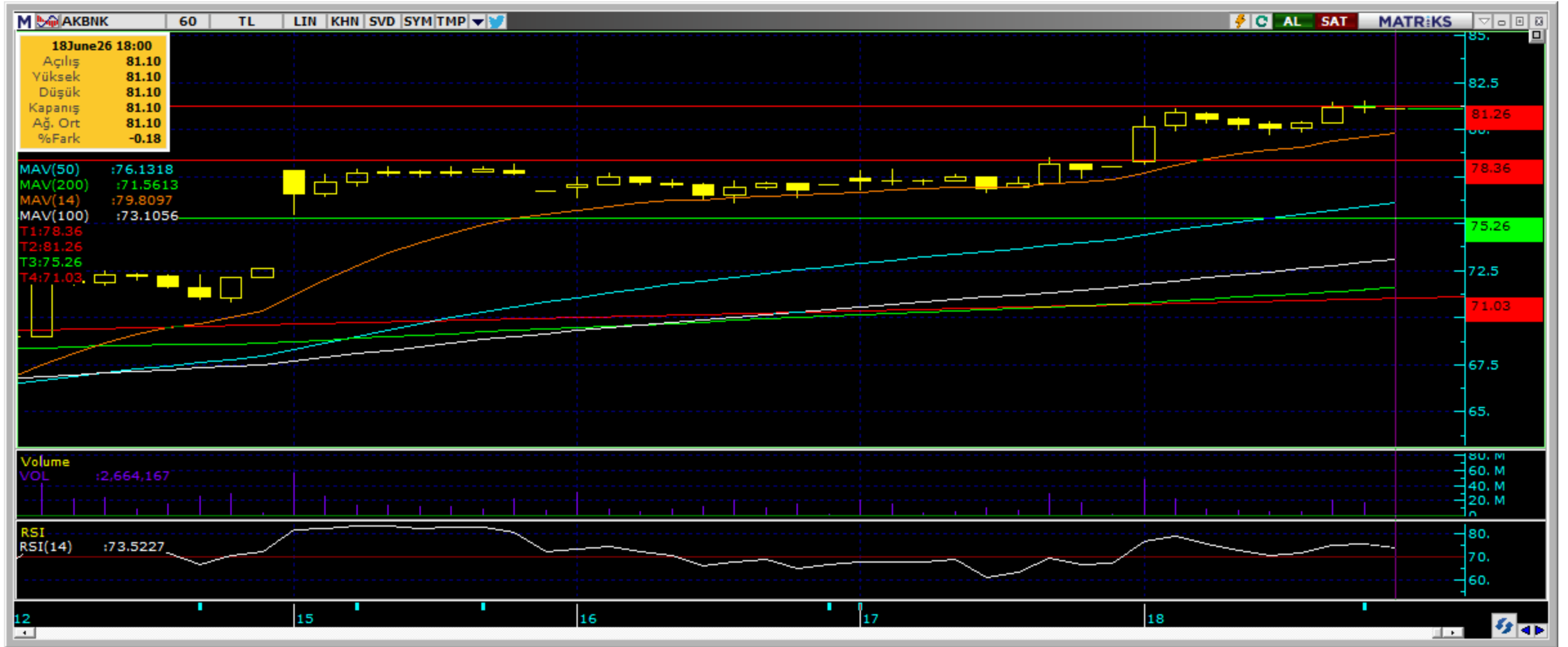

Kodu	Son	1G Değ.	Yab. %	3A Ort.H	Pivot	1.Destek	2.Destek	1.Direnç	2.Direnç
AKBNK	81.10	3.97%	52.36	210.2 mn\$	80.23	78.95	76.85	82.35	83.65

*Tablolar seans sonu kapanış rakamlarıdır. Grafik ile saat farkından kaynaklı fiyat farklılıkları olabilir.

Şirketler Teknik Analiz Görünümü – Yapı Kredi Bankası

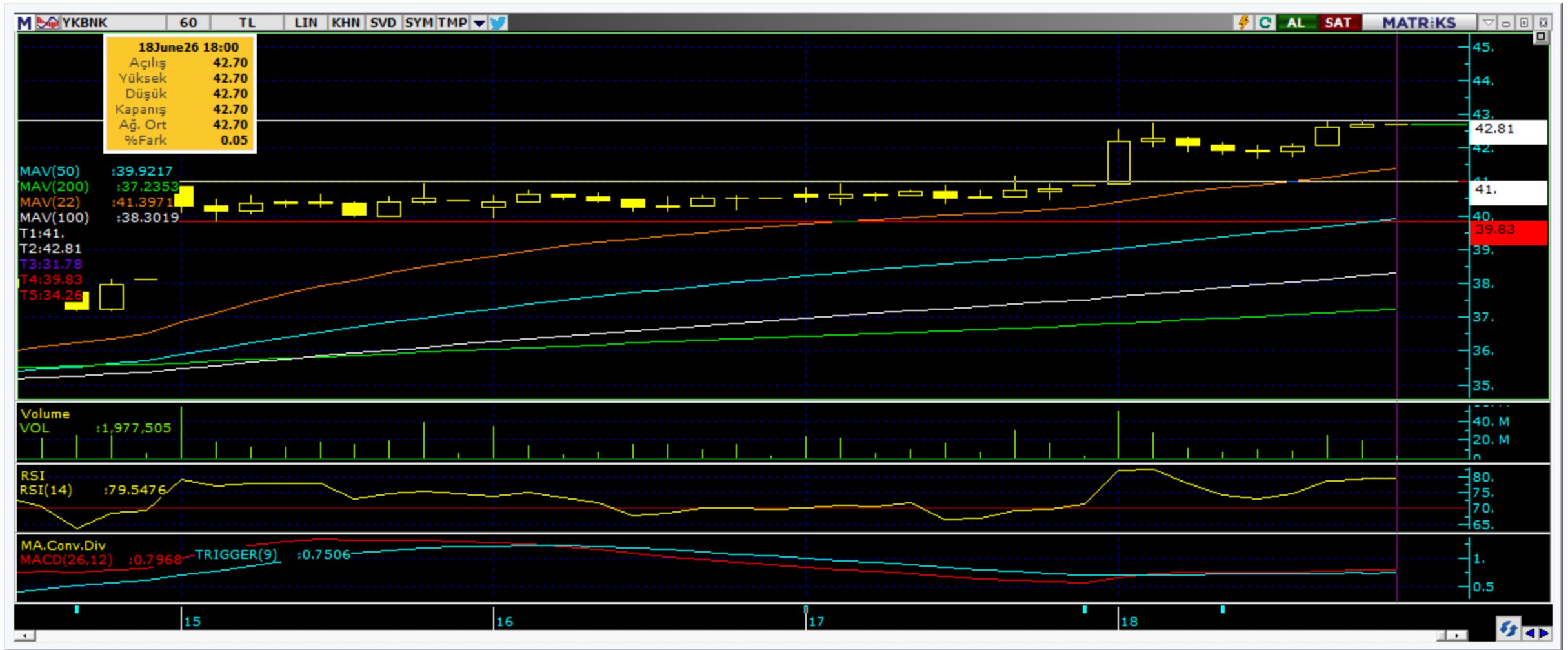

Kodu	Son	1G Değ.	Yab. %	3A Ort.H	Pivot	1.Destek	2.Destek	1.Direnç	2.Direnç
YKBNK	42.70	4.40%	35.24	135.2 mn\$	42.15	41.45	40.25	43.35	44.05

*Tablolar seans sonu kapanış rakamlarıdır. Grafik ile saat farkından kaynaklı fiyat farklılıkları olabilir.

Şirketler Teknik Analiz Görünümü – Vakıfbank



Kodu	Son	1G Değ.	Yab. %	3A Ort.H	Pivot	1.Destek	2.Destek	1.Direnç	2.Direnç
VAKBN	35.16	3.05%	2.49	37.0 mn\$	34.95	34.45	33.75	35.65	36.15

*Tablolar seans sonu kapanış rakamlarıdır. Grafik ile saat farkından kaynaklı fiyat farklılıkları olabilir.

Şirketler Teknik Analiz Görünümü – Halkbank



Kodu	Son	1G Değ.	Yab. %	3A Ort.H	Pivot	1.Destek	2.Destek	1.Direnç	2.Direnç
HALKB	49.10	1.24%	0.56	51.7 mn\$	49.39	48.25	47.45	50.20	51.35

*Tablolar seans sonu kapanış rakamlarıdır. Grafik ile saat farkından kaynaklı fiyat farklılıkları olabilir.

Şirketler Teknik Analiz Görünümü – Emlak Konut GYO

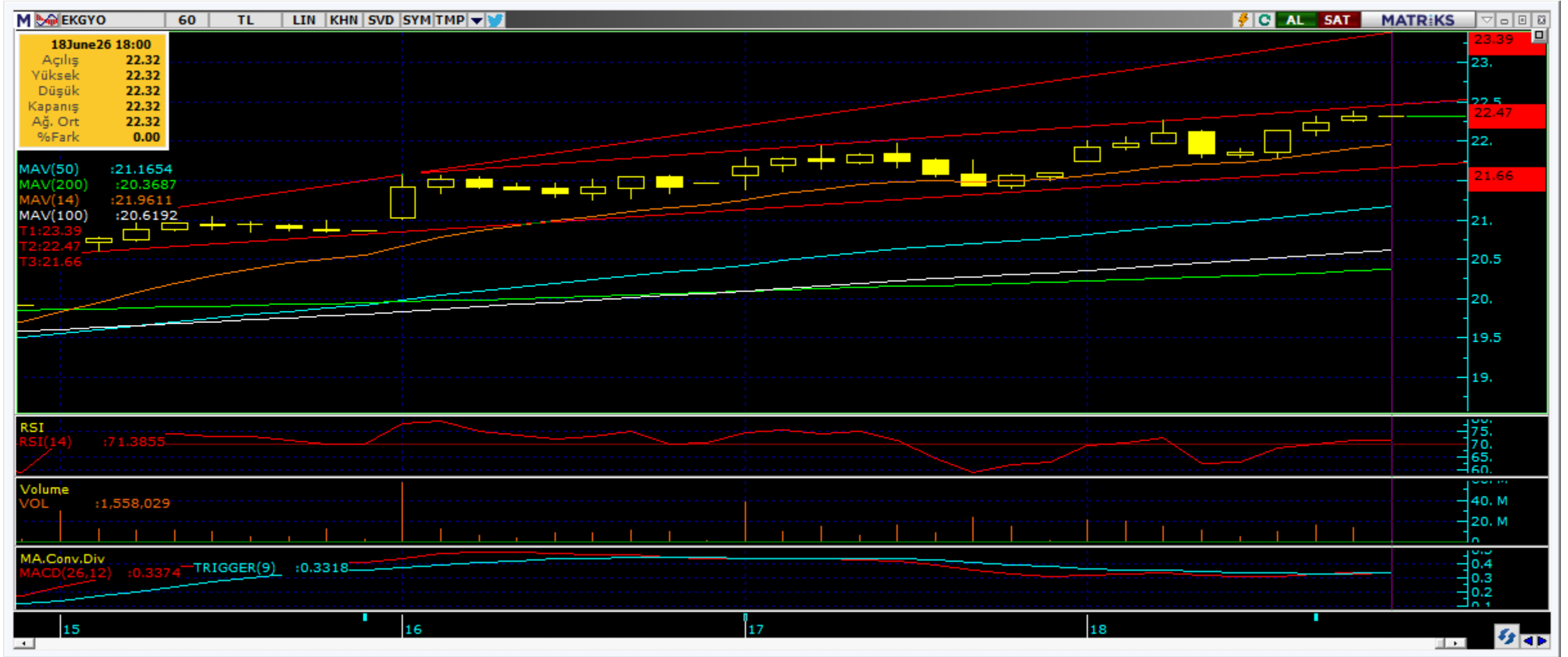

Kodu	Son	1G Değ.	Yab. %	3A Ort.H	Pivot	1.Destek	2.Destek	1.Direnç	2.Direnç
EKGYO	22.32	3.33%	26.86	47.2 mn\$	22.14	21.90	21.50	22.55	22.80

*Tablolar seans sonu kapanış rakamlarıdır. Grafik ile saat farkından kaynaklı fiyat farklılıkları olabilir.

Şirketler Teknik Analiz Görünümü – Turkcell İletişim



Kodu	Son	1G Değ.	Yab. %	3A Ort.H	Pivot	1.Destek	2.Destek	1.Direnc	2.Direnc
TCELL	116.00	3.48%	74.13	50.3 mn\$	114.83	113.50	111.00	117.50	118.50

*Tablolar seans sonu kapanış rakamlarıdır. Grafik ile saat farkından kaynaklı fiyat farklılıkları olabilir.

Şirketler Teknik Analiz Görünümü – Enka İnşaat



Kodu	Son	1G Değ.	Yab. %	3A Ort.H	Pivot	1.Destek	2.Destek	1.Direnç	2.Direnç
ENKAI	94.30	1.78%	27.12	23.4 mn\$	93.78	92.90	91.55	95.15	96.05

*Tablolar seans sonu kapanış rakamlarıdır. Grafik ile saat farkından kaynaklı fiyat farklılıkları olabilir.



Şirketler Teknik Analiz Görünümü – Koç Holding



Kodu	Son	1G Değ.	Yab. %	3A Ort.H	Pivot	1.Destek	2.Destek	1.Direnç	2.Direnç
KCHOL	199.70	2.04%	48.71	91.6 mn\$	198.37	197.00	194.50	201.00	202.50

*Tablolar seans sonu kapanış rakamlarıdır. Grafik ile saat farkından kaynaklı fiyat farklılıkları olabilir.

Şirketler Teknik Analiz Görünümü – Anadolu Grubu Holding



Kodu	Son	1G Değ.	Yab. %	3A Ort.H	Pivot	1.Destek	2.Destek	1.Direnç	2.Direnç
AGHOL	34.34	1.84%	26.59	3.7 mn\$	34.04	33.70	33.05	34.70	35.00

*Tablolar seans sonu kapanış rakamlarıdır. Grafik ile saat farkından kaynaklı fiyat farklılıkları olabilir.

Şirketler Teknik Analiz Görünümü – Arçelik



Kodu	Son	1G Değ.	Yab. %	3A Ort.H	Pivot	1.Destek	2.Destek	1.Direnç	2.Direnç
ARCLK	103.80	0.19%	17.23	5.5 mn\$	103.73	102.50	101.50	105.00	106.00

*Tablolar seans sonu kapanış rakamlarıdır. Grafik ile saat farkından kaynaklı fiyat farklılıkları olabilir.

Şirketler Teknik Analiz Görünümü – Alarko Holding



Kodu	Son	1G Değ.	Yab. %	3A Ort.H	Pivot	1.Destek	2.Destek	1.Direnç	2.Direnç
ALARK	102.90	2.18%	14.11	12.8 mn\$	101.93	101.00	99.05	104.00	105.00

*Tablolar seans sonu kapanış rakamlarıdır. Grafik ile saat farkından kaynaklı fiyat farklılıkları olabilir.

Şirketler Teknik Analiz Görünümü – Sabancı Holding



Kodu	Son	1G Değ.	Yab. %	3A Ort.H	Pivot	1.Destek	2.Destek	1.Direnç	2.Direnç
SAHOL	102.50	2.71%	34.37	71.0 mn\$	102.00	100.50	98.90	104.00	105.00

*Tablolar seans sonu kapanış rakamlarıdır. Grafik ile saat farkından kaynaklı fiyat farklılıkları olabilir.



Şirketler Teknik Analiz Görünümü – Mavi Giyim



Kodu	Son	1G Değ.	Yab. %	3A Ort.H	Pivot	1.Destek	2.Destek	1.Direnç	2.Direnç
MAVI	42.00	-0.33%	46.31	5.9 mn\$	42.05	41.50	41.05	42.55	43.05

*Tablolar seans sonu kapanış rakamlarıdır. Grafik ile saat farkından kaynaklı fiyat farklılıkları olabilir.

Şirketler Teknik Analiz Görünümü – Şok Market



Kodu	Son	1G Değ.	Yab. %	3A Ort.H	Pivot	1.Destek	2.Destek	1.Direnç	2.Direnç
SOKM	49.40	1.40%	36.46	9.9 mn\$	49.35	48.90	48.35	49.85	50.35

*Tablolar seans sonu kapanış rakamlarıdır. Grafik ile saat farkından kaynaklı fiyat farklılıkları olabilir.

Şirketler Teknik Analiz Görünümü – Medical Park



Kodu	Son	1G Değ.	Yab. %	3A Ort.H	Pivot	1.Destek	2.Destek	1.Direnç	2.Direnç
MPARK	442.50	3.81%	47.03	7.1 mn\$	441.33	434.50	426.50	449.50	456.50

*Tablolar seans sonu kapanış rakamlarıdır. Grafik ile saat farkından kaynaklı fiyat farklılıkları olabilir.



Bugün hareketlenmesi muhtemel hisseler ↑ ENKAI



Kodu	Son	Yab. %	Pivot	1.Destek	2.Destek	1.Direnç	2.Direnç	1 Ay Ort.Hac.(Adet) / Son	Fark
ENKAI	94.30	27.12	93.78	92.90	91.55	95.15	96.05	11.2 mn / 14.6 mn	▲ 31%

*Tablolar seans sonu kapanış rakamlarıdır. Grafik ile saat farkından kaynaklı fiyat farklılıkları olabilir.

Bugün hareketlenmesi muhtemel hisseler ↑ TAVHL



Kodu	Son	Yab. %	Pivot	1.Destek	2.Destek	1.Direnç	2.Direnç	1 Ay Ort.Hac.(Adet) / Son	Fark
TAVHL	304.50	68.67	304.25	300.50	296.50	308.00	312.00	4.6 mn / 4.1 mn	▼ -10%

*Tablolar seans sonu kapanış rakamlarıdır. Grafik ile saat farkından kaynaklı fiyat farklılıkları olabilir.

Şirketler Teknik Analiz Görünümü – BIST 30 Seviyeler

Kodu	Son	1G Değ.	Yab. %	3A Ort.H	Pivot	1.Destek	2.Destek	1.Direnç	2.Direnç
AEFES	21.52	2.18%	45.09	18.1 mn\$	21.37	21.05	20.65	21.80	22.10
AKBNK	81.10	3.97%	52.36	210.2 mn\$	80.23	78.95	76.85	82.35	83.65
ASELS	410.75	3.99%	56.35	216.8 mn\$	404.42	396.50	382.00	419.00	427.00
ASTOR	300.00	5.63%	70.81	225.4 mn\$	293.67	287.50	274.50	306.50	312.50
BIMAS	391.75	2.42%	47.05	79.9 mn\$	387.33	383.00	374.00	396.00	400.50
DSTKF	3,072.50	7.06%	7.06	39.9 mn\$	2,998.33	2,919.00	2,766.00	3,151.50	3,231.00
EKGYO	22.32	3.33%	26.86	47.2 mn\$	22.14	21.90	21.50	22.55	22.80
ENKAI	94.30	1.78%	27.12	23.4 mn\$	93.78	92.90	91.55	95.15	96.05
EREGL	40.00	1.52%	26.99	131.4 mn\$	39.91	39.50	39.00	40.40	40.85
FROTO	91.85	2.57%	28.77	48.0 mn\$	90.98	90.05	88.30	92.75	93.70
GARAN	144.00	2.13%	7.74	91.9 mn\$	143.27	141.50	139.50	145.50	147.00
GUBRF	515.50	1.88%	12.51	23.5 mn\$	513.83	505.50	496.00	523.50	532.00
ISCTR	15.47	3.55%	32.76	166.5 mn\$	15.31	15.15	14.80	15.65	15.80
KCHOL	199.70	2.04%	48.71	91.6 mn\$	198.37	197.00	194.50	201.00	202.50
KRDMD	40.42	2.54%	15.89	54.9 mn\$	40.30	39.80	39.20	40.90	41.40
MGROS	698.00	2.50%	44.47	32.8 mn\$	693.00	687.50	677.00	703.50	709.00
PETKM	20.42	1.69%	15.10	50.2 mn\$	20.22	19.90	19.35	20.75	21.10
PGSUS	184.70	2.61%	10.97	52.8 mn\$	183.87	183.00	181.00	185.50	187.00
SAHOL	102.50	2.71%	34.37	71.0 mn\$	102.00	100.50	98.90	104.00	105.00
SASA	2.78	1.46%	14.97	259.2 mn\$	2.78	2.74	2.71	2.81	2.85
SISE	47.40	5.57%	11.66	68.2 mn\$	46.65	45.90	44.40	48.15	48.90
TAVHL	304.50	1.42%	68.67	22.6 mn\$	304.25	300.50	296.50	308.00	312.00
TCELL	116.00	3.48%	74.13	50.3 mn\$	114.83	113.50	111.00	117.50	118.50
THYAO	328.50	2.10%	22.14	313.0 mn\$	327.42	325.00	321.00	331.00	333.50
TOASO	332.00	0.84%	30.69	21.3 mn\$	329.58	326.50	321.00	335.00	338.50
TRALT	51.80	8.23%	29.82	116.0 mn\$	50.51	48.50	45.25	53.80	55.80
TTKOM	64.00	2.48%	40.80	29.6 mn\$	63.60	63.10	62.20	64.50	65.00
TUPRS	224.10	-1.15%	41.55	173.9 mn\$	224.73	222.00	219.50	227.00	230.00
VAKBN	35.16	3.05%	2.49	37.0 mn\$	34.95	34.45	33.75	35.65	36.15
YKBNK	42.70	4.40%	35.24	135.2 mn\$	42.15	41.45	40.25	43.35	44.05

Kısa Vadeli İşlem Önerilerinin Perf./ Raporlar / Tarihi Zirveler

Tarih sıralamasına göre son 10 tane işlem önerimiz ve performansları aşağıdaki tabloda gösterilmektedir.

	Öneri	Öneri Tarihi	AL	SAT	Acilis Fiyat (₺)	Hedef Fiyat (TL)	Hedef %	Stop Fiyat (₺)	Stop %	Kapanis Fiyat (₺)	Kapanış Tarihi	Getiri/ Zarar	Gün Sayısı	Öneri Durumu	
Kısa Vadeli İşlem Önerileri	Hisse	15/06/2026	ENJSA		109.20	111.30	1.9%	108.3	-0.8%	108.30	16/06/2026	-0.8%	1	Kapalı	
	Hisse	16/06/2026	EKGYO		21.24	21.64	1.9%	21.06	-0.8%	21.64	17/06/2026	1.9%	1	Kapalı	
	Hisse	16/06/2026	AKBNK		77.00	78.45	1.9%	76.35	-0.8%	76.35	16/06/2026	-0.8%	0	Kapalı	
	Hisse	16/06/2026	TRALT		47.14	48.00	1.8%	46.74	-0.8%	46.74	16/06/2026	-0.8%	0	Kapalı	
	Hisse	16/06/2026	TAVHL		299.75	305.50	1.9%	297.25	-0.8%	297.25	16/06/2026	-0.8%	0	Kapalı	
	Hisse	16/06/2026	ENKAI		94.80	96.55	1.8%	94	-0.8%	94.00	16/06/2026	-0.8%	0	Kapalı	
	Hisse	16/06/2026	TRALT		47.12	47.98	1.8%	46.72	-0.8%	48.10	16/06/2026	2.1%	0	Kapalı	
	Hisse	16/06/2026	THYAO		326.00	332.00	1.8%	323.25	-0.8%	323.25	16/06/2026	-0.8%	0	Kapalı	
	Hisse	16/06/2026	AGHOL		34.00	34.64	1.9%	33.72	-0.8%	33.72	17/06/2026	-0.8%	1	Kapalı	
	Hisse	16/06/2026	KCHOL		200.20	203.90	1.8%	198.5	-0.8%	198.50	17/06/2026	-0.8%	1	Kapalı	
Orta Vadeli İşlem Önerileri	Hisse	20/04/2026	BIMAS		378.50	435.50	15.1%	359.75	-5.0%	417.75	14/05/2026	10.4%	24	Kapalı	
	Hisse	22/04/2026	SELEC		88.85	102.20	15.0%	84.45	-5.0%	96.55	27/04/2026	8.7%	5	Kapalı	
	Hisse	22/04/2026	EREGL		32.52	37.42	15.1%	30.92	-4.9%	37.40	05/05/2026	15.0%	13	Kapalı	
	Hisse	04/05/2026	CCOLA		75.90	87.35	15.1%	72.15	-4.9%	83.00	06/05/2026	9.4%	2	Kapalı	
	Hisse	04/05/2026	ASTOR		292.25	336.50	15.1%	275	-5.9%	336.50	12/05/2026	15.1%	8	Kapalı	
	Hisse	05/05/2026	SASA		3.17	3.66	15.5%	2.99	-5.7%	2.99	13/05/2026	-5.7%	8	Kapalı	
	Hisse	05/05/2026	AKSEN		87.10	100.20	15.0%	81.9	-6.0%						Açık
	Hisse	11/05/2026	SELEC		114.40	131.70	15.1%	108.8	-4.9%	108.80	14/05/2026	-4.9%	3	Kapalı	
	Hisse	01/06/2026	BALUS		14.00	16.11	15.1%	13.31	-4.9%						Açık
	Hisse	15/06/2026	KCAER		15.38	17.70	15.1%	14.62	-4.9%						Açık

Zirve Kapanışı Yapan BIST Hisseleri

ANELE ARMGD BIGEN DSTKF GLYHO IEYHO KERVN HEDEF SANEL SEKUR
SKBNK KTLEV YGGYO SELEC TOASO VANGD BRMEN

Tüm önerilerimize eşzamanlı olarak ulaşmak isteyenler Trademaster Mobile uygulamasında yer alan «Bildirimler» sekmesinde yer alan bildirimleri takip edebilirler.

[İş Yatırım TradeMaster Mobil - Android Apps on Google Play](#)

[TradeMaster Mobile App Store'da \(apple.com\)](#)

Bugün hareketlenmesi muhtemel hisseler

Kodu	Son	Pivot	1.Destek	2.Destek	1.Direnc	2.Direnc
TAVHL	304.50	304.25	300.50	296.50	308.00	312.00
ENKAI	94.30	93.78	92.90	91.55	95.15	96.05

*Tarihi yüksek seviyelerdeki hisseler, long yönde değerlendirilmelidir. Bu hisseler geçtiğimiz günlerde de tarihi zirve yapmış veya ilk kez tarihi zirve yapıyor olabilir. Bu hisseleri elinde tutan hiçbir yatırımcı TL bazında zararda değildir. Fiyat grafiğinin (TL grafikler) sol tarafında mevcut fiyattan yüksek fiyatta maliyeti olan yatırımcı yoktur. Dolayısıyla yükselen fiyatlar, zararda olan yatırımcıların satışlarıyla karşılaşmaz, sadece kar realizasyonu yapan yatırımcılar olabilir. Bu bağlamda yükselen bir stop fiyatıyla bu kağıtlarda yatırımcı olmak çok uygun bir risk/kazanç oranı sunmaktadır.

Uyarı Notu

İşbu rapor içerisinde yer alan bilgiler, İş Yatırım Menkul Değerler A.Ş. (“İş Yatırım” veya “Şirket”) tarafından bilgilendirme amacı ile hazırlanmıştır. Yatırım bilgi, yorum ve tavsiyeleri yatırım danışmanlığı kapsamında değildir. Yatırım danışmanlığı hizmeti; aracı kurumlar, portföy yönetim şirketleri, mevduat kabul etmeyen bankalar ile müşteri arasında imzalanacak yatırım danışmanlığı sözleşmesi çerçevesinde sunulmaktadır. Burada yer alan yorum ve tavsiyeler, yorum ve tavsiyede bulunanların kişisel görüşlerine dayanmaktadır. Herhangi bir yatırım aracının alım-satım önerisi ya da getiri vaadi olarak yorumlanmamalıdır. Bu görüşler mali durumunuz ile risk ve getiri tercihlerinize uygun olmayabilir. Bu nedenle, sadece burada yer alan bilgilere dayanarak yatırım kararı verilmesi beklentilerinize uygun sonuçlar doğurmayabilir. Yatırımcılar, yatırım kararlarını kendi özel yatırım hedeflerine ve mali durumlarına göre ve gerekli gördüklerinde bağımsız danışmanların yardımıyla vermelidir.

Burada yer alan fiyatlar, veriler ve bilgilerin tam ve doğru olduğu garanti edilemez; içerik, haber verilmeksizin değiştirilebilir. Tüm veriler, İş Yatırım tarafından Borsa İstanbul A.Ş., Sermaye Piyasası Kurulu, Türkiye Cumhuriyet Merkez Bankası A.Ş. gibi kamu kurumları, çeşitli medya kuruluşları ve güvenilir olduğuna inanılan kaynaklardan alınmıştır. Bu kaynakların kullanılması nedeni ile ortaya çıkabilecek hatalardan İş Yatırım Menkul Değerler A.Ş. sorumlu değildir.

Bu rapor ve içindeki bilgiler bazı geleceğe dönük varsayımlar içermekle birlikte, bu varsayımlar kesin veya mutlak sonuçları garanti etmemektedir. Rapordaki bilgiler doğrulama, tamamlama veya değişiklik gerektirebilir. Bu doğrultuda, Şirket herhangi bir tarafa bildirimde bulunmaksızın veya izin almaksızın dilediği zaman gerekli değişiklikleri yapma hakkını saklı tutar.

Bu içeriğe ilişkin tüm telif hakları İş Yatırım Menkul Değerler A.Ş.’ye aittir. Bu içerik, açık iznimiz olmaksızın başkaları tarafından herhangi bir amaçla, kısmen veya tamamen çoğaltılamaz, dağıtılamaz, yayımlanamaz veya değiştirilemez ya da elektronik ortamda ek olarak gönderilemez. (www.isyatirim.com.tr)

Bu rapor, herhangi bir menkul kıymetinin satışı veya devralınmasına ilişkin bir teklif, davet veya yatırım yapma yönünde bir teşvik teşkil etmemektedir ve hiçbir hukuki anlaşma veya sözleşmeye dayanak oluşturmaz. Yatırımcıların, burada yer alan tüm konularla ilgili kendi araştırmalarını yapmaları ve yatırım kararlarını bu araştırmalar doğrultusunda almaları gerekmektedir. Bu raporun içeriğinin kullanımından doğabilecek zararlardan dolayı Şirket, Yönetim Kurulu Üyeleri, yöneticileri veya çalışanları sorumluluk veya yükümlülük kabul etmemektedir.

“Öneri bilgilendirmesi: İş Yatırım Menkul Değerler A.Ş.’nin (“İş Yatırım” veya “Şirket”), Borsa İstanbul A.Ş.’de (“BİST”) bünyesinde yer alan halka açık şirketler için AL, TUT ve SAT yönündeki önerileri BIST-100 endeksinin (endeks) beklenen getirisine göre değerlendirilmektedir. Tüm bu öneriler İş Yatırım Araştırma Bölümü analistleri tarafından şirketlerin ileride elde edeceği tahmin edilen karları, nakit akımları ve bilançolarına göre bağımsız olarak değerlendirilir. Ek olarak, analistler koşulların elverişsiz olduğu veya doğru değerlendirme yapmanın mümkün olmadığı durumlarda bazı hisse senetleri için geçici olarak GÖZDEN GEÇİRİLİYOR önerisi verebilirler. Münferit her şirket için yatırım önerisi sırasıyla belirtilen şu kriterlere göre değerlendirilir, İş Yatırım Hisse senedi tavsiye metodolojisi:

Artış Potansiyeli > %25 : AL ,
%10 < Artış Potansiyeli < %25 : TUT,
Artış Potansiyeli < %10 : SAT,

Her sınır değeri için analist +/- %5 kanaat kullanabilmektedir.

Teşekkürler

İŞ YATIRIM

