

Teknik Görünüm Raporu

24.06.2026

Arařtırma Müdürlüğü

İŐ YATIRIM



BIST 100 Teknik Analiz Görünümü



Destek Direnç Seviyeleri ve Pivot Değeri

Kodu	Son Fiyat	1 GünΔ	Pivot	1.Destek	2.Destek	1.Direnç	2.Direnç
BIST-100	14,539.61	-1.29%	14,552	14,455	14,370	14,637	14,734
BIST-30	16,819.06	-1.18%	16,815	16,709	16,599	16,925	17,031
BIST-50	13,049.29	-1.23%	13,050	12,968	12,886	13,132	13,214

*Tablolar seans sonu kapanış rakamlarıdır. Grafik ile saat farkından kaynaklı fiyat farklılıkları olabilir.

Vadeli Endeks Kontratı Teknik Analiz Görünümü



Destek Direnç Seviyeleri ve Pivot Değeri

Kodu	Son Fiyat	1 GünΔ	Pivot	1.Destek	2.Destek	1.Direnç	2.Direnç
F_XU0300626	16,850.00	-1.46%	16,859	16,728	16,605	16,982	17,113
F_XU0300826	17,649.00	-1.56%	17,670	17,529	17,408	17,791	17,932
F_XU0301026	18,480.00	-1.12%	18,465	18,382	18,284	18,563	18,646

*Tablolar seans sonu kapanış rakamlarıdır. Grafik ile saat farkından kaynaklı fiyat farklılıkları olabilir.

Döviz Teknik Analiz Görünümü



Destek Direnç Seviyeleri ve Pivot Değeri

Kodu	Son Fiyat	1 GünΔ	Pivot	1.Destek	2.Destek	1.Direnç	2.Direnç
F_USDTRY0626	46.6870	-0.05%	46.6930	46.6690	46.6510	46.7110	46.7350
F_USDTRY0726	47.9300	-0.05%	47.9350	47.9190	47.9080	47.9460	47.9620
F_USDTRY0826	49.2120	0.00%	49.2060	49.1850	49.1580	49.2330	49.2540

*Tablolar seans sonu kapanış rakamlarıdır. Grafik ile saat farkından kaynaklı fiyat farklılıkları olabilir.

Piyasa Görünümü

BIST100 -1 Ay Ort.Hac. Göre Hacim Artışı Olan Hisseler (Adet)

XUTUM Hisse Senetleri Piyasası Alış Satış Rakamları					
Aracı Kurum		Net(mnTL)	Aracı Kurum		Net(mnTL)
23/06/2026	Tera Yatirim	3,029	A1 Capital Menkul	-1,575	
	Destek Yat.	976	Gedik Yatirim	-1,211	
	Pusula Yat.	831	Bank of America Yat.İ	-1,146	
	Bulls Yatirim	620	HSBC Yatirim	-1,091	
	Garanti BBVA	467	Ak Yatirim	-970	

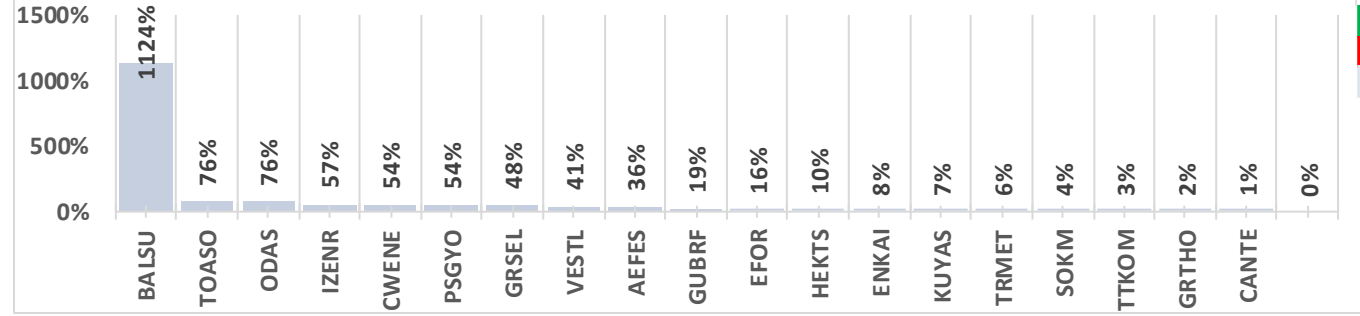

BIST-TUM Fiyatlar	
Artan	197
Azalan	391
Aynı	22

Endeks Sözleşmesi Açık Pozisyon Sayıları

Vadeli Endeks Kontratı Alış Satış Rakamları					
Aracı Kurum		Net(mn Lot)	Aracı Kurum		Net(mn Lot)
23/06/2026	Bank of America	9,353	Teb Yatirim	-10,492	
	Ak Yatirim	7,993	Yapi Kredi	-3,231	
	Bulls Yat.	3,132	HSBC Yatirim	-2,524	
	Meksa Yatirim	1,660	Tacirler	-1,733	
	Deniz Yatirim	1,485	Yat.Finansman	-1,690	

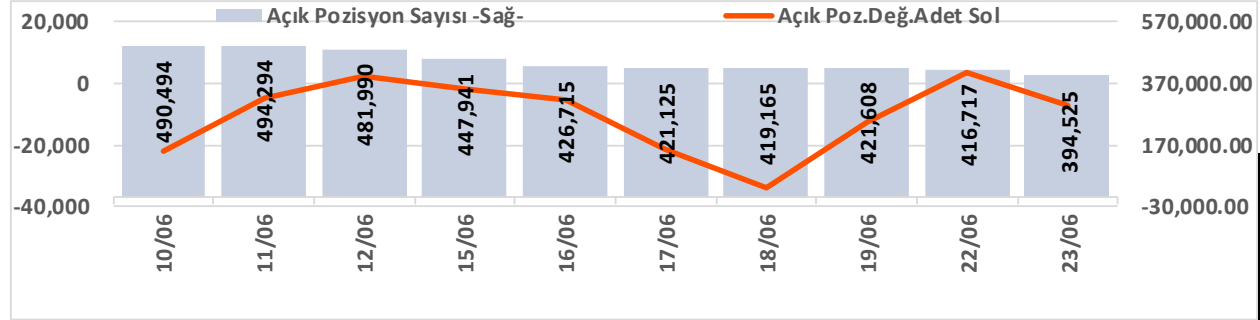

Açık Pozisyon	Hacim Adet	Fiyat Yön	Güç
Artış ↑	Artış ↑	Yukarı ↑	Güçlü
Artış ↑	Artış ↑	Aşağı ↓	Güçlü
Düşüş ↓	Düşüş ↓	Aşağı ↓	Zayıf
Düşüş ↓	Düşüş ↓	Yukarı ↑	Zayıf

Döviz Sözleşmesi Açık Pozisyon Sayıları

Vadeli USDTRY Kontratı Alış Satış Rakamları					
Aracı Kurum		Net(mn Lot)	Aracı Kurum		Net(mn Lot)
23/06/2026	Yapi Kredi Yat.	67,308	Bank of America	-50,346	
	Marbas Menkul	10,062	Destek Yat. Bank.	-31,256	
	Burgan Yatirim	10,000	Deutsche	-22,251	
	Yat.Finansman	8,917	Seker Yatirim	-10,000	
	Garanti BBVA	7,871	Yapi Kredi Bank	-4,400	

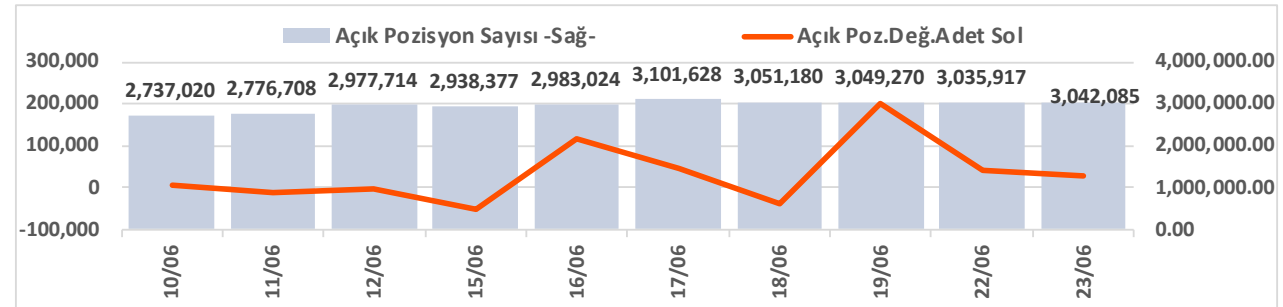

Şirketler Teknik Analiz Görünümü – Garanti Bankası



Kodu	Son	1G Değ.	Yab. %	3A Ort.H	Pivot	1.Destek	2.Destek	1.Direnç	2.Direnç
GARAN	140.70	-2.09%	7.98	91.6 mn\$	141.20	139.00	137.50	143.00	145.00

*Tablolar seans sonu kapanış rakamlarıdır. Grafik ile saat farkından kaynaklı fiyat farklılıkları olabilir.

Şirketler Teknik Analiz Görünümü – Türk Hava Yolları



Kodu	Son	1G Değ.	Yab. %	3A Ort.H	Pivot	1.Destek	2.Destek	1.Direnç	2.Direnç
THYAO	325.00	0.08%	22.70	314.4 mn\$	324.58	322.00	319.00	327.50	330.50

*Tablolar seans sonu kapanış rakamlarıdır. Grafik ile saat farkından kaynaklı fiyat farklılıkları olabilir.

Şirketler Teknik Analiz Görünümü – İş Bankası



Kodu	Son	1G Değ.	Yab. %	3A Ort.H	Pivot	1.Destek	2.Destek	1.Direnç	2.Direnç
ISCTR	15.18	-1.56%	33.26	162.9 mn\$	15.22	14.95	14.75	15.45	15.70

*Tablolar seans sonu kapanış rakamlarıdır. Grafik ile saat farkından kaynaklı fiyat farklılıkları olabilir.

Şirketler Teknik Analiz Görünümü – Akbank



Kodu	Son	1G Değ.	Yab. %	3A Ort.H	Pivot	1.Destek	2.Destek	1.Direnç	2.Direnç
AKBNK	80.50	-1.83%	52.77	207.1 mn\$	80.68	79.50	78.55	81.65	82.85

*Tablolar seans sonu kapanış rakamlarıdır. Grafik ile saat farkından kaynaklı fiyat farklılıkları olabilir.

Şirketler Teknik Analiz Görünümü – Yapı Kredi Bankası



Kodu	Son	1G Değ.	Yab. %	3A Ort.H	Pivot	1.Destek	2.Destek	1.Direnç	2.Direnç
YKBNK	42.88	-2.19%	35.32	134.4 mn\$	43.11	42.25	41.65	43.75	44.55

*Tablolar seans sonu kapanış rakamlarıdır. Grafik ile saat farkından kaynaklı fiyat farklılıkları olabilir.

Şirketler Teknik Analiz Görünümü – Vakıfbank



Kodu	Son	1G Değ.	Yab. %	3A Ort.H	Pivot	1.Destek	2.Destek	1.Direnç	2.Direnç
VAKBN	33.74	-3.10%	2.49	37.0 mn\$	34.03	33.35	33.00	34.40	35.05

*Tablolar seans sonu kapanış rakamlarıdır. Grafik ile saat farkından kaynaklı fiyat farklılıkları olabilir.

Şirketler Teknik Analiz Görünümü – Halkbank



Kodu	Son	1G Değ.	Yab. %	3A Ort.H	Pivot	1.Destek	2.Destek	1.Direnc	2.Direnc
HALKB	45.50	-2.86%	0.52	52.4 mn\$	45.74	45.05	44.60	46.20	46.85

*Tablolar seans sonu kapanış rakamlarıdır. Grafik ile saat farkından kaynaklı fiyat farklılıkları olabilir.

Şirketler Teknik Analiz Görünümü – Emlak Konut GYO



Kodu	Son	1G Değ.	Yab. %	3A Ort.H	Pivot	1.Destek	2.Destek	1.Direnç	2.Direnç
EKGYO	21.54	-2.09%	27.16	46.8 mn\$	21.63	21.30	21.05	21.85	22.20

*Tablolar seans sonu kapanış rakamlarıdır. Grafik ile saat farkından kaynaklı fiyat farklılıkları olabilir.

Şirketler Teknik Analiz Görünümü – Turkcell İletişim



Kodu	Son	1G Değ.	Yab. %	3A Ort.H	Pivot	1.Destek	2.Destek	1.Direnç	2.Direnç
TCELL	111.00	-1.94%	73.96	49.4 mn\$	111.43	110.50	109.50	112.00	113.00

*Tablolar seans sonu kapanış rakamlarıdır. Grafik ile saat farkından kaynaklı fiyat farklılıkları olabilir.

Şirketler Teknik Analiz Görünümü – Enka İnşaat



Kodu	Son	1G Değ.	Yab. %	3A Ort.H	Pivot	1.Destek	2.Destek	1.Direnç	2.Direnç
ENKAI	90.15	-2.75%	27.44	23.3 mn\$	90.83	89.20	88.30	91.75	93.40

*Tablolar seans sonu kapanış rakamlarıdır. Grafik ile saat farkından kaynaklı fiyat farklılıkları olabilir.

Şirketler Teknik Analiz Görünümü – Koç Holding



Kodu	Son	1G Değ.	Yab. %	3A Ort.H	Pivot	1.Destek	2.Destek	1.Direnç	2.Direnç
KCHOL	191.60	-2.84%	48.29	89.0 mn\$	193.00	190.00	188.50	194.50	197.50

*Tablolar seans sonu kapanış rakamlarıdır. Grafik ile saat farkından kaynaklı fiyat farklılıkları olabilir.

Şirketler Teknik Analiz Görünümü – Anadolu Grubu Holding



Kodu	Son	1G Değ.	Yab. %	3A Ort.H	Pivot	1.Destek	2.Destek	1.Direnç	2.Direnç
AGHOL	32.84	-1.56%	26.79	3.7 mn\$	32.92	32.55	32.30	33.20	33.55

*Tablolar seans sonu kapanış rakamlarıdır. Grafik ile saat farkından kaynaklı fiyat farklılıkları olabilir.

Şirketler Teknik Analiz Görünümü – Arçelik



Kodu	Son	1G Değ.	Yab. %	3A Ort.H	Pivot	1.Destek	2.Destek	1.Direnç	2.Direnç
ARCLK	101.40	-1.65%	17.08	5.5 mn\$	101.80	100.50	99.80	102.50	104.00

*Tablolar seans sonu kapanış rakamlarıdır. Grafik ile saat farkından kaynaklı fiyat farklılıkları olabilir.

Şirketler Teknik Analiz Görünümü – Alarko Holding

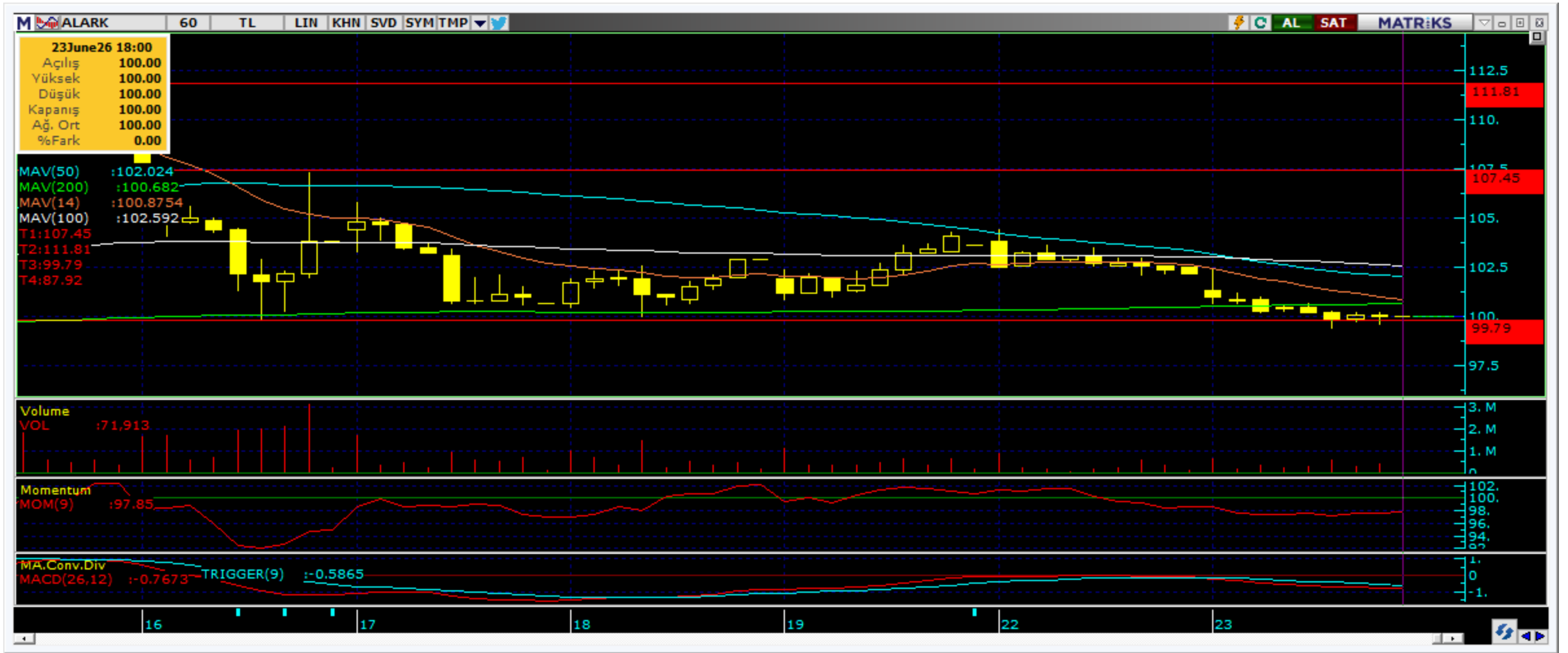

Kodu	Son	1G Değ.	Yab. %	3A Ort.H	Pivot	1.Destek	2.Destek	1.Direnç	2.Direnç
ALARK	100.00	-2.15%	12.89	12.6 mn\$	100.62	98.85	97.65	102.00	103.50

*Tablolar seans sonu kapanış rakamlarıdır. Grafik ile saat farkından kaynaklı fiyat farklılıkları olabilir.

Şirketler Teknik Analiz Görünümü – Sabancı Holding



Kodu	Son	1G Değ.	Yab. %	3A Ort.H	Pivot	1.Destek	2.Destek	1.Direnç	2.Direnç
SAHOL	99.15	-2.32%	34.60	69.8 mn\$	99.92	98.05	96.90	101.00	103.00

*Tablolar seans sonu kapanış rakamlarıdır. Grafik ile saat farkından kaynaklı fiyat farklılıkları olabilir.

Şirketler Teknik Analiz Görünümü – Mavi Giyim



Kodu	Son	1G Değ.	Yab. %	3A Ort.H	Pivot	1.Destek	2.Destek	1.Direnç	2.Direnç
MAVI	40.30	-1.95%	46.46	5.9 mn\$	40.55	40.05	39.80	40.80	41.30

*Tablolar seans sonu kapanış rakamlarıdır. Grafik ile saat farkından kaynaklı fiyat farklılıkları olabilir.

Şirketler Teknik Analiz Görünümü – Şok Market



Kodu	Son	1G Değ.	Yab. %	3A Ort.H	Pivot	1.Destek	2.Destek	1.Direnç	2.Direnç
SOKM	48.06	-0.41%	36.36	9.8 mn\$	48.29	47.65	47.25	48.70	49.30

*Tablolar seans sonu kapanış rakamlarıdır. Grafik ile saat farkından kaynaklı fiyat farklılıkları olabilir.

Şirketler Teknik Analiz Görünümü – Medical Park



Kodu	Son	1G Değ.	Yab. %	3A Ort.H	Pivot	1.Destek	2.Destek	1.Direnç	2.Direnç
MPARK	446.00	-1.33%	47.55	7.0 mn\$	446.42	441.00	435.50	451.50	457.00

*Tablolar seans sonu kapanış rakamlarıdır. Grafik ile saat farkından kaynaklı fiyat farklılıkları olabilir.



Bugün hareketlenmesi muhtemel hisseler ↑ BIMAS



Kodu	Son	Yab. %	Pivot	1.Destek	2.Destek	1.Direnç	2.Direnç	1 Ay Ort.Hac.(Adet) / Son	Fark
BIMAS	382.75	47.16	379.83	376.50	370.50	386.00	389.00	10.4 mn / 7.4 mn	▼ -30%

*Tablolar seans sonu kapanış rakamlarıdır. Grafik ile saat farkından kaynaklı fiyat farklılıkları olabilir.

Bugün hareketlenmesi muhtemel hisseler ↑ AGHOL



Kodu	Son	Yab. %	Pivot	1.Destek	2.Destek	1.Direnç	2.Direnç	1 Ay Ort.Hac.(Adet) / Son	Fark
AGHOL	32.84	26.79	32.92	32.55	32.30	33.20	33.55	4.1 mn / 2.7 mn	▼ -34%

*Tablolar seans sonu kapanış rakamlarıdır. Grafik ile saat farkından kaynaklı fiyat farklılıkları olabilir.



Bugün hareketlenmesi muhtemel hisseler ↑ ENKAI



Kodu	Son	Yab. %	Pivot	1. Destek	2. Destek	1. Direnç	2. Direnç	1 Ay Ort. Hac. (Adet) / Son	Fark
ENKAI	90.15	27.44	90.83	89.20	88.30	91.75	93.40	11.6 mn / 12.4 mn	▲ 8%

*Tablolar seans sonu kapanış rakamlarıdır. Grafik ile saat farkından kaynaklı fiyat farklılıkları olabilir.

Şirketler Teknik Analiz Görünümü – BIST 30 Seviyeler

Kodu	Son	1G Değ.	Yab. %	3A Ort.H	Pivot	1.Destek	2.Destek	1.Direnç	2.Direnç
AEFES	20.54	-2.47%	45.50	18.0 mn\$	20.59	20.10	19.65	21.05	21.55
AKBNK	80.50	-1.83%	52.77	207.1 mn\$	80.68	79.50	78.55	81.65	82.85
ASELS	392.00	-0.70%	56.58	212.8 mn\$	391.83	387.50	383.00	396.50	401.00
ASTOR	296.00	-4.98%	71.04	227.5 mn\$	297.75	285.50	275.00	308.00	320.50
BIMAS	382.75	0.99%	47.16	79.5 mn\$	379.83	376.50	370.50	386.00	389.00
DSTKF	3,325.00	0.76%	7.17	39.8 mn\$	3,286.67	3,248.50	3,171.50	3,363.50	3,401.50
EKGYO	21.54	-2.09%	27.16	46.8 mn\$	21.63	21.30	21.05	21.85	22.20
ENKAI	90.15	-2.75%	27.44	23.3 mn\$	90.83	89.20	88.30	91.75	93.40
EREGL	39.82	-1.29%	26.54	132.5 mn\$	39.93	39.55	39.25	40.20	40.60
FROTO	87.95	-2.11%	28.79	47.8 mn\$	88.42	87.05	86.10	89.35	90.70
GARAN	140.70	-2.09%	7.98	91.6 mn\$	141.20	139.00	137.50	143.00	145.00
GUBRF	478.25	-6.04%	12.10	24.0 mn\$	486.25	469.00	460.00	495.50	513.00
ISCTR	15.18	-1.56%	33.26	162.9 mn\$	15.22	14.95	14.75	15.45	15.70
KCHOL	191.60	-2.84%	48.29	89.0 mn\$	193.00	190.00	188.50	194.50	197.50
KRDMD	40.00	-3.19%	16.33	55.1 mn\$	40.29	39.45	38.85	40.85	41.70
MGROS	696.50	1.75%	44.55	32.1 mn\$	690.33	683.50	671.00	703.00	710.00
PETKM	20.12	-0.69%	16.32	47.4 mn\$	20.22	19.95	19.80	20.40	20.65
PGSUS	178.10	-2.41%	11.17	52.1 mn\$	179.13	176.50	174.50	181.00	184.00
SAHOL	99.15	-2.32%	34.60	69.8 mn\$	99.92	98.05	96.90	101.00	103.00
SASA	2.64	-3.65%	14.83	258.9 mn\$	2.68	2.60	2.57	2.71	2.79
SISE	45.14	-2.55%	12.32	65.0 mn\$	45.39	44.70	44.25	45.85	46.50
TAVHL	285.00	-1.04%	68.57	23.0 mn\$	285.75	283.00	281.50	287.50	290.00
TCELL	111.00	-1.94%	73.96	49.4 mn\$	111.43	110.50	109.50	112.00	113.00
THYAO	325.00	0.08%	22.70	314.4 mn\$	324.58	322.00	319.00	327.50	330.50
TOASO	345.00	3.99%	31.22	21.2 mn\$	336.50	328.00	311.00	353.50	362.00
TRALT	49.80	-3.11%	30.25	116.8 mn\$	49.72	48.95	48.10	50.60	51.35
TTKOM	61.30	-3.99%	39.86	30.8 mn\$	62.05	60.45	59.60	62.90	64.50
TUPRS	220.40	-0.14%	41.67	166.0 mn\$	220.70	218.00	216.00	223.00	225.50
VAKBN	33.74	-3.10%	2.49	37.0 mn\$	34.03	33.35	33.00	34.40	35.05
YKBNK	42.88	-2.19%	35.32	134.4 mn\$	43.11	42.25	41.65	43.75	44.55

Kısa Vadeli İşlem Önerilerinin Perf./ Raporlar / Tarihi Zirveler

Tarih sıralamasına göre son 10 tane işlem önerimiz ve performansları aşağıdaki tabloda gösterilmektedir.

	Öneri	Öneri Tarihi	AL	SAT	Acilis Fiyat (₺)	Hedef Fiyat (TL)	Hedef %	Stop Fiyat (₺)	Stop %	Kapanis Fiyat (₺)	Kapanış Tarih	Getiri/ Zarar	Gün Sayısı	Öneri Durumu	
	Kısa Vadeli İşlem Önerileri	Hisse	23/06/2026	THYAO		323.25	329.25	1.9%	320.5	-0.9%					
Hisse		23/06/2026	TOASO		322.75	328.75	1.9%	320	-0.9%	329.00	23/06/2026	1.9%	0	Kapalı	
Hisse		23/06/2026	YKBNK		43.36	44.16	1.8%	42.98	-0.9%	42.98	23/06/2026	-0.9%	0	Kapalı	
Hisse		23/06/2026	SOKM		48.56	49.46	1.9%	48.14	-0.9%	48.14	23/06/2026	-0.9%	0	Kapalı	
Hisse		23/06/2026	EREGL		39.80	40.54	1.9%	39.46	-0.9%						Açık
Hisse		23/06/2026	TOASO		332.00	338.25	1.9%	329.25	-0.8%	344.75	23/06/2026	3.8%	0	Kapalı	
Hisse		23/06/2026	MGROS		688.00	701.00	1.9%	682.5	-0.8%	696.00	23/06/2026	1.2%	0	Kapalı	
Hisse		23/06/2026	BIMAS		382.50	389.75	1.9%	379.25	-0.8%						Açık
Hisse		23/06/2026	AEFES		20.82	21.22	1.9%	20.66	-0.8%						Açık
Hisse		23/06/2026	AGHOL		32.88	33.50	1.9%	32.6	-0.9%						Açık
Orta Vadeli İşlem Önerileri	Hisse	04/05/2026	ASTOR		292.25	336.50	15.1%	275	-5.9%	336.50	12/05/2026	15.1%	8	Kapalı	
	Hisse	05/05/2026	SASA		3.17	3.66	15.5%	2.99	-5.7%	2.99	13/05/2026	-5.7%	8	Kapalı	
	Hisse	05/05/2026	AKSEN		87.10	100.20	15.0%	81.9	-6.0%						Açık
	Hisse	11/05/2026	SELEC		114.40	131.70	15.1%	108.8	-4.9%	108.80	14/05/2026	-4.9%	3	Kapalı	
	Hisse	01/06/2026	BALUSU		14.00	16.11	15.1%	13.31	-4.9%						Açık
	Hisse	15/06/2026	KCAER		15.38	17.70	15.1%	14.62	-4.9%						Açık
	Hisse	19/06/2026	BIMAS		385.00	443.00	15.1%	366	-4.9%						Açık
	Hisse	19/06/2026	THYAO		327.25	376.50	15.0%	311	-5.0%						Açık
	Hisse	19/06/2026	EREGL		39.96	45.98	15.1%	37.98	-5.0%						Açık
	Hisse	19/06/2026	YKBNK		43.32	49.84	15.1%	41.18	-4.9%						Açık

Zirve Kapanışı Yapan BIST Hisseleri

AKFIS	ALCTL	ARMGD	DSTKF	ECOGR	IEYHO	HEDEF	KERVN	KRDMB	OZSUB
BRMEN	INFO	SELEC	SKBNK	SEKUR	TOASO				

Tüm önerilerimize eşzamanlı olarak ulaşmak isteyenler Trademaster Mobile uygulamasında yer alan «Bildirimler» sekmesinde yer alan bildirimleri takip edebilirler.

[İş Yatırım TradeMaster Mobil - Android Apps on Google Play](#)

[TradeMaster Mobile App Store'da \(apple.com\)](#)

Bugün hareketlenmesi muhtemel hisseler

Kodu	Son	Pivot	1.Destek	2.Destek	1.Direnc	2.Direnc
BIMAS	382.75	379.83	376.50	370.50	386.00	389.00
AGHOL	32.84	32.92	32.55	32.30	33.20	33.55
ENKAI	90.15	90.83	89.20	88.30	91.75	93.40

*Tarihi yüksek seviyelerdeki hisseler, long yönde değerlendirilmelidir. Bu hisseler geçtiğimiz günlerde de tarihi zirve yapmış veya ilk kez tarihi zirve yapıyor olabilir. Bu hisseleri elinde tutan hiçbir yatırımcı TL bazında zararda değildir. Fiyat grafiğinin (TL grafikler) sol tarafında mevcut fiyattan yüksek fiyatta maliyeti olan yatırımcı yoktur. Dolayısıyla yükselen fiyatlar, zararda olan yatırımcıların satışlarıyla karşılaşmaz, sadece kar realizasyonu yapan yatırımcılar olabilir. Bu bağlamda yükselen bir stop fiyatıyla bu kağıtlarda yatırımcı olmak çok uygun bir risk/kazanç oranı sunmaktadır.

Uyarı Notu

İşbu rapor içerisinde yer alan bilgiler, İş Yatırım Menkul Değerler A.Ş. (“İş Yatırım” veya “Şirket”) tarafından bilgilendirme amacı ile hazırlanmıştır. Yatırım bilgi, yorum ve tavsiyeleri yatırım danışmanlığı kapsamında değildir. Yatırım danışmanlığı hizmeti; aracı kurumlar, portföy yönetim şirketleri, mevduat kabul etmeyen bankalar ile müşteri arasında imzalanacak yatırım danışmanlığı sözleşmesi çerçevesinde sunulmaktadır. Burada yer alan yorum ve tavsiyeler, yorum ve tavsiyede bulunanların kişisel görüşlerine dayanmaktadır. Herhangi bir yatırım aracının alım-satım önerisi ya da getiri vaadi olarak yorumlanmamalıdır. Bu görüşler mali durumunuz ile risk ve getiri tercihlerinize uygun olmayabilir. Bu nedenle, sadece burada yer alan bilgilere dayanarak yatırım kararı verilmesi beklentilerinize uygun sonuçlar doğurmayabilir. Yatırımcılar, yatırım kararlarını kendi özel yatırım hedeflerine ve mali durumlarına göre ve gerekli gördüklerinde bağımsız danışmanların yardımıyla vermelidir.

Burada yer alan fiyatlar, veriler ve bilgilerin tam ve doğru olduğu garanti edilemez; içerik, haber verilmeksizin değiştirilebilir. Tüm veriler, İş Yatırım tarafından Borsa İstanbul A.Ş., Sermaye Piyasası Kurulu, Türkiye Cumhuriyet Merkez Bankası A.Ş. gibi kamu kurumları, çeşitli medya kuruluşları ve güvenilir olduğuna inanılan kaynaklardan alınmıştır. Bu kaynakların kullanılması nedeni ile ortaya çıkabilecek hatalardan İş Yatırım Menkul Değerler A.Ş. sorumlu değildir.

Bu rapor ve içindeki bilgiler bazı geleceğe dönük varsayımlar içermekle birlikte, bu varsayımlar kesin veya mutlak sonuçları garanti etmemektedir. Rapordaki bilgiler doğrulama, tamamlama veya değişiklik gerektirebilir. Bu doğrultuda, Şirket herhangi bir tarafa bildirimde bulunmaksızın veya izin almaksızın dilediği zaman gerekli değişiklikleri yapma hakkını saklı tutar.

Bu içeriğe ilişkin tüm telif hakları İş Yatırım Menkul Değerler A.Ş.’ye aittir. Bu içerik, açık iznimiz olmaksızın başkaları tarafından herhangi bir amaçla, kısmen veya tamamen çoğaltılamaz, dağıtılamaz, yayımlanamaz veya değiştirilemez ya da elektronik ortamda ek olarak gönderilemez. (www.isyatirim.com.tr)

Bu rapor, herhangi bir menkul kıymetinin satışı veya devralınmasına ilişkin bir teklif, davet veya yatırım yapma yönünde bir teşvik teşkil etmemektedir ve hiçbir hukuki anlaşma veya sözleşmeye dayanak oluşturmaz. Yatırımcıların, burada yer alan tüm konularla ilgili kendi araştırmalarını yapmaları ve yatırım kararlarını bu araştırmalar doğrultusunda almaları gerekmektedir. Bu raporun içeriğinin kullanımından doğabilecek zararlardan dolayı Şirket, Yönetim Kurulu Üyeleri, yöneticileri veya çalışanları sorumluluk veya yükümlülük kabul etmemektedir.

“Öneri bilgilendirmesi: İş Yatırım Menkul Değerler A.Ş.’nin (“İş Yatırım” veya “Şirket”), Borsa İstanbul A.Ş.’de (“BİST”) bünyesinde yer alan halka açık şirketler için AL, TUT ve SAT yönündeki önerileri BIST-100 endeksinin (endeks) beklenen getirisine göre değerlendirilmektedir. Tüm bu öneriler İş Yatırım Araştırma Bölümü analistleri tarafından şirketlerin ileride elde edeceği tahmin edilen karları, nakit akımları ve bilançolarına göre bağımsız olarak değerlendirilir. Ek olarak, analistler koşulların elverişsiz olduğu veya doğru değerlendirme yapmanın mümkün olmadığı durumlarda bazı hisse senetleri için geçici olarak GÖZDEN GEÇİRİLİYOR önerisi verebilirler. Münferit her şirket için yatırım önerisi sırasıyla belirtilen şu kriterlere göre değerlendirilir, İş Yatırım Hisse senedi tavsiye metodolojisi:

Artış Potansiyeli > %25 : AL ,
%10 < Artış Potansiyeli < %25 : TUT,
Artış Potansiyeli < %10 : SAT,

Her sınır değeri için analist +/- %5 kanaat kullanabilmektedir.

Teşekkürler

İŞ YATIRIM

