

Teknik Görünüm Raporu

29.06.2026

Arařtırma Müdürlüğü

İŐ YATIRIM



BIST 100 Teknik Analiz Görünümü



Destek Direnç Seviyeleri ve Pivot Değeri

Kodu	Son Fiyat	1 GünΔ	Pivot	1.Destek	2.Destek	1.Direnç	2.Direnç
BIST-100	14,274.02	0.10%	14,260	14,161	14,048	14,373	14,471
BIST-30	16,561.83	0.06%	16,545	16,405	16,249	16,701	16,841
BIST-50	12,852.30	0.16%	12,836	12,739	12,626	12,949	13,045

*Tablolar seans sonu kapanış rakamlarıdır. Grafik ile saat farkından kaynaklı fiyat farklılıkları olabilir.

Vadeli Endeks Kontratı Teknik Analiz Görünümü



Destek Direnç Seviyeleri ve Pivot Değeri

Kodu	Son Fiyat	1 GünΔ	Pivot	1.Destek	2.Destek	1.Direnç	2.Direnç
F_XU0300626	16,584.00	-0.23%	16,586	16,432	16,281	16,737	16,891
F_XU0300826	17,296.00	-0.44%	17,311	17,135	16,973	17,473	17,649
F_XU0301026	18,100.00	-0.44%	18,102	17,951	17,801	18,252	18,403

*Tablolar seans sonu kapanış rakamlarıdır. Grafik ile saat farkından kaynaklı fiyat farklılıkları olabilir.

Döviz Teknik Analiz Görünümü



Destek Direnç Seviyeleri ve Pivot Değeri

Kodu	Son Fiyat	1 GünΔ	Pivot	1.Destek	2.Destek	1.Direnç	2.Direnç
F_USDTRY0626	46.6540	0.02%	46.6513	46.6347	46.6153	46.6707	46.6873
F_USDTRY0726	47.8470	0.01%	47.8463	47.8117	47.7763	47.8817	47.9163
F_USDTRY0826	49.1060	0.08%	49.0937	49.0563	49.0067	49.1433	49.1807

*Tablolar seans sonu kapanış rakamlarıdır. Grafik ile saat farkından kaynaklı fiyat farklılıkları olabilir.

Piyasa Görünümü

XUTUM Hisse Senetleri Piyasası Alış Satış Rakamları

Aracı Kurum	Net(mnTL)	Aracı Kurum	Net(mnTL)
Pusula Yat.	1,546	Bank of America Yat.İ	-4,163
Bulls Yatırım	1,367	Global Menkul	-850
Yapi Kredi Yat.	1,267	Garanti BBVA	-619
Deniz Yatırım	1,222	Ziraat Yat.	-615
Tera Yatırım	960	Gedik Yatırım	-437

BIST100 -1 Ay Ort.Hac. Göre Hacim Artışı Olan Hisseler (Adet)

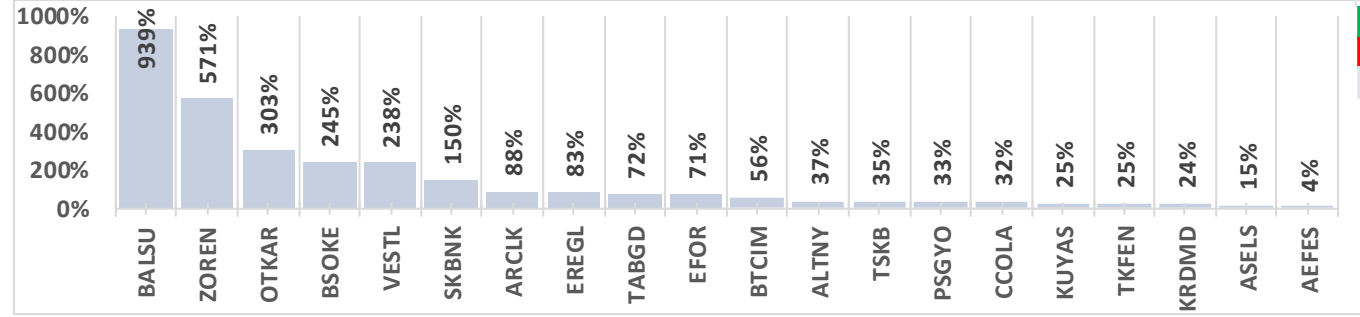

BIST-TUM Fiyatlar	
Artan	251
Azalan	330
Aynı	29

Vadeli Endeks Kontratı Alış Satış Rakamları

Aracı Kurum	Net(mn Lot)	Aracı Kurum	Net(mn Lot)
İş Yatırım	40,744	Teb Yatırım	-17,764
Bank of America	18,419	Bulls Yat.	-8,018
Ak Yatırım	2,991	Tacirler	-7,600
Oyak Yatırım	2,310	HSBC Yatırım	-7,063
A1 Capital Menk	2,292	İnfo	-5,744

Endeks Sözleşmesi Açık Pozisyon Sayıları

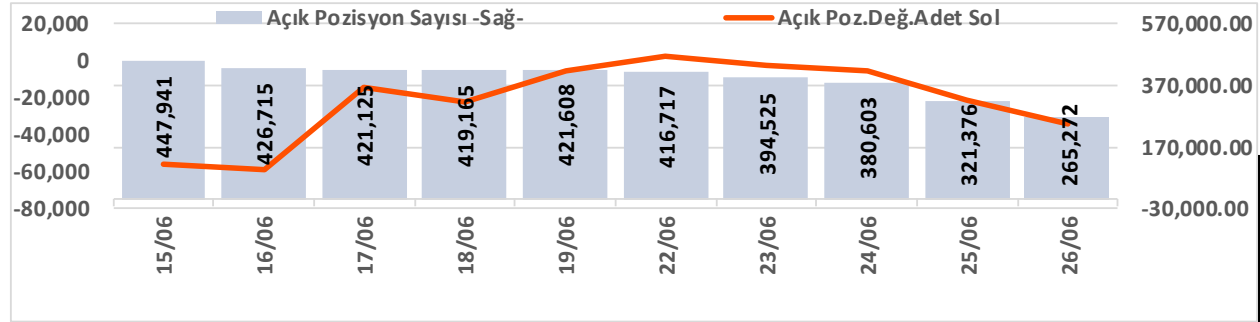

Açık Pozisyon	Hacim Adet	Fiyat Yön	Güç
Artış ↑	Artış ↑	Yukarı ↑	Güçlü
Artış ↑	Artış ↑	Aşağı ↓	Güçlü
Düşüş ↓	Düşüş ↓	Aşağı ↓	Zayıf
Düşüş ↓	Düşüş ↓	Yukarı ↑	Zayıf

Vadeli USDTRY Kontratı Alış Satış Rakamları

Aracı Kurum	Net(mn Lot)	Aracı Kurum	Net(mn Lot)
Bank of America	177,470	Yapi Kredi Bank	-202,540
Tera Yatırım Me	64,593	Yapi Kredi Yat.	-184,896
Global Menkul	55,159	Mufg Bank	-48,745
Deniz Yatırım	49,527	Akbank	-28,487
İş Yatırım	41,929	Gedik Yatırım	-4,726

Döviz Sözleşmesi Açık Pozisyon Sayıları

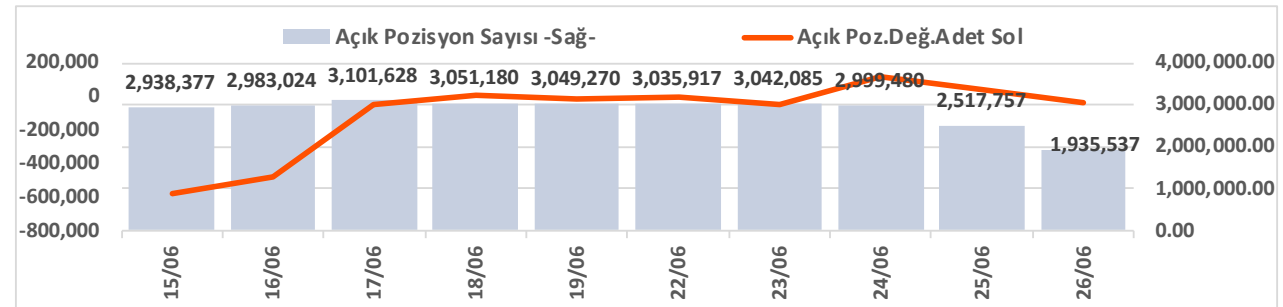

Şirketler Teknik Analiz Görünümü – Garanti Bankası



Kodu	Son	1G Değ.	Yab. %	3A Ort.H	Pivot	1.Destek	2.Destek	1.Direnç	2.Direnç
GARAN	138.40	0.58%	7.92	90.9 mn\$	138.17	137.50	136.50	139.00	140.00

*Tablolar seans sonu kapanış rakamlarıdır. Grafik ile saat farkından kaynaklı fiyat farklılıkları olabilir.

Şirketler Teknik Analiz Görünümü – Türk Hava Yolları



Kodu	Son	1G Değ.	Yab. %	3A Ort.H	Pivot	1.Destek	2.Destek	1.Direnç	2.Direnç
THYAO	330.75	0.68%	22.88	314.4 mn\$	330.17	328.00	325.50	333.00	335.00

*Tablolar seans sonu kapanış rakamlarıdır. Grafik ile saat farkından kaynaklı fiyat farklılıkları olabilir.

Şirketler Teknik Analiz Görünümü – İş Bankası



Kodu	Son	1G Değ.	Yab. %	3A Ort.H	Pivot	1.Destek	2.Destek	1.Direnç	2.Direnç
ISCTR	14.74	1.10%	33.27	161.3 mn\$	14.69	14.60	14.45	14.85	14.90

*Tablolar seans sonu kapanış rakamlarıdır. Grafik ile saat farkından kaynaklı fiyat farklılıkları olabilir.

Şirketler Teknik Analiz Görünümü – Akbank



Kodu	Son	1G Değ.	Yab. %	3A Ort.H	Pivot	1.Destek	2.Destek	1.Direnç	2.Direnç
AKBNK	77.25	0.06%	52.53	206.5 mn\$	77.20	76.50	75.75	77.95	78.65

*Tablolar seans sonu kapanış rakamlarıdır. Grafik ile saat farkından kaynaklı fiyat farklılıkları olabilir.

Şirketler Teknik Analiz Görünümü – Yapı Kredi Bankası



Kodu	Son	1G Değ.	Yab. %	3A Ort.H	Pivot	1.Destek	2.Destek	1.Direnç	2.Direnç
YKBNK	40.66	0.40%	34.60	136.5 mn\$	40.69	40.25	39.80	41.10	41.55

*Tablolar seans sonu kapanış rakamlarıdır. Grafik ile saat farkından kaynaklı fiyat farklılıkları olabilir.

Şirketler Teknik Analiz Görünümü – Vakıfbank



*Tablolar seans sonu kapanış rakamlarıdır. Grafik ile saat farkından kaynaklı fiyat farklılıkları olabilir.

Şirketler Teknik Analiz Görünümü – Halkbank

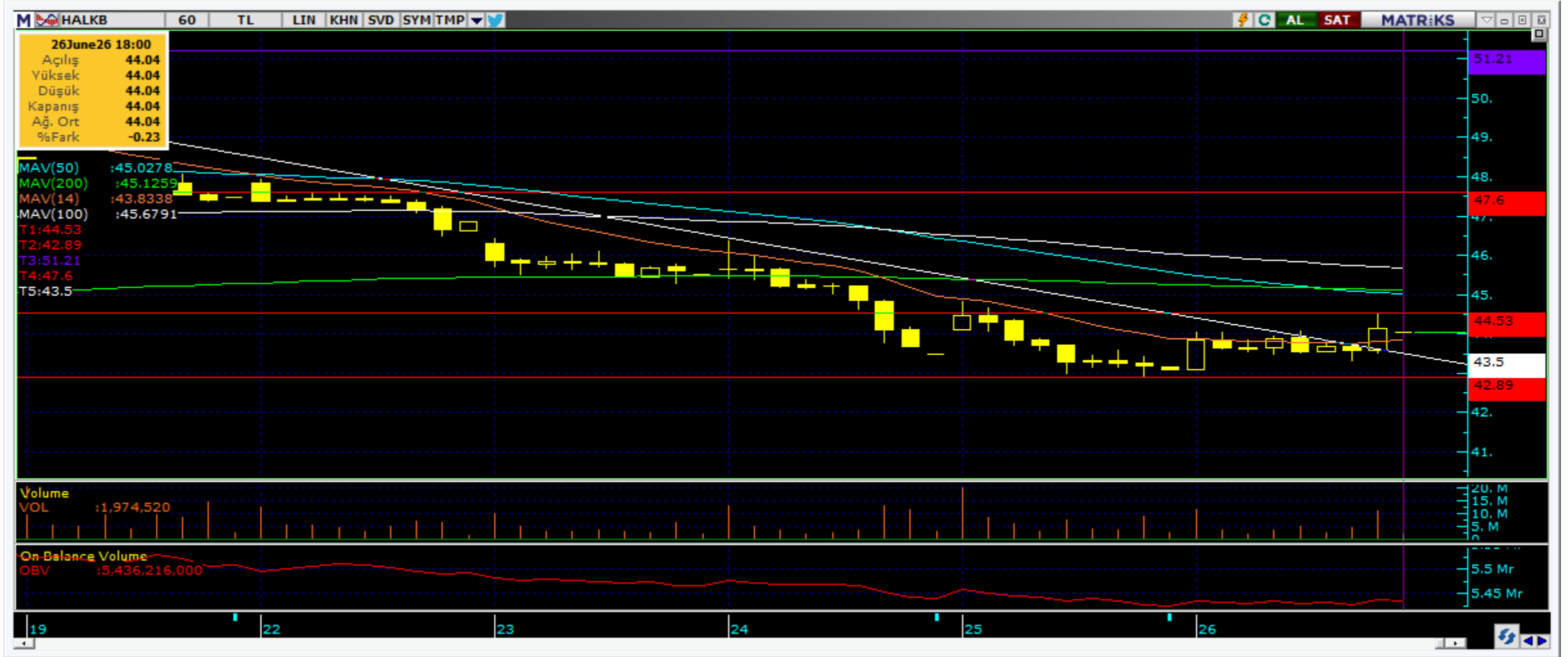

Kodu	Son	1G Değ.	Yab. %	3A Ort.H	Pivot	1.Destek	2.Destek	1.Direnç	2.Direnç
HALKB	44.04	2.18%	0.53	53.5 mn\$	43.88	43.25	42.50	44.65	45.30

*Tablolar seans sonu kapanış rakamlarıdır. Grafik ile saat farkından kaynaklı fiyat farklılıkları olabilir.

Şirketler Teknik Analiz Görünümü – Emlak Konut GYO



Kodu	Son	1G Değ.	Yab. %	3A Ort.H	Pivot	1.Destek	2.Destek	1.Direnç	2.Direnç
EKGYO	20.96	0.77%	27.33	46.6 mn\$	20.86	20.70	20.50	21.10	21.25

*Tablolar seans sonu kapanış rakamlarıdır. Grafik ile saat farkından kaynaklı fiyat farklılıkları olabilir.

Şirketler Teknik Analiz Görünümü – Turkcell İletişim



Kodu	Son	1G Değ.	Yab. %	3A Ort.H	Pivot	1.Destek	2.Destek	1.Direnç	2.Direnç
TCELL	110.90	0.36%	73.86	49.4 mn\$	110.73	110.00	109.00	112.00	112.50

*Tablolar seans sonu kapanış rakamlarıdır. Grafik ile saat farkından kaynaklı fiyat farklılıkları olabilir.

Şirketler Teknik Analiz Görünümü – Enka İnşaat



Kodu	Son	1G Değ.	Yab. %	3A Ort.H	Pivot	1.Destek	2.Destek	1.Direnç	2.Direnç
ENKAI	90.85	1.28%	26.94	23.4 mn\$	90.42	89.60	88.30	91.70	92.50

*Tablolar seans sonu kapanış rakamlarıdır. Grafik ile saat farkından kaynaklı fiyat farklılıkları olabilir.

Şirketler Teknik Analiz Görünümü – Koç Holding



Kodu	Son	1G Değ.	Yab. %	3A Ort.H	Pivot	1.Destek	2.Destek	1.Direnç	2.Direnç
KCHOL	198.20	1.69%	48.49	85.3 mn\$	197.00	195.50	192.50	200.00	201.50

*Tablolar seans sonu kapanış rakamlarıdır. Grafik ile saat farkından kaynaklı fiyat farklılıkları olabilir.

Şirketler Teknik Analiz Görünümü – Anadolu Grubu Holding



Kodu	Son	1G Değ.	Yab. %	3A Ort.H	Pivot	1.Destek	2.Destek	1.Direnç	2.Direnç
AGHOL	33.06	2.23%	26.79	3.6 mn\$	32.85	32.65	32.20	33.25	33.50

*Tablolar seans sonu kapanış rakamlarıdır. Grafik ile saat farkından kaynaklı fiyat farklılıkları olabilir.

Şirketler Teknik Analiz Görünümü – Arçelik



Kodu	Son	1G Değ.	Yab. %	3A Ort.H	Pivot	1.Destek	2.Destek	1.Direnç	2.Direnç
ARCLK	104.10	4.00%	16.76	5.5 mn\$	103.03	101.50	98.45	106.00	107.50

*Tablolar seans sonu kapanış rakamlarıdır. Grafik ile saat farkından kaynaklı fiyat farklılıkları olabilir.

Şirketler Teknik Analiz Görünümü – Alarko Holding



Kodu	Son	1G Değ.	Yab. %	3A Ort.H	Pivot	1.Destek	2.Destek	1.Direnç	2.Direnç
ALARK	105.20	3.65%	13.14	12.7 mn\$	104.17	102.50	99.65	107.00	108.50

*Tablolar seans sonu kapanış rakamlarıdır. Grafik ile saat farkından kaynaklı fiyat farklılıkları olabilir.

Şirketler Teknik Analiz Görünümü – Sabancı Holding



Kodu	Son	1G Değ.	Yab. %	3A Ort.H	Pivot	1.Destek	2.Destek	1.Direnç	2.Direnç
SAHOL	97.45	0.46%	34.65	69.1 mn\$	97.33	96.70	96.00	98.05	98.70

*Tablolar seans sonu kapanış rakamlarıdır. Grafik ile saat farkından kaynaklı fiyat farklılıkları olabilir.



Şirketler Teknik Analiz Görünümü – Mavi Giyim



Kodu	Son	1G Değ.	Yab. %	3A Ort.H	Pivot	1.Destek	2.Destek	1.Direnç	2.Direnç
MAVI	39.88	1.22%	46.08	5.8 mn\$	39.71	39.30	38.70	40.30	40.70

*Tablolar seans sonu kapanış rakamlarıdır. Grafik ile saat farkından kaynaklı fiyat farklılıkları olabilir.

Şirketler Teknik Analiz Görünümü – Şok Market



Kodu	Son	1G Değ.	Yab. %	3A Ort.H	Pivot	1.Destek	2.Destek	1.Direnç	2.Direnç
SOKM	46.78	-0.47%	36.24	9.6 mn\$	46.92	46.45	46.10	47.25	47.75

*Tablolar seans sonu kapanış rakamlarıdır. Grafik ile saat farkından kaynaklı fiyat farklılıkları olabilir.

Şirketler Teknik Analiz Görünümü – Medical Park



Kodu	Son	1G Değ.	Yab. %	3A Ort.H	Pivot	1.Destek	2.Destek	1.Direnç	2.Direnç
MPARK	426.00	-0.12%	47.65	7.1 mn\$	426.08	423.50	421.50	428.50	431.00

*Tablolar seans sonu kapanış rakamlarıdır. Grafik ile saat farkından kaynaklı fiyat farklılıkları olabilir.



Bugün hareketlenmesi muhtemel hisseler ↑ ENKAI



Kodu	Son	Yab. %	Pivot	1.Destek	2.Destek	1.Direnç	2.Direnç	1 Ay Ort.Hac.(Adet)	Son	Fark
ENKAI	90.85	26.94	90.42	89.60	88.30	91.70	92.50	11.6 mn	9.6 mn	-17%

*Tablolar seans sonu kapanış rakamlarıdır. Grafik ile saat farkından kaynaklı fiyat farklılıkları olabilir.



Bugün hareketlenmesi muhtemel hisseler ↑ KCHOL

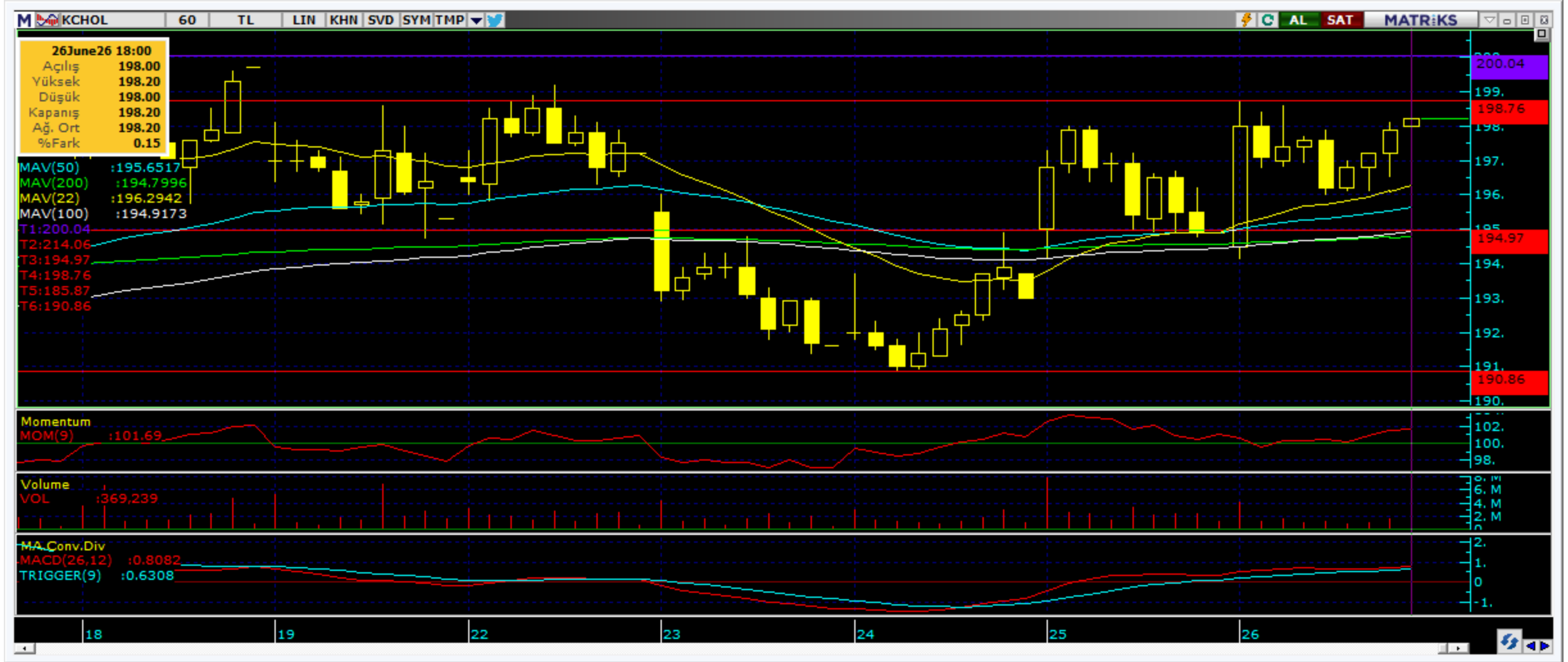

Kodu	Son	Yab. %	Pivot	1.Destek	2.Destek	1.Direnç	2.Direnç	1 Ay Ort.Hac.(Adet) / Son	Fark
KCHOL	198.20	48.49	197.00	195.50	192.50	200.00	201.50	18.5 mn / 13.0 mn	▼ -29%

*Tablolar seans sonu kapanış rakamlarıdır. Grafik ile saat farkından kaynaklı fiyat farklılıkları olabilir.

Bugün hareketlenmesi muhtemel hisseler ↑ ARCLK



Kodu	Son	Yab. %	Pivot	1.Destek	2.Destek	1.Direnç	2.Direnç	1 Ay Ort.Hac.(Adet) / Son	Fark
ARCLK	104.10	16.76	103.03	101.50	98.45	106.00	107.50	1.8 mn / 3.4 mn	▲ 88%

*Tablolar seans sonu kapanış rakamlarıdır. Grafik ile saat farkından kaynaklı fiyat farklılıkları olabilir.

Şirketler Teknik Analiz Görünümü – BIST 30 Seviyeler

Kodu	Son	1G Değ.	Yab. %	3A Ort.H	Pivot	1.Destek	2.Destek	1.Direnç	2.Direnç
AEFES	21.26	2.61%	45.60	18.1 mn\$	21.09	20.80	20.30	21.55	21.85
AKBNK	77.25	0.06%	52.53	206.5 mn\$	77.20	76.50	75.75	77.95	78.65
ASELS	361.50	-3.21%	55.83	214.4 mn\$	364.92	351.00	340.00	375.50	389.50
ASTOR	289.75	-3.01%	71.50	223.2 mn\$	293.08	284.50	279.00	298.50	307.00
BIMAS	374.50	-0.27%	47.22	78.5 mn\$	373.67	369.50	364.00	379.00	383.00
DSTKF	3,465.00	1.32%	6.98	38.5 mn\$	3,477.50	3,405.00	3,345.00	3,537.50	3,610.00
EKGYO	20.96	0.77%	27.33	46.6 mn\$	20.86	20.70	20.50	21.10	21.25
ENKAI	90.85	1.28%	26.94	23.4 mn\$	90.42	89.60	88.30	91.70	92.50
EREGL	42.12	4.46%	26.20	136.0 mn\$	41.54	40.90	39.70	42.75	43.40
FROTO	86.25	-0.12%	28.42	48.1 mn\$	86.27	85.70	85.10	86.85	87.40
GARAN	138.40	0.58%	7.92	90.9 mn\$	138.17	137.50	136.50	139.00	140.00
GUBRF	479.75	0.47%	12.73	24.5 mn\$	478.42	472.50	465.00	486.00	492.00
ISCTR	14.74	1.10%	33.27	161.3 mn\$	14.69	14.60	14.45	14.85	14.90
KCHOL	198.20	1.69%	48.49	85.3 mn\$	197.00	195.50	192.50	200.00	201.50
KRDMD	40.56	2.94%	16.60	56.2 mn\$	40.11	39.65	38.75	41.00	41.45
MGROS	688.50	-0.79%	44.83	31.6 mn\$	690.17	680.50	672.00	698.50	708.00
PETKM	19.58	1.35%	16.79	45.7 mn\$	19.40	19.20	18.85	19.75	19.95
PGSUS	180.10	-0.33%	11.36	51.5 mn\$	179.57	178.00	175.50	182.00	183.50
SAHOL	97.45	0.46%	34.65	69.1 mn\$	97.33	96.70	96.00	98.05	98.70
SASA	2.52	0.40%	14.55	258.9 mn\$	2.51	2.48	2.45	2.54	2.57
SISE	45.32	2.44%	12.01	62.7 mn\$	44.92	44.50	43.70	45.70	46.10
TAVHL	284.50	0.09%	68.27	23.1 mn\$	285.33	281.50	279.00	288.00	292.00
TCELL	110.90	0.36%	73.86	49.4 mn\$	110.73	110.00	109.00	112.00	112.50
THYAO	330.75	0.68%	22.88	314.4 mn\$	330.17	328.00	325.50	333.00	335.00
TOASO	325.00	-3.13%	30.20	21.9 mn\$	328.25	319.00	312.50	334.50	344.00
TRALT	46.96	-0.47%	28.06	117.6 mn\$	47.01	46.25	45.55	47.70	48.45
TTKOM	62.25	2.55%	38.35	31.5 mn\$	61.83	61.25	60.30	62.80	63.40
TUPRS	219.20	0.00%	41.16	159.4 mn\$	218.93	218.00	216.50	220.50	221.50
VAKBN	32.96	2.17%	2.37	37.3 mn\$	32.69	32.45	31.90	33.25	33.50
YKBNK	40.66	0.40%	34.60	136.5 mn\$	40.69	40.25	39.80	41.10	41.55

Kısa Vadeli İşlem Önerilerinin Perf./ Raporlar / Tarihi Zirveler

Tarih sıralamasına göre son 10 tane işlem önerimiz ve performansları aşağıdaki tabloda gösterilmektedir.

	Öneri	Öneri Tarihi	AL	SAT	Acilis Fiyat (₺)	Hedef Fiyat (TL)	Hedef %	Stop Fiyat (₺)	Stop %	Kapanis Fiyat (₺)	Kapanış Tarihi	Getiri/ Zarar	Gün Sayısı	Öneri Durumu			
Kısa Vadeli İşlem Önerileri	Hisse	26/06/2026	TAVHL		285.25	290.75	1.9%	282.75	-0.9%	282.75	26/06/2026	-0.9%	0	Kapalı			
	Hisse	26/06/2026	EREGL		40.60	41.36	1.9%	40.22	-0.9%	41.60	26/06/2026	2.5%	0	Kapalı			
	Hisse	26/06/2026	YKBNK		40.96	41.72	1.9%	40.58	-0.9%	40.58	26/06/2026	-0.9%	0	Kapalı			
	Hisse	26/06/2026	ASELS		376.25	383.25	1.9%	372.75	-0.9%	370.50	26/06/2026	-1.5%	0	Kapalı			
	Hisse	26/06/2026	TTKOM		61.70	62.85	1.9%	61.15	-0.9%					0	Açık		
	Hisse	26/06/2026	TKFEN		133.50	136.00	1.9%	132.3	-0.9%	136.70	26/06/2026	2.4%	0	Kapalı			
	Hisse	26/06/2026	TUPRS		219.50	223.60	1.9%	217.4	-1.0%						0	Açık	
	Hisse	26/06/2026	TRALT		47.26	48.14	1.9%	46.8	-1.0%							0	Açık
	Hisse	26/06/2026	EREGL		41.62	42.38	1.8%	41.22	-1.0%							0	Açık
	Hisse	26/06/2026	KCHOL		197.60	201.30	1.9%	195.7	-1.0%							0	Açık
Orta Vadeli İşlem Önerileri	Hisse	04/05/2026	ASTOR		292.25	336.50	15.1%	275	-5.9%	336.50	12/05/2026	15.1%	8	Kapalı			
	Hisse	05/05/2026	SASA		3.17	3.66	15.5%	2.99	-5.7%	2.99	13/05/2026	-5.7%	8	Kapalı			
	Hisse	05/05/2026	AKSEN		87.10	100.20	15.0%	81.9	-6.0%						0	Açık	
	Hisse	11/05/2026	SELEC		114.40	131.70	15.1%	108.8	-4.9%	108.80	14/05/2026	-4.9%	3	Kapalı			
	Hisse	01/06/2026	BALUSU		14.00	16.11	15.1%	13.31	-4.9%	18.65	24/06/2026	33.2%	23	Kapalı			
	Hisse	15/06/2026	KCAER		15.38	17.70	15.1%	14.62	-4.9%						0	Açık	
	Hisse	19/06/2026	BIMAS		385.00	443.00	15.1%	366	-4.9%						0	Açık	
	Hisse	19/06/2026	THYAO		327.25	376.50	15.0%	311	-5.0%						0	Açık	
	Hisse	19/06/2026	EREGL		39.96	45.98	15.1%	37.98	-5.0%						0	Açık	
	Hisse	19/06/2026	YKBNK		43.32	49.84	15.1%	41.18	-4.9%						0	Açık	

Zirve Kapanışı Yapan BIST Hisseleri

AKFIS AKSGY BIGEN GEREL GUNDG HEDEF EREGL IDGYO ODINE KRDMB
TCKRC DSTKF INFO ISGYO

Tüm önerilerimize eşzamanlı olarak ulaşmak isteyenler Trademaster Mobile uygulamasında yer alan «Bildirimler» sekmesinde yer alan bildirimleri takip edebilirler.

[İş Yatırım TradeMaster Mobil - Android Apps on Google Play](#)

[TradeMaster Mobile App Store'da \(apple.com\)](#)

Bugün hareketlenmesi muhtemel hisseler

Kodu	Son	Pivot	1.Destek	2.Destek	1.Direnc	2.Direnc
ENKAI	90.85	90.42	89.60	88.30	91.70	92.50
ARCLK	104.10	103.03	101.50	98.45	106.00	107.50
KCHOL	198.20	197.00	195.50	192.50	200.00	201.50

*Tarihi yüksek seviyelerdeki hisseler, long yönde değerlendirilmelidir. Bu hisseler geçtiğimiz günlerde de tarihi zirve yapmış veya ilk kez tarihi zirve yapıyor olabilir. Bu hisseleri elinde tutan hiçbir yatırımcı TL bazında zararda değildir. Fiyat grafiğinin (TL grafikler) sol tarafında mevcut fiyattan yüksek fiyatta maliyeti olan yatırımcı yoktur. Dolayısıyla yükselen fiyatlar, zararda olan yatırımcıların satışlarıyla karşılaşmaz, sadece kar realizasyonu yapan yatırımcılar olabilir. Bu bağlamda yükselen bir stop fiyatıyla bu kağıtlarda yatırımcı olmak çok uygun bir risk/kazanç oranı sunmaktadır.

Uyarı Notu

İşbu rapor içerisinde yer alan bilgiler, İş Yatırım Menkul Değerler A.Ş. (“İş Yatırım” veya “Şirket”) tarafından bilgilendirme amacı ile hazırlanmıştır. Yatırım bilgi, yorum ve tavsiyeleri yatırım danışmanlığı kapsamında değildir. Yatırım danışmanlığı hizmeti; aracı kurumlar, portföy yönetim şirketleri, mevduat kabul etmeyen bankalar ile müşteri arasında imzalanacak yatırım danışmanlığı sözleşmesi çerçevesinde sunulmaktadır. Burada yer alan yorum ve tavsiyeler, yorum ve tavsiyede bulunanların kişisel görüşlerine dayanmaktadır. Herhangi bir yatırım aracının alım-satım önerisi ya da getiri vaadi olarak yorumlanmamalıdır. Bu görüşler mali durumunuz ile risk ve getiri tercihlerinize uygun olmayabilir. Bu nedenle, sadece burada yer alan bilgilere dayanarak yatırım kararı verilmesi beklentilerinize uygun sonuçlar doğurmayabilir. Yatırımcılar, yatırım kararlarını kendi özel yatırım hedeflerine ve mali durumlarına göre ve gerekli gördüklerinde bağımsız danışmanların yardımıyla vermelidir.

Burada yer alan fiyatlar, veriler ve bilgilerin tam ve doğru olduğu garanti edilemez; içerik, haber verilmeksizin değiştirilebilir. Tüm veriler, İş Yatırım tarafından Borsa İstanbul A.Ş., Sermaye Piyasası Kurulu, Türkiye Cumhuriyet Merkez Bankası A.Ş. gibi kamu kurumları, çeşitli medya kuruluşları ve güvenilir olduğuna inanılan kaynaklardan alınmıştır. Bu kaynakların kullanılması nedeni ile ortaya çıkabilecek hatalardan İş Yatırım Menkul Değerler A.Ş. sorumlu değildir.

Bu rapor ve içindeki bilgiler bazı geleceğe dönük varsayımlar içermekle birlikte, bu varsayımlar kesin veya mutlak sonuçları garanti etmemektedir. Rapordaki bilgiler doğrulama, tamamlama veya değişiklik gerektirebilir. Bu doğrultuda, Şirket herhangi bir tarafa bildirimde bulunmaksızın veya izin almaksızın dilediği zaman gerekli değişiklikleri yapma hakkını saklı tutar.

Bu içeriğe ilişkin tüm telif hakları İş Yatırım Menkul Değerler A.Ş.’ye aittir. Bu içerik, açık iznimiz olmaksızın başkaları tarafından herhangi bir amaçla, kısmen veya tamamen çoğaltılamaz, dağıtılamaz, yayımlanamaz veya değiştirilemez ya da elektronik ortamda ek olarak gönderilemez. (www.isyatirim.com.tr)

Bu rapor, herhangi bir menkul kıymetinin satışı veya devralınmasına ilişkin bir teklif, davet veya yatırım yapma yönünde bir teşvik teşkil etmemektedir ve hiçbir hukuki anlaşma veya sözleşmeye dayanak oluşturmaz. Yatırımcıların, burada yer alan tüm konularla ilgili kendi araştırmalarını yapmaları ve yatırım kararlarını bu araştırmalar doğrultusunda almaları gerekmektedir. Bu raporun içeriğinin kullanımından doğabilecek zararlardan dolayı Şirket, Yönetim Kurulu Üyeleri, yöneticileri veya çalışanları sorumluluk veya yükümlülük kabul etmemektedir.

“Öneri bilgilendirmesi: İş Yatırım Menkul Değerler A.Ş.’nin (“İş Yatırım” veya “Şirket”), Borsa İstanbul A.Ş.’de (“BİST”) bünyesinde yer alan halka açık şirketler için AL, TUT ve SAT yönündeki önerileri BIST-100 endeksinin (endeks) beklenen getirisine göre değerlendirilmektedir. Tüm bu öneriler İş Yatırım Araştırma Bölümü analistleri tarafından şirketlerin ileride elde edeceği tahmin edilen karları, nakit akımları ve bilançolarına göre bağımsız olarak değerlendirilir. Ek olarak, analistler koşulların elverişsiz olduğu veya doğru değerlendirme yapmanın mümkün olmadığı durumlarda bazı hisse senetleri için geçici olarak GÖZDEN GEÇİRİLİYOR önerisi verebilirler. Münferit her şirket için yatırım önerisi sırasıyla belirtilen şu kriterlere göre değerlendirilir, İş Yatırım Hisse senedi tavsiye metodolojisi:

Artış Potansiyeli > %25 : AL ,
%10 < Artış Potansiyeli < %25 : TUT,
Artış Potansiyeli < %10 : SAT,

Her sınır değeri için analist +/- %5 kanaat kullanabilmektedir.

Teşekkürler

İŞ YATIRIM

