

Teknik Görünüm Raporu

30.06.2026

Arařtırma Müdürlüğü

İŐ YATIRIM



BIST 100 Teknik Analiz Görünümü



Destek Direnç Seviyeleri ve Pivot Değeri

Kodu	Son Fiyat	1 GünΔ	Pivot	1.Destek	2.Destek	1.Direnç	2.Direnç
BIST-100	14,183.21	-0.64%	14,221	14,076	13,969	14,328	14,473
BIST-30	16,427.67	-0.81%	16,459	16,286	16,144	16,601	16,773
BIST-50	12,742.37	-0.86%	12,774	12,636	12,530	12,880	13,018

*Tablolar seans sonu kapanış rakamlarıdır. Grafik ile saat farkından kaynaklı fiyat farklılıkları olabilir.

Vadeli Endeks Kontratı Teknik Analiz Görünümü



Destek Direnç Seviyeleri ve Pivot Değeri

Kodu	Son Fiyat	1 GünΔ	Pivot	1.Destek	2.Destek	1.Direnç	2.Direnç
F_XU0300626	16,414.00	-1.03%	16,483	16,267	16,121	16,629	16,845
F_XU0300826	17,172.00	-0.72%	17,224	17,029	16,887	17,366	17,561
F_XU0301026	18,011.00	-0.49%	18,040	17,878	17,745	18,173	18,335

*Tablolar seans sonu kapanış rakamlarıdır. Grafik ile saat farkından kaynaklı fiyat farklılıkları olabilir.

Döviz Teknik Analiz Görünümü



Destek Direnç Seviyeleri ve Pivot Değeri

Kodu	Son Fiyat	1 GünΔ	Pivot	1.Destek	2.Destek	1.Direnç	2.Direnç
F_USDTRY0626	46.6210	-0.07%	46.6253	46.6027	46.5843	46.6437	46.6663
F_USDTRY0726	47.7840	-0.13%	47.8030	47.7520	47.7200	47.8350	47.8860
F_USDTRY0826	49.0100	-0.20%	49.0317	48.9633	48.9167	49.0783	49.1467

*Tablolar seans sonu kapanış rakamlarıdır. Grafik ile saat farkından kaynaklı fiyat farklılıkları olabilir.

Piyasa Görünümü

XUTUM Hisse Senetleri Piyasası Alış Satış Rakamları

Aracı Kurum	Net(mnTL)	Aracı Kurum	Net(mnTL)
Yapi Kredi Yat.	3,120	Bank of America Yat.İ	-7,312
Ak Yatırım	1,762	Yat.Finansman	-1,302
Tera Yatırım	1,220	Trive	-585
A1 Capital Menkul	738	Ünlü Menkul	-317
Tacirler Yat.	572	Destek Yat.	-307

BIST100 -1 Ay Ort.Hac. Göre Hacim Artışı Olan Hisseler (Adet)

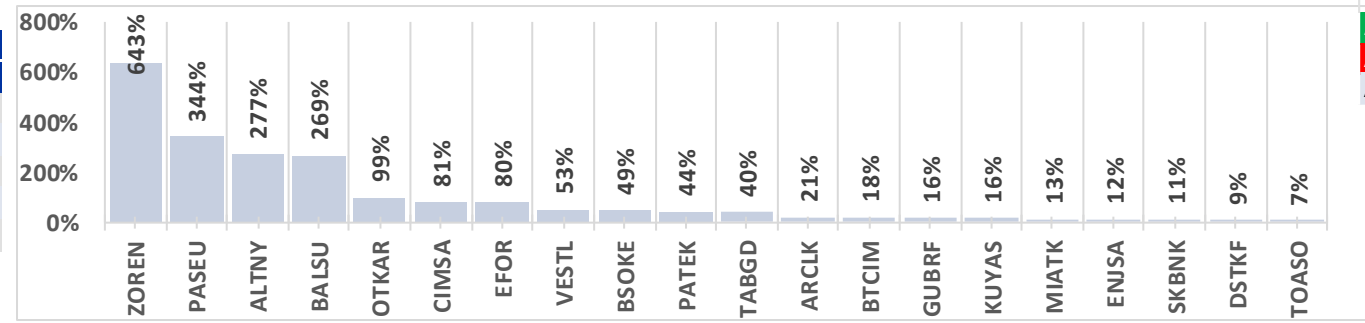

BIST-TUM Fiyatlar

Artan	225
Azalan	366
Aynı	19

Vadeli Endeks Kontratı Alış Satış Rakamları

Aracı Kurum	Net(mn Lot)	Aracı Kurum	Net(mn Lot)
İş Yatırım	55,162	Yapi Kredi	-46,568
Bulls Yat.	11,493	Teb Yatırım	-7,215
Oyak Yatırım	1,288	HSBC Yatırım	-6,203
QNB Finans	976	Tacirler	-3,138
Strateji Men.	885	Garanti BBVA	-2,864

Endeks Sözleşmesi Açık Pozisyon Sayıları

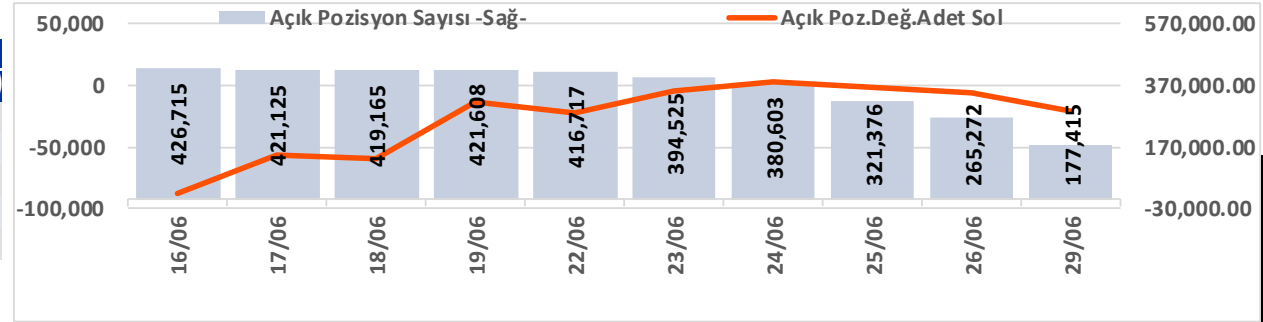

Açık Pozisyon	Hacim Adet	Fiyat Yön	Güç
Artış ↑	Artış ↑	Yukarı ↑	Güçlü
Artış ↑	Artış ↑	Aşağı ↓	Güçlü
Düşüş ↓	Düşüş ↓	Aşağı ↓	Zayıf
Düşüş ↓	Düşüş ↓	Yukarı ↑	Zayıf

Vadeli USDTRY Kontratı Alış Satış Rakamları

Aracı Kurum	Net(mn Lot)	Aracı Kurum	Net(mn Lot)
Bank of America	369,366	İşbank	-200,000
Yat.Finansman	212,913	Akbank	-127,433
Ziraat Yat.	71,005	QNB Bank	-124,227
Oyak Yatırım	36,707	Yapi Kredi Yat.	-114,680
Deniz Yatırım	18,438	Burgan Yatırım	-105,050

Döviz Sözleşmesi Açık Pozisyon Sayıları

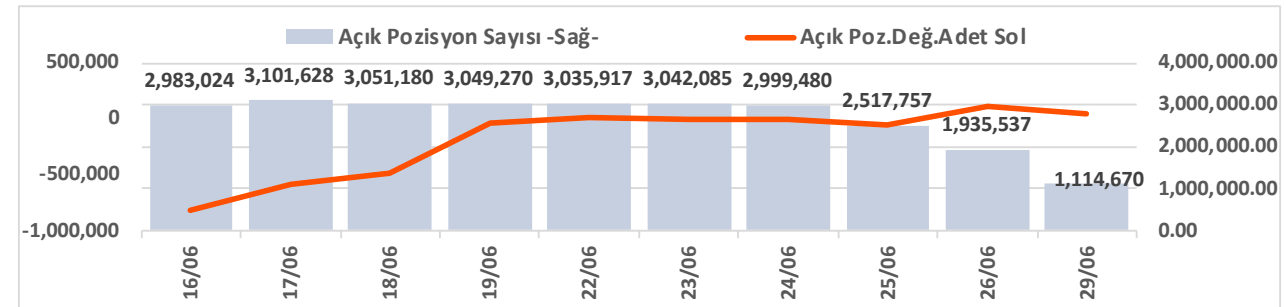



Şirketler Teknik Analiz Görünümü – Garanti Bankası



Kodu	Son	1G Değ.	Yab. %	3A Ort.H	Pivot	1.Destek	2.Destek	1.Direnç	2.Direnç
GARAN	137.30	-0.79%	7.79	90.8 mn\$	137.37	136.00	135.00	138.50	140.00

*Tablolar seans sonu kapanış rakamlarıdır. Grafik ile saat farkından kaynaklı fiyat farklılıkları olabilir.

Şirketler Teknik Analiz Görünümü – Türk Hava Yolları



Kodu	Son	1G Değ.	Yab. %	3A Ort.H	Pivot	1.Destek	2.Destek	1.Direnç	2.Direnç
THYAO	329.00	-0.53%	23.66	316.1 mn\$	328.42	326.00	322.50	331.50	334.00

*Tablolar seans sonu kapanış rakamlarıdır. Grafik ile saat farkından kaynaklı fiyat farklılıkları olabilir.

Şirketler Teknik Analiz Görünümü – İş Bankası



Kodu	Son	1G Değ.	Yab. %	3A Ort.H	Pivot	1.Destek	2.Destek	1.Direnç	2.Direnç
ISCTR	14.69	-0.34%	32.29	160.6 mn\$	14.72	14.55	14.40	14.85	15.05

*Tablolar seans sonu kapanış rakamlarıdır. Grafik ile saat farkından kaynaklı fiyat farklılıkları olabilir.

Şirketler Teknik Analiz Görünümü – Akbank



Kodu	Son	1G Değ.	Yab. %	3A Ort.H	Pivot	1.Destek	2.Destek	1.Direnc	2.Direnc
AKBNK	77.20	-0.06%	52.06	206.8 mn\$	77.38	76.10	75.05	78.45	79.75

*Tablolar seans sonu kapanış rakamlarıdır. Grafik ile saat farkından kaynaklı fiyat farklılıkları olabilir.

Şirketler Teknik Analiz Görünümü – Yapı Kredi Bankası



Kodu	Son	1G Değ.	Yab. %	3A Ort.H	Pivot	1.Destek	2.Destek	1.Direnç	2.Direnç
YKBNK	40.08	-1.43%	33.49	137.1 mn\$	40.30	39.65	39.25	40.70	41.35

*Tablolar seans sonu kapanış rakamlarıdır. Grafik ile saat farkından kaynaklı fiyat farklılıkları olabilir.

Şirketler Teknik Analiz Görünümü – Vakıfbank

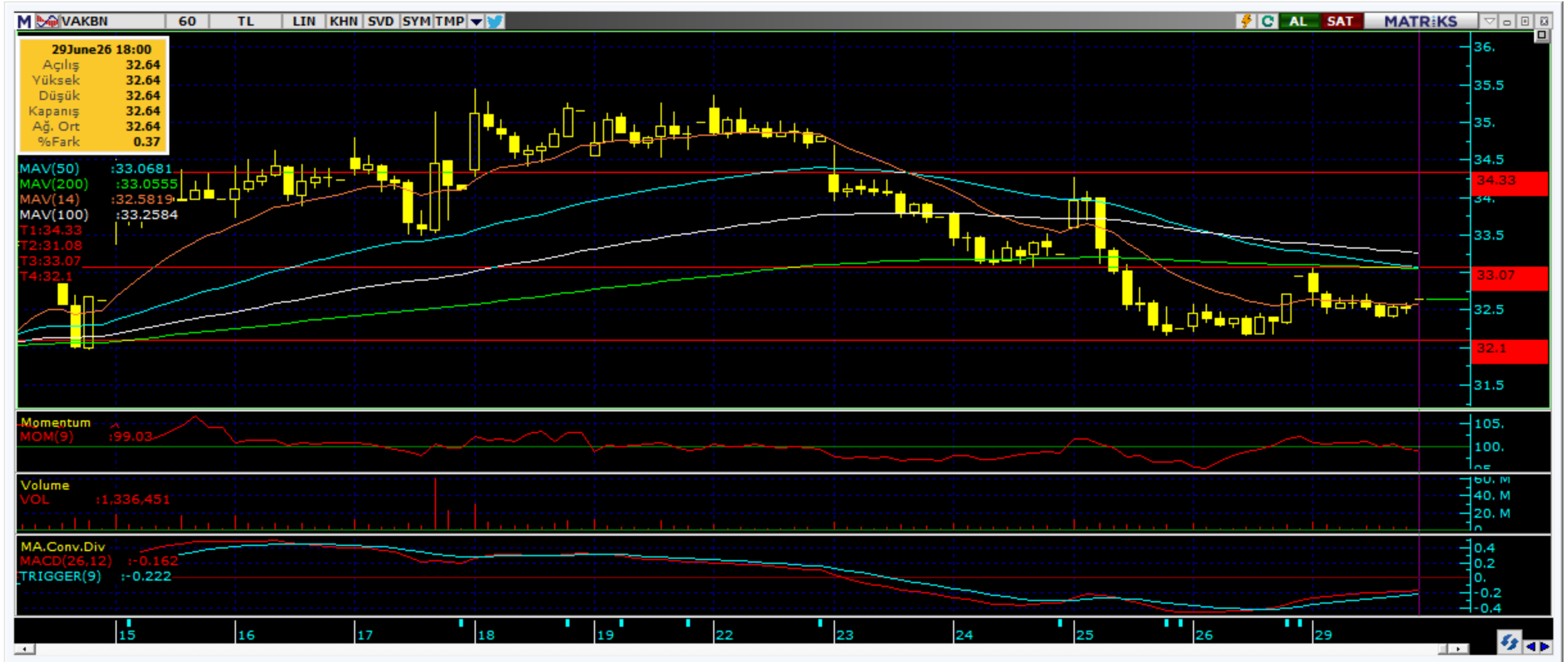

Kodu	Son	1G Değ.	Yab. %	3A Ort.H	Pivot	1.Destek	2.Destek	1.Direnç	2.Direnç
VAKBN	32.64	-0.97%	2.30	37.5 mn\$	32.69	32.35	32.00	33.00	33.35

*Tablolar seans sonu kapanış rakamlarıdır. Grafik ile saat farkından kaynaklı fiyat farklılıkları olabilir.

Şirketler Teknik Analiz Görünümü – Halkbank



Kodu	Son	1G Değ.	Yab. %	3A Ort.H	Pivot	1.Destek	2.Destek	1.Direnc	2.Direnc
HALKB	43.22	-1.86%	0.57	53.7 mn\$	43.51	42.75	42.35	43.95	44.70

*Tablolar seans sonu kapanış rakamlarıdır. Grafik ile saat farkından kaynaklı fiyat farklılıkları olabilir.



Şirketler Teknik Analiz Görünümü – Emlak Konut GYO



Kodu	Son	1G Değ.	Yab. %	3A Ort.H	Pivot	1.Destek	2.Destek	1.Direnç	2.Direnç
EKGYO	20.80	-0.76%	27.25	46.4 mn\$	20.77	20.55	20.35	21.00	21.20

*Tablolar seans sonu kapanış rakamlarıdır. Grafik ile saat farkından kaynaklı fiyat farklılıkları olabilir.



Şirketler Teknik Analiz Görünümü – Turkcell İletişim



Kodu	Son	1G Değ.	Yab. %	3A Ort.H	Pivot	1.Destek	2.Destek	1.Direnç	2.Direnç
TCELL	109.60	-1.17%	74.07	49.6 mn\$	110.07	108.00	106.50	111.50	113.50

*Tablolar seans sonu kapanış rakamlarıdır. Grafik ile saat farkından kaynaklı fiyat farklılıkları olabilir.

Şirketler Teknik Analiz Görünümü – Enka İnşaat



Kodu	Son	1G Değ.	Yab. %	3A Ort.H	Pivot	1.Destek	2.Destek	1.Direnç	2.Direnç
ENKAI	91.40	0.61%	27.06	23.5 mn\$	90.78	90.15	88.95	92.00	92.65

*Tablolar seans sonu kapanış rakamlarıdır. Grafik ile saat farkından kaynaklı fiyat farklılıkları olabilir.

Şirketler Teknik Analiz Görünümü – Koç Holding



Kodu	Son	1G Değ.	Yab. %	3A Ort.H	Pivot	1.Destek	2.Destek	1.Direnç	2.Direnç
KCHOL	195.70	-1.26%	49.22	84.6 mn\$	196.40	194.00	192.50	198.00	200.50

*Tablolar seans sonu kapanış rakamlarıdır. Grafik ile saat farkından kaynaklı fiyat farklılıkları olabilir.

Şirketler Teknik Analiz Görünümü – Anadolu Grubu Holding



*Tablolar seans sonu kapanış rakamlarıdır. Grafik ile saat farkından kaynaklı fiyat farklılıkları olabilir.



Şirketler Teknik Analiz Görünümü – Arçelik



Kodu	Son	1G Değ.	Yab. %	3A Ort.H	Pivot	1.Destek	2.Destek	1.Direnç	2.Direnç
ARCLK	101.60	-2.40%	16.74	5.6 mn\$	102.50	100.50	99.60	103.50	105.50

*Tablolar seans sonu kapanış rakamlarıdır. Grafik ile saat farkından kaynaklı fiyat farklılıkları olabilir.

Şirketler Teknik Analiz Görünümü – Alarko Holding



Kodu	Son	1G Değ.	Yab. %	3A Ort.H	Pivot	1.Destek	2.Destek	1.Direnç	2.Direnç
ALARK	107.50	2.19%	13.14	12.8 mn\$	106.90	105.00	103.00	109.00	111.00

*Tablolar seans sonu kapanış rakamlarıdır. Grafik ile saat farkından kaynaklı fiyat farklılıkları olabilir.

Şirketler Teknik Analiz Görünümü – Sabancı Holding



Kodu	Son	1G Değ.	Yab. %	3A Ort.H	Pivot	1.Destek	2.Destek	1.Direnç	2.Direnç
SAHOL	97.50	0.05%	34.35	69.1 mn\$	97.80	96.65	95.80	98.65	99.80

*Tablolar seans sonu kapanış rakamlarıdır. Grafik ile saat farkından kaynaklı fiyat farklılıkları olabilir.

Şirketler Teknik Analiz Görünümü – Mavi Giyim



Kodu	Son	1G Değ.	Yab. %	3A Ort.H	Pivot	1.Destek	2.Destek	1.Direnç	2.Direnç
MAVI	38.94	-2.36%	45.96	5.9 mn\$	39.25	38.60	38.25	39.60	40.25

*Tablolar seans sonu kapanış rakamlarıdır. Grafik ile saat farkından kaynaklı fiyat farklılıkları olabilir.

Şirketler Teknik Analiz Görünümü – Şok Market



Kodu	Son	1G Değ.	Yab. %	3A Ort.H	Pivot	1.Destek	2.Destek	1.Direnç	2.Direnç
SOKM	47.36	1.24%	36.17	9.5 mn\$	47.25	46.85	46.35	47.75	48.15

*Tablolar seans sonu kapanış rakamlarıdır. Grafik ile saat farkından kaynaklı fiyat farklılıkları olabilir.

Şirketler Teknik Analiz Görünümü – Medical Park



Kodu	Son	1G Değ.	Yab. %	3A Ort.H	Pivot	1.Destek	2.Destek	1.Direnç	2.Direnç
MPARK	432.75	1.58%	47.79	7.1 mn\$	430.83	427.50	422.00	436.00	439.50

*Tablolar seans sonu kapanış rakamlarıdır. Grafik ile saat farkından kaynaklı fiyat farklılıkları olabilir.

Bugün hareketlenmesi muhtemel hisseler ↑ THYAO



Kodu	Son	Yab. %	Pivot	1.Destek	2.Destek	1.Direnç	2.Direnç	1 Ay Ort.Hac.(Adet) / Son	Fark
THYAO	329.00	23.66	328.42	326.00	322.50	331.50	334.00	44.7 mn / 42.9 mn	▼ -4%

*Tablolar seans sonu kapanış rakamlarıdır. Grafik ile saat farkından kaynaklı fiyat farklılıkları olabilir.

Bugün hareketlenmesi muhtemel hisseler ↑ ENKAI



Kodu	Son	Yab. %	Pivot	1.Destek	2.Destek	1.Direnç	2.Direnç	1 Ay Ort.Hac.(Adet) / Son	Fark
ENKAI	91.40	27.06	90.78	90.15	88.95	92.00	92.65	11.9 mn / 9.0 mn	▼ -25%

*Tablolar seans sonu kapanış rakamlarıdır. Grafik ile saat farkından kaynaklı fiyat farklılıkları olabilir.

Bugün hareketlenmesi muhtemel hisseler ↑ AGHOL



Kodu	Son	Yab. %	Pivot	1.Destek	2.Destek	1.Direnç	2.Direnç	1 Ay Ort.Hac.(Adet) / Son	Fark
AGHOL	33.38	26.81	33.23	32.85	32.30	33.75	34.15	4.1 mn / 3.3 mn	▼ -20%

*Tablolar seans sonu kapanış rakamlarıdır. Grafik ile saat farkından kaynaklı fiyat farklılıkları olabilir.



Şirketler Teknik Analiz Görünümü – BIST 30 Seviyeler

Kodu	Son	1G Değ.	Yab. %	3A Ort.H	Pivot	1.Destek	2.Destek	1.Direnç	2.Direnç
AEFES	21.34	0.38%	45.74	18.1 mn\$	21.36	21.15	20.95	21.55	21.80
AKBNK	77.20	-0.06%	52.06	206.8 mn\$	77.38	76.10	75.05	78.45	79.75
ASELS	357.50	-1.11%	55.72	216.1 mn\$	359.75	352.00	346.00	365.50	373.50
ASTOR	278.00	-4.06%	71.40	221.9 mn\$	281.83	273.00	268.50	286.50	295.50
BIMAS	371.00	-0.93%	47.31	78.6 mn\$	372.00	367.00	363.00	376.00	381.00
DSTKF	3,550.00	2.45%	7.02	39.0 mn\$	3,508.33	3,444.00	3,338.50	3,614.00	3,678.50
EKGYO	20.80	-0.76%	27.25	46.4 mn\$	20.77	20.55	20.35	21.00	21.20
ENKAI	91.40	0.61%	27.06	23.5 mn\$	90.78	90.15	88.95	92.00	92.65
EREGL	41.20	-2.18%	26.19	137.1 mn\$	41.56	40.45	39.70	42.30	43.45
FROTO	85.45	-0.93%	28.18	48.5 mn\$	85.75	84.90	84.35	86.30	87.15
GARAN	137.30	-0.79%	7.79	90.8 mn\$	137.37	136.00	135.00	138.50	140.00
GUBRF	451.00	-5.99%	13.26	24.8 mn\$	462.25	438.00	424.50	475.50	500.00
ISCTR	14.69	-0.34%	32.29	160.6 mn\$	14.72	14.55	14.40	14.85	15.05
KCHOL	195.70	-1.26%	49.22	84.6 mn\$	196.40	194.00	192.50	198.00	200.50
KRDMD	40.12	-1.08%	16.55	56.5 mn\$	40.57	39.65	39.15	41.05	42.00
MGROS	672.00	-2.40%	44.85	31.5 mn\$	677.50	664.50	657.00	685.00	698.00
PETKM	19.20	-1.94%	16.69	45.0 mn\$	19.37	19.00	18.75	19.60	19.95
PGSUS	177.10	-1.67%	11.78	51.5 mn\$	178.03	176.00	174.50	179.50	181.50
SAHOL	97.50	0.05%	34.35	69.1 mn\$	97.80	96.65	95.80	98.65	99.80
SASA	2.45	-2.78%	14.63	259.2 mn\$	2.48	2.42	2.39	2.51	2.57
SISE	44.94	-0.84%	11.75	62.9 mn\$	45.18	44.70	44.45	45.40	45.90
TAVHL	280.00	-1.58%	68.23	23.2 mn\$	281.00	278.00	275.50	283.00	286.50
TCELL	109.60	-1.17%	74.07	49.6 mn\$	110.07	108.00	106.50	111.50	113.50
THYAO	329.00	-0.53%	23.66	316.1 mn\$	328.42	326.00	322.50	331.50	334.00
TOASO	313.50	-3.54%	30.41	22.1 mn\$	316.67	308.00	302.50	322.00	330.50
TRALT	45.50	-3.11%	27.13	117.1 mn\$	45.87	44.90	44.35	46.45	47.40
TTKOM	62.50	0.40%	38.27	31.8 mn\$	62.57	61.95	61.35	63.15	63.75
TUPRS	219.30	0.05%	41.00	153.4 mn\$	219.77	217.00	214.50	222.00	225.00
VAKBN	32.64	-0.97%	2.30	37.5 mn\$	32.69	32.35	32.00	33.00	33.35
YKBNK	40.08	-1.43%	33.49	137.1 mn\$	40.30	39.65	39.25	40.70	41.35

Kısa Vadeli İşlem Önerilerinin Perf./ Raporlar / Tarihi Zirveler

Tarih sıralamasına göre son 10 tane işlem önerimiz ve performansları aşağıdaki tabloda gösterilmektedir.

	Öneri	Öneri Tarihi	AL	SAT	Acilis Fiyat (₺)	Hedef Fiyat (TL)	Hedef %	Stop Fiyat (₺)	Stop %	Kapanis Fiyat (₺)	Kapanış Tarihi	Getiri/ Zarar	Gün Sayısı	Öneri Durumu
Kısa Vadeli İşlem Önerileri	Hisse	29/06/2026	TCELL		111.60	113.70	1.9%	110.6	-0.9%	110.40	29/06/2026	-1.1%	0	Kapalı
	Hisse	29/06/2026	AKBNK		78.25	79.70	1.9%	77.5	-1.0%	77.50	29/06/2026	-1.0%	0	Kapalı
	Hisse	29/06/2026	ALARK		106.30	108.30	1.9%	105.3	-0.9%	107.90	29/06/2026	1.5%	0	Kapalı
	Hisse	29/06/2026	THYAO		327.50	333.75	1.9%	324.5	-0.9%					Açık
	Hisse	29/06/2026	TRGYO		97.95	99.75	1.8%	97	-1.0%					Açık
	Hisse	29/06/2026	ENKAI		90.50	92.20	1.9%	89.65	-0.9%					Açık
	Hisse	29/06/2026	TKFEN		143.20	145.90	1.9%	141.9	-0.9%	141.90	29/06/2026	-0.9%	0	Kapalı
	Hisse	29/06/2026	FROTO		86.30	87.90	1.9%	85.5	-0.9%	85.50	29/06/2026	-0.9%	0	Kapalı
	Hisse	29/06/2026	ASELS		358.00	364.75	1.9%	354.75	-0.9%					Açık
	Hisse	29/06/2026	TUPRS		219.40	223.50	1.9%	217.3	-1.0%					Açık
Orta Vadeli İşlem Önerileri	Hisse	04/05/2026	ASTOR		292.25	336.50	15.1%	275	-5.9%	336.50	12/05/2026	15.1%	8	Kapalı
	Hisse	05/05/2026	SASA		3.17	3.66	15.5%	2.99	-5.7%	2.99	13/05/2026	-5.7%	8	Kapalı
	Hisse	05/05/2026	AKSEN		87.10	100.20	15.0%	81.9	-6.0%					Açık
	Hisse	11/05/2026	SELEC		114.40	131.70	15.1%	108.8	-4.9%	108.80	14/05/2026	-4.9%	3	Kapalı
	Hisse	01/06/2026	BALUSU		14.00	16.11	15.1%	13.31	-4.9%	18.65	24/06/2026	33.2%	23	Kapalı
	Hisse	15/06/2026	KCAER		15.38	17.70	15.1%	14.62	-4.9%					Açık
	Hisse	19/06/2026	BIMAS		385.00	443.00	15.1%	366	-4.9%					Açık
	Hisse	19/06/2026	THYAO		327.25	376.50	15.0%	311	-5.0%					Açık
	Hisse	19/06/2026	EREGL		39.96	45.98	15.1%	37.98	-5.0%					Açık
	Hisse	19/06/2026	YKBNK		43.32	49.84	15.1%	41.18	-4.9%					Açık

Zirve Kapanışı Yapan BIST Hisseleri

AHGAZ AKFIS CELHA ECOGR GUNDG HEDEF IEYHO KRONT ODINE PRZMA
DSTKF KRDMB ARMGD BIGEN TCKRC

Tüm önerilerimize eşzamanlı olarak ulaşmak isteyenler Trademaster Mobile uygulamasında yer alan «Bildirimler» sekmesinde yer alan bildirimleri takip edebilirler.

[İş Yatırım TradeMaster Mobil - Android Apps on Google Play](#)

[TradeMaster Mobile App Store'da \(apple.com\)](#)

Bugün hareketlenmesi muhtemel hisseler

Kodu	Son	Pivot	1.Destek	2.Destek	1.Direnc	2.Direnc
THYAO	329.00	328.42	326.00	322.50	331.50	334.00
AGHOL	33.38	33.23	32.85	32.30	33.75	34.15
ENKAI	91.40	90.78	90.15	88.95	92.00	92.65

*Tarihi yüksek seviyelerdeki hisseler, long yönde değerlendirilmelidir. Bu hisseler geçtiğimiz günlerde de tarihi zirve yapmış veya ilk kez tarihi zirve yapıyor olabilir. Bu hisseleri elinde tutan hiçbir yatırımcı TL bazında zararda değildir. Fiyat grafiğinin (TL grafikler) sol tarafında mevcut fiyattan yüksek fiyatta maliyeti olan yatırımcı yoktur. Dolayısıyla yükselen fiyatlar, zararda olan yatırımcıların satışlarıyla karşılaşmaz, sadece kar realizasyonu yapan yatırımcılar olabilir. Bu bağlamda yükselen bir stop fiyatıyla bu kağıtlarda yatırımcı olmak çok uygun bir risk/kazanç oranı sunmaktadır.

Uyarı Notu

İşbu rapor içerisinde yer alan bilgiler, İş Yatırım Menkul Değerler A.Ş. (“İş Yatırım” veya “Şirket”) tarafından bilgilendirme amacı ile hazırlanmıştır. Yatırım bilgi, yorum ve tavsiyeleri yatırım danışmanlığı kapsamında değildir. Yatırım danışmanlığı hizmeti; aracı kurumlar, portföy yönetim şirketleri, mevduat kabul etmeyen bankalar ile müşteri arasında imzalanacak yatırım danışmanlığı sözleşmesi çerçevesinde sunulmaktadır. Burada yer alan yorum ve tavsiyeler, yorum ve tavsiyede bulunanların kişisel görüşlerine dayanmaktadır. Herhangi bir yatırım aracının alım-satım önerisi ya da getiri vaadi olarak yorumlanmamalıdır. Bu görüşler mali durumunuz ile risk ve getiri tercihlerinize uygun olmayabilir. Bu nedenle, sadece burada yer alan bilgilere dayanarak yatırım kararı verilmesi beklentilerinize uygun sonuçlar doğurmayabilir. Yatırımcılar, yatırım kararlarını kendi özel yatırım hedeflerine ve mali durumlarına göre ve gerekli gördüklerinde bağımsız danışmanların yardımıyla vermelidir.

Burada yer alan fiyatlar, veriler ve bilgilerin tam ve doğru olduğu garanti edilemez; içerik, haber verilmeksizin değiştirilebilir. Tüm veriler, İş Yatırım tarafından Borsa İstanbul A.Ş., Sermaye Piyasası Kurulu, Türkiye Cumhuriyet Merkez Bankası A.Ş. gibi kamu kurumları, çeşitli medya kuruluşları ve güvenilir olduğuna inanılan kaynaklardan alınmıştır. Bu kaynakların kullanılması nedeni ile ortaya çıkabilecek hatalardan İş Yatırım Menkul Değerler A.Ş. sorumlu değildir.

Bu rapor ve içindeki bilgiler bazı geleceğe dönük varsayımlar içermekle birlikte, bu varsayımlar kesin veya mutlak sonuçları garanti etmemektedir. Rapordaki bilgiler doğrulama, tamamlama veya değişiklik gerektirebilir. Bu doğrultuda, Şirket herhangi bir tarafa bildirimde bulunmaksızın veya izin almaksızın dilediği zaman gerekli değişiklikleri yapma hakkını saklı tutar.

Bu içeriğe ilişkin tüm telif hakları İş Yatırım Menkul Değerler A.Ş.’ye aittir. Bu içerik, açık iznimiz olmaksızın başkaları tarafından herhangi bir amaçla, kısmen veya tamamen çoğaltılamaz, dağıtılamaz, yayımlanamaz veya değiştirilemez ya da elektronik ortamda ek olarak gönderilemez. (www.isyatirim.com.tr)

Bu rapor, herhangi bir menkul kıymetinin satışı veya devralınmasına ilişkin bir teklif, davet veya yatırım yapma yönünde bir teşvik teşkil etmemektedir ve hiçbir hukuki anlaşma veya sözleşmeye dayanak oluşturmaz. Yatırımcıların, burada yer alan tüm konularla ilgili kendi araştırmalarını yapmaları ve yatırım kararlarını bu araştırmalar doğrultusunda almaları gerekmektedir. Bu raporun içeriğinin kullanımından doğabilecek zararlardan dolayı Şirket, Yönetim Kurulu Üyeleri, yöneticileri veya çalışanları sorumluluk veya yükümlülük kabul etmemektedir.

“Öneri bilgilendirmesi: İş Yatırım Menkul Değerler A.Ş.’nin (“İş Yatırım” veya “Şirket”), Borsa İstanbul A.Ş.’de (“BİST”) bünyesinde yer alan halka açık şirketler için AL, TUT ve SAT yönündeki önerileri BIST-100 endeksinin (endeks) beklenen getirisine göre değerlendirilmektedir. Tüm bu öneriler İş Yatırım Araştırma Bölümü analistleri tarafından şirketlerin ileride elde edeceği tahmin edilen karları, nakit akımları ve bilançolarına göre bağımsız olarak değerlendirilir. Ek olarak, analistler koşulların elverişsiz olduğu veya doğru değerlendirme yapmanın mümkün olmadığı durumlarda bazı hisse senetleri için geçici olarak GÖZDEN GEÇİRİLİYOR önerisi verebilirler. Münferit her şirket için yatırım önerisi sırasıyla belirtilen şu kriterlere göre değerlendirilir, İş Yatırım Hisse senedi tavsiye metodolojisi:

Artış Potansiyeli > %25 : AL ,
%10 < Artış Potansiyeli < %25 : TUT,
Artış Potansiyeli < %10 : SAT,

Her sınır değeri için analist +/- %5 kanaat kullanabilmektedir.

Teşekkürler

İŞ YATIRIM

