

Teknik Görünüm Raporu

2.07.2026

Arařtırma Müdürlüğü

İŐ YATIRIM



BIST 100 Teknik Analiz Görünümü



Destek Direnç Seviyeleri ve Pivot Değeri							
Kodu	Son Fiyat	1 GünΔ	Pivot	1.Destek	2.Destek	1.Direnç	2.Direnç
BIST-100	14,350.60	1.62%	14,259	14,123	13,896	14,487	14,622
BIST-30	16,660.77	1.97%	16,528	16,336	16,012	16,852	17,044
BIST-50	12,882.54	1.68%	12,795	12,663	12,444	13,014	13,145

*Tablolar seans sonu kapanış rakamlarıdır. Grafik ile saat farkından kaynaklı fiyat farklılıkları olabilir.

Vadeli Endeks Kontratı Teknik Analiz Görünümü



Destek Direnç Seviyeleri ve Pivot Değeri

Kodu	Son Fiyat	1 GünΔ	Pivot	1.Destek	2.Destek	1.Direnç	2.Direnç
F_XU0300826	17,480.00	1.74%	17,332	17,067	16,655	17,744	18,009
F_XU0301026	18,329.00	1.47%	18,177	17,925	17,520	18,582	18,834
F_XU0301226	19,238.00	1.54%	19,113	18,874	18,510	19,477	19,716

*Tablolar seans sonu kapanış rakamlarıdır. Grafik ile saat farkından kaynaklı fiyat farklılıkları olabilir.

Döviz Teknik Analiz Görünümü



Destek Direnç Seviyeleri ve Pivot Değeri

Kodu	Son Fiyat	1 GünΔ	Pivot	1.Destek	2.Destek	1.Direnç	2.Direnç
F_USDTRY0826	48.8880	-0.04%	48.9010	48.8670	48.8460	48.9220	48.9560
F_USDTRY0926	49.9700	-0.29%	50.0037	49.9363	49.9027	50.0373	50.1047
F_USDTRY1026	51.1700	-0.31%	51.2380	51.0840	50.9980	51.3240	51.4780

*Tablolar seans sonu kapanış rakamlarıdır. Grafik ile saat farkından kaynaklı fiyat farklılıkları olabilir.



Piyasa Görünümü

BIST100 -1 Ay Ort.Hac. Göre Hacim Artışı Olan Hisseler (Adet)

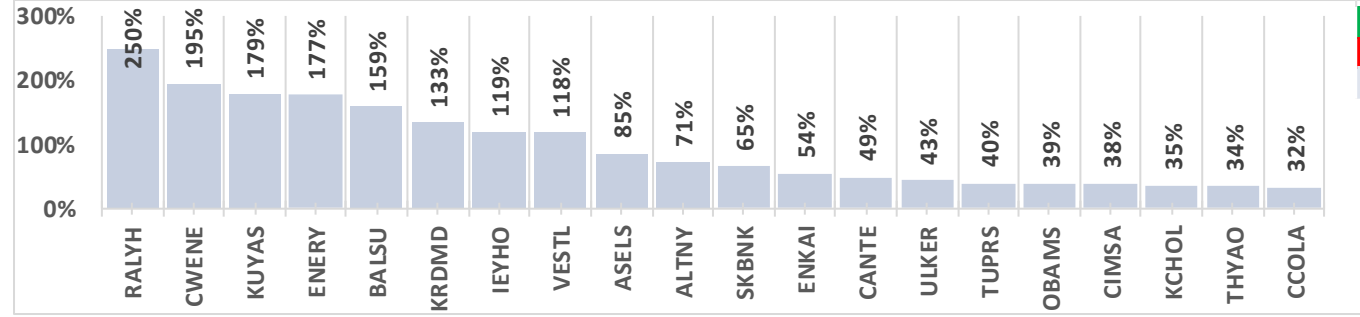

BIST-TUM Fiyatlar	
Artan	335
Azalan	247
Aynı	28

XUTUM Hisse Senetleri Piyasası Alış Satış Rakamları				
	Aracı Kurum	Net(mnTL)	Aracı Kurum	Net(mnTL)
01/07/2026	Yapi Kredi Yat.	4,575	A1 Capital Menkul	-1,376
	Tera Yatirim	2,179	Garanti BBVA	-1,290
	Bank of America Yat.İ	1,217	Integral Yatirim	-1,041
	QNB Finans	887	Ak Yatirim	-918
	HSBC Yatirim	885	Deniz Yatirim	-900

Endeks Sözleşmesi Açık Pozisyon Sayıları

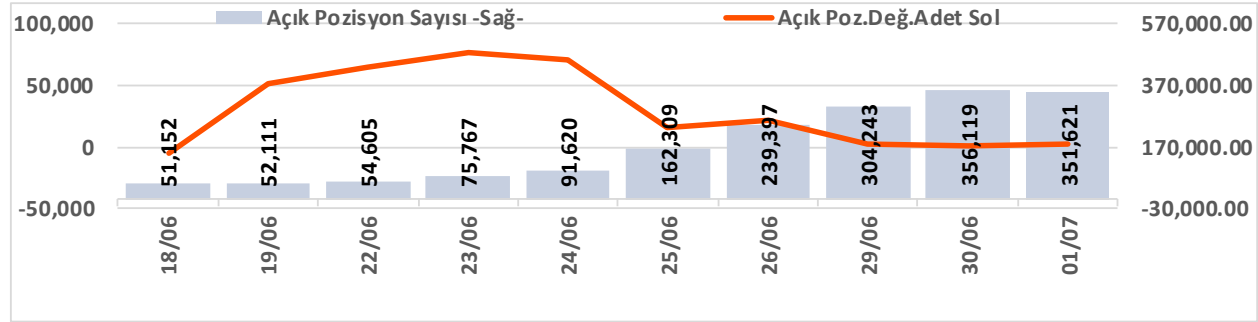

Açık Pozisyon	Hacim Adet	Fiyat	Yön	Güç
Artış ↑	Artış ↑	Yukarı ↑	↑	Güçlü
Artış ↑	Artış ↑	Aşağı ↓	↓	Güçlü
Düşüş ↓	Düşüş ↓	Aşağı ↓	↓	Zayıf
Düşüş ↓	Düşüş ↓	Yukarı ↑	↑	Zayıf

Vadeli Endeks Kontratı Alış Satış Rakamları				
	Aracı Kurum	Net(mn Lot)	Aracı Kurum	Net(mn Lot)
01/07/2026	Bank of America	20,923	Deniz Yatirim	-13,093
	Yapi Kredi	8,303	Garanti BBVA	-12,648
	Ak Yatirim	6,533	İş Yatirim	-7,189
	Teb Yatirim	4,067	Yat.Finansman	-6,160
	İnfo	2,976	Osmanli Yatirim	-1,517

Döviz Sözleşmesi Açık Pozisyon Sayıları

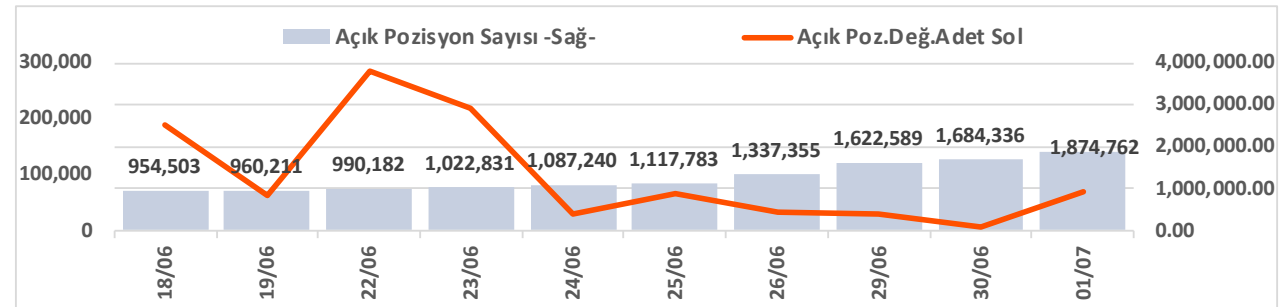

Vadeli USDTRY Kontratı Alış Satış Rakamları				
	Aracı Kurum	Net(mn Lot)	Aracı Kurum	Net(mn Lot)
01/07/2026	Teb Yatirim	101,282	Yat.Finansman	-57,976
	QNB Bank	46,546	Global Menkul	-56,028
	Fibabanka	35,000	Deniz Yatirim	-49,922
	Nurol Yat. Bank.	30,456	Ziraat Yat.	-31,946
	Gedik Yatirim	15,201	Akbank	-13,193

Şirketler Teknik Analiz Görünümü – Garanti Bankası



Kodu	Son	1G Değ.	Yab. %	3A Ort.H	Pivot	1.Destek	2.Destek	1.Direnç	2.Direnç
GARAN	138.50	0.36%	7.68	91.7 mn\$	138.17	136.50	135.00	140.00	141.50

*Tablolar seans sonu kapanış rakamlarıdır. Grafik ile saat farkından kaynaklı fiyat farklılıkları olabilir.

Şirketler Teknik Analiz Görünümü – Türk Hava Yolları



Kodu	Son	1G Değ.	Yab. %	3A Ort.H	Pivot	1.Destek	2.Destek	1.Direnç	2.Direnç
THYAO	328.50	0.77%	23.84	320.7 mn\$	327.67	324.00	319.00	332.50	336.00

*Tablolar seans sonu kapanış rakamlarıdır. Grafik ile saat farkından kaynaklı fiyat farklılıkları olabilir.

Şirketler Teknik Analiz Görünümü – İş Bankası



Kodu	Son	1G Değ.	Yab. %	3A Ort.H	Pivot	1.Destek	2.Destek	1.Direnç	2.Direnç
ISCTR	14.93	0.81%	32.32	161.1 mn\$	14.85	14.70	14.50	15.05	15.20

*Tablolar seans sonu kapanış rakamlarıdır. Grafik ile saat farkından kaynaklı fiyat farklılıkları olabilir.

Şirketler Teknik Analiz Görünümü – Akbank



Kodu	Son	1G Değ.	Yab. %	3A Ort.H	Pivot	1.Destek	2.Destek	1.Direnç	2.Direnç
AKBNK	77.85	1.10%	52.09	208.8 mn\$	77.25	76.25	74.65	78.85	79.85

*Tablolar seans sonu kapanış rakamlarıdır. Grafik ile saat farkından kaynaklı fiyat farklılıkları olabilir.

Şirketler Teknik Analiz Görünümü – Yapı Kredi Bankası



Kodu	Son	1G Değ.	Yab. %	3A Ort.H	Pivot	1.Destek	2.Destek	1.Direnç	2.Direnç
YKBNK	40.60	1.15%	33.40	140.0 mn\$	40.31	39.85	39.10	41.05	41.50

*Tablolar seans sonu kapanış rakamlarıdır. Grafik ile saat farkından kaynaklı fiyat farklılıkları olabilir.

Şirketler Teknik Analiz Görünümü – Vakıfbank



Kodu	Son	1G Değ.	Yab. %	3A Ort.H	Pivot	1.Destek	2.Destek	1.Direnç	2.Direnç
VAKBN	33.28	1.71%	2.23	37.7 mn\$	33.06	32.60	31.90	33.75	34.20

*Tablolar seans sonu kapanış rakamlarıdır. Grafik ile saat farkından kaynaklı fiyat farklılıkları olabilir.

Şirketler Teknik Analiz Görünümü – Halkbank



Kodu	Son	1G Değ.	Yab. %	3A Ort.H	Pivot	1.Destek	2.Destek	1.Direnç	2.Direnç
HALKB	44.20	2.93%	0.55	54.7 mn\$	43.84	43.20	42.20	44.85	45.50

*Tablolar seans sonu kapanış rakamlarıdır. Grafik ile saat farkından kaynaklı fiyat farklılıkları olabilir.

Şirketler Teknik Analiz Görünümü – Emlak Konut GYO



Kodu	Son	1G Değ.	Yab. %	3A Ort.H	Pivot	1.Destek	2.Destek	1.Direnç	2.Direnç
EKGYO	21.32	3.09%	27.12	46.7 mn\$	21.09	20.70	20.10	21.70	22.10

*Tablolar seans sonu kapanış rakamlarıdır. Grafik ile saat farkından kaynaklı fiyat farklılıkları olabilir.

Şirketler Teknik Analiz Görünümü – Turkcell İletişim



Kodu	Son	1G Değ.	Yab. %	3A Ort.H	Pivot	1.Destek	2.Destek	1.Direnç	2.Direnç
TCELL	108.70	1.21%	74.11	50.2 mn\$	107.97	107.00	105.00	110.00	111.00

*Tablolar seans sonu kapanış rakamlarıdır. Grafik ile saat farkından kaynaklı fiyat farklılıkları olabilir.

Şirketler Teknik Analiz Görünümü – Enka İnşaat



Kodu	Son	1G Değ.	Yab. %	3A Ort.H	Pivot	1.Destek	2.Destek	1.Direnç	2.Direnç
ENKAI	93.55	3.37%	27.26	24.1 mn\$	92.55	90.95	88.35	95.15	96.75

*Tablolar seans sonu kapanış rakamlarıdır. Grafik ile saat farkından kaynaklı fiyat farklılıkları olabilir.

Şirketler Teknik Analiz Görünümü – Koç Holding



Kodu	Son	1G Değ.	Yab. %	3A Ort.H	Pivot	1.Destek	2.Destek	1.Direnç	2.Direnç
KCHOL	195.00	0.78%	49.06	84.1 mn\$	194.30	192.00	188.50	197.50	200.00

*Tablolar seans sonu kapanış rakamlarıdır. Grafik ile saat farkından kaynaklı fiyat farklılıkları olabilir.

Şirketler Teknik Analiz Görünümü – Anadolu Grubu Holding



Kodu	Son	1G Değ.	Yab. %	3A Ort.H	Pivot	1.Destek	2.Destek	1.Direnç	2.Direnç
AGHOL	34.06	-1.50%	26.95	3.7 mn\$	34.23	33.65	33.30	34.60	35.15

*Tablolar seans sonu kapanış rakamlarıdır. Grafik ile saat farkından kaynaklı fiyat farklılıkları olabilir.

Şirketler Teknik Analiz Görünümü – Arçelik



Kodu	Son	1G Değ.	Yab. %	3A Ort.H	Pivot	1.Destek	2.Destek	1.Direnç	2.Direnç
ARCLK	99.80	0.45%	16.61	5.5 mn\$	99.55	98.80	97.80	100.50	101.50

*Tablolar seans sonu kapanış rakamlarıdır. Grafik ile saat farkından kaynaklı fiyat farklılıkları olabilir.

Şirketler Teknik Analiz Görünümü – Alarko Holding



Kodu	Son	1G Değ.	Yab. %	3A Ort.H	Pivot	1.Destek	2.Destek	1.Direnç	2.Direnç
ALARK	105.30	-2.23%	13.77	13.0 mn\$	106.77	104.00	102.50	108.00	111.00

*Tablolar seans sonu kapanış rakamlarıdır. Grafik ile saat farkından kaynaklı fiyat farklılıkları olabilir.

Şirketler Teknik Analiz Görünümü – Sabancı Holding



Kodu	Son	1G Değ.	Yab. %	3A Ort.H	Pivot	1.Destek	2.Destek	1.Direnç	2.Direnç
SAHOL	98.10	0.62%	34.02	69.5 mn\$	97.68	96.75	95.45	99.00	99.95

*Tablolar seans sonu kapanış rakamlarıdır. Grafik ile saat farkından kaynaklı fiyat farklılıkları olabilir.

Şirketler Teknik Analiz Görünümü – Mavi Giyim



Kodu	Son	1G Değ.	Yab. %	3A Ort.H	Pivot	1.Destek	2.Destek	1.Direnç	2.Direnç
MAVI	38.44	2.13%	45.73	5.8 mn\$	38.24	37.90	37.35	38.80	39.10

*Tablolar seans sonu kapanış rakamlarıdır. Grafik ile saat farkından kaynaklı fiyat farklılıkları olabilir.

Şirketler Teknik Analiz Görünümü – Şok Market



Kodu	Son	1G Değ.	Yab. %	3A Ort.H	Pivot	1.Destek	2.Destek	1.Direnç	2.Direnç
SOKM	46.60	0.65%	36.04	9.4 mn\$	46.38	45.95	45.30	47.00	47.45

*Tablolar seans sonu kapanış rakamlarıdır. Grafik ile saat farkından kaynaklı fiyat farklılıkları olabilir.

Şirketler Teknik Analiz Görünümü – Medical Park

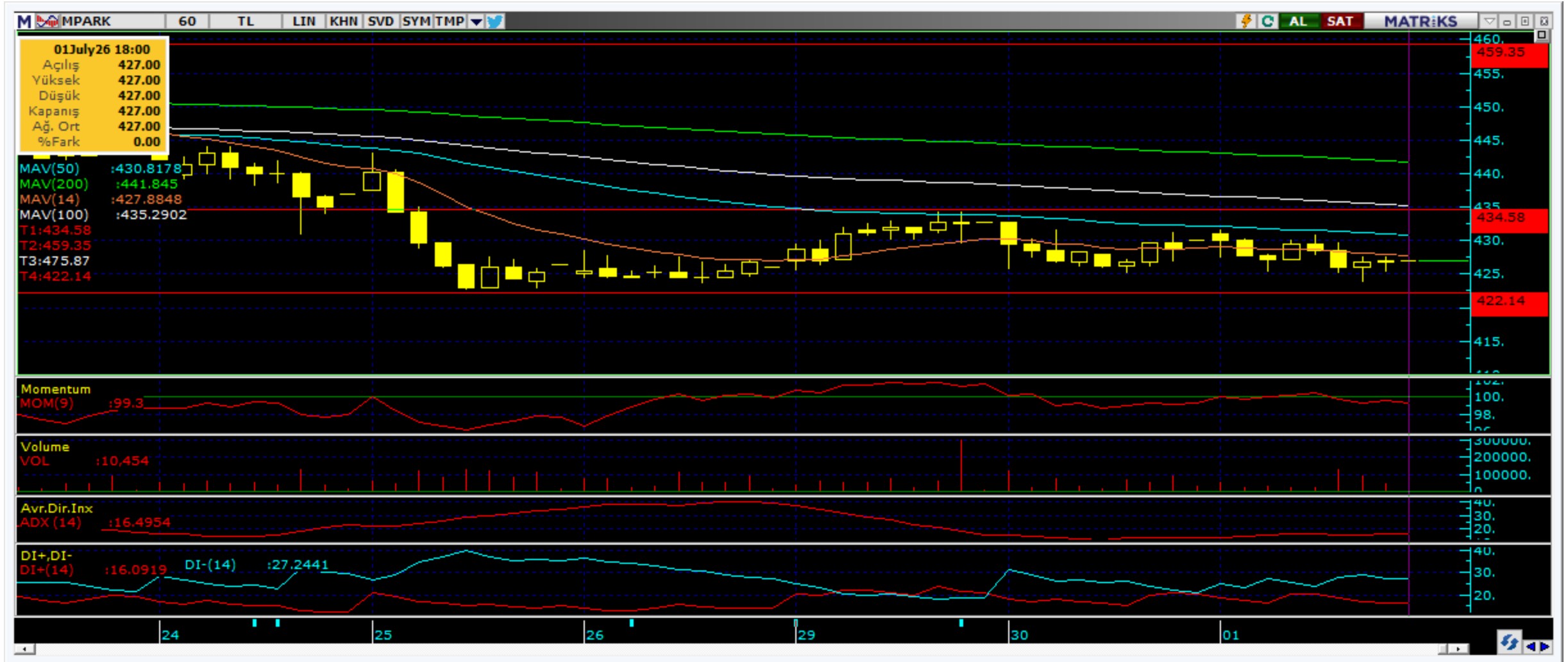

Kodu	Son	1G Değ.	Yab. %	3A Ort.H	Pivot	1.Destek	2.Destek	1.Direnç	2.Direnç
MPARK	427.00	-0.70%	47.98	7.1 mn\$	427.42	423.50	419.50	431.00	435.00

*Tablolar seans sonu kapanış rakamlarıdır. Grafik ile saat farkından kaynaklı fiyat farklılıkları olabilir.

Bugün hareketlenmesi muhtemel hisseler ↑ ENKAI



Kodu	Son	Yab. %	Pivot	1.Destek	2.Destek	1.Direnç	2.Direnç	1 Ay Ort.Hac.(Adet) / Son	Fark
ENKAI	93.55	27.26	92.55	90.95	88.35	95.15	96.75	12.0 mn / 18.5 mn	▲ 54%

*Tablolar seans sonu kapanış rakamlarıdır. Grafik ile saat farkından kaynaklı fiyat farklılıkları olabilir.

Bugün hareketlenmesi muhtemel hisseler ↑ VAKBN



Kodu	Son	Yab. %	Pivot	1.Destek	2.Destek	1.Direnç	2.Direnç	1 Ay Ort.Hac.(Adet)	Son	Fark
VAKBN	33.28	2.23	33.06	32.60	31.90	33.75	34.20	59.6 mn	45.6 mn	▼ -23%

*Tablolar seans sonu kapanış rakamlarıdır. Grafik ile saat farkından kaynaklı fiyat farklılıkları olabilir.

Şirketler Teknik Analiz Görünümü – BIST 30 Seviyeler

Kodu	Son	1G Değ.	Yab. %	3A Ort.H	Pivot	1.Destek	2.Destek	1.Direnç	2.Direnç
AEFES	20.86	-0.86%	45.98	18.4 mn\$	20.93	20.60	20.35	21.20	21.55
AKBNK	77.85	1.10%	52.09	208.8 mn\$	77.25	76.25	74.65	78.85	79.85
ASELS	371.25	7.61%	54.98	225.6 mn\$	362.00	352.00	332.00	381.50	392.00
ASTOR	277.00	0.18%	71.13	225.2 mn\$	277.25	271.00	264.50	283.50	290.00
BIMAS	364.50	-0.21%	47.28	80.3 mn\$	364.75	361.00	357.00	368.50	372.50
DSTKF	3,750.00	3.52%	6.92	40.9 mn\$	3,705.83	3,636.50	3,523.50	3,819.00	3,888.50
EKGYO	21.32	3.09%	27.12	46.7 mn\$	21.09	20.70	20.10	21.70	22.10
ENKAI	93.55	3.37%	27.26	24.1 mn\$	92.55	90.95	88.35	95.15	96.75
EREGL	40.44	-0.10%	25.70	140.0 mn\$	40.38	39.70	39.00	41.10	41.75
FROTO	85.20	0.77%	27.58	49.4 mn\$	84.93	83.90	82.65	86.20	87.25
GARAN	138.50	0.36%	7.68	91.7 mn\$	138.17	136.50	135.00	140.00	141.50
GUBRF	446.75	0.90%	13.20	25.7 mn\$	442.92	436.50	426.50	453.00	459.50
ISCTR	14.93	0.81%	32.32	161.1 mn\$	14.85	14.70	14.50	15.05	15.20
KCHOL	195.00	0.78%	49.06	84.1 mn\$	194.30	192.00	188.50	197.50	200.00
KRDMD	39.58	-0.55%	16.63	58.3 mn\$	39.50	38.80	38.00	40.30	41.00
MGROS	659.00	-1.57%	44.15	32.0 mn\$	660.83	650.00	641.50	669.50	680.50
PETKM	19.00	-0.58%	16.63	43.6 mn\$	19.12	18.85	18.65	19.30	19.55
PGSUS	176.60	0.86%	11.59	51.3 mn\$	176.10	174.50	172.00	178.50	180.00
SAHOL	98.10	0.62%	34.02	69.5 mn\$	97.68	96.75	95.45	99.00	99.95
SASA	2.43	-0.82%	18.44	264.4 mn\$	2.43	2.41	2.38	2.46	2.48
SISE	44.86	1.26%	11.93	62.8 mn\$	44.63	44.10	43.30	45.40	45.95
TAVHL	285.75	1.24%	68.04	23.3 mn\$	283.25	280.50	275.00	288.50	291.00
TCELL	108.70	1.21%	74.11	50.2 mn\$	107.97	107.00	105.00	110.00	111.00
THYAO	328.50	0.77%	23.84	320.7 mn\$	327.67	324.00	319.00	332.50	336.00
TOASO	305.00	-0.97%	30.16	22.5 mn\$	305.75	301.00	297.50	309.50	314.00
TRALT	47.90	2.75%	26.63	117.4 mn\$	47.37	46.15	44.45	49.10	50.30
TTKOM	60.65	-1.22%	38.51	33.0 mn\$	60.70	60.10	59.55	61.25	61.85
TUPRS	236.30	3.87%	41.01	148.3 mn\$	233.67	228.50	221.00	241.50	246.50
VAKBN	33.28	1.71%	2.23	37.7 mn\$	33.06	32.60	31.90	33.75	34.20
YKBNK	40.60	1.15%	33.40	140.0 mn\$	40.31	39.85	39.10	41.05	41.50

Kısa Vadeli İşlem Önerilerinin Perf./ Raporlar / Tarihi Zirveler

Tarih sıralamasına göre son 10 tane işlem önerimiz ve performansları aşağıdaki tabloda gösterilmektedir.

	Öneri	Öneri Tarihi	AL	SAT	Acilis Fiyat (₺)	Hedef Fiyat (TL)	Hedef %	Stop Fiyat (₺)	Stop %	Kapanis Fiyat (₺)	Kapanış Tarihi	Getiri/ Zarar	Gün Sayısı	Öneri Durumu	
Kısa Vadeli İşlem Önerileri	Hisse	01/07/2026	AGHOL		34.24	34.88	1.9%	33.96	-0.8%	34.64	01/07/2026	1.2%	0	Kapalı	
	Hisse	01/07/2026	KCHOL		195.50	199.10	1.8%	194	-0.8%					0	Açık
	Hisse	01/07/2026	ASTOR		281.00	286.25	1.9%	277.5	-1.2%	277.50	01/07/2026	-1.2%	0	Kapalı	
	Hisse	01/07/2026	TUPRS		234.70	239.00	1.8%	232.9	-0.8%	238.60	01/07/2026	1.7%	0	Kapalı	
	Hisse	01/07/2026	TCELL		108.70	110.80	1.9%	107.9	-0.7%	107.90	01/07/2026	-0.7%	0	Kapalı	
	Hisse	01/07/2026	VAKBN		33.32	33.94	1.9%	33.08	-0.7%					0	Açık
	Hisse	01/07/2026	GARAN		139.50	142.10	1.9%	138.5	-0.7%	138.50	01/07/2026	-0.7%	0	Kapalı	
	Hisse	01/07/2026	AKSEN		81.85	83.35	1.8%	81.25	-0.7%					0	Açık
	Hisse	01/07/2026	TAVHL		284.75	290.25	1.9%	282.75	-0.7%					0	Açık
	Hisse	01/07/2026	TUPRS		237.70	242.10	1.9%	235.4	-1.0%					0	Açık
Orta Vadeli İşlem Önerileri	Hisse	05/05/2026	AKSEN		87.10	100.20	15.0%	81.9	-6.0%					0	Açık
	Hisse	11/05/2026	SELEC		114.40	131.70	15.1%	108.8	-4.9%	108.80	14/05/2026	-4.9%	3	Kapalı	
	Hisse	01/06/2026	BALSU		14.00	16.11	15.1%	13.31	-4.9%	18.65	24/06/2026	33.2%	23	Kapalı	
	Hisse	15/06/2026	KCAER		15.38	17.70	15.1%	14.62	-4.9%					0	Açık
	Hisse	19/06/2026	BIMAS		385.00	443.00	15.1%	366	-4.9%					0	Açık
	Hisse	19/06/2026	THYAO		327.25	376.50	15.0%	311	-5.0%					0	Açık
	Hisse	19/06/2026	EREGL		39.96	45.98	15.1%	37.98	-5.0%					0	Açık
	Hisse	19/06/2026	YKBNK		43.32	49.84	15.1%	41.18	-4.9%					0	Açık
	Hisse	30/06/2026	TUPRS		221.20	254.50	15.1%	210.2	-5.0%					0	Açık
	Hisse	01/07/2026	AGHOL		34.24	39.40	15.1%	32.54	-5.0%					0	Açık

Zirve Kapanışı Yapan BIST Hisseleri

AKSUE BETAE DSTKF EKDMR ODINE HEDEF PRZMA SVGYO KRONT GUNDD
DMRGD EUKYO SANEL

Tüm önerilerimize eşzamanlı olarak ulaşmak isteyenler Trademaster Mobile uygulamasında yer alan «Bildirimler» sekmesinde yer alan bildirimleri takip edebilirler.

[İş Yatırım TradeMaster Mobil - Android Apps on Google Play](#)

[TradeMaster Mobile App Store'da \(apple.com\)](#)

Bugün hareketlenmesi muhtemel hisseler

Kodu	Son	Pivot	1.Destek	2.Destek	1.Direnc	2.Direnc
ENKAI	93.55	92.55	90.95	88.35	95.15	96.75
VAKBN	33.28	33.06	32.60	31.90	33.75	34.20

*Tarihi yüksek seviyelerdeki hisseler, long yönde değerlendirilmelidir. Bu hisseler geçtiğimiz günlerde de tarihi zirve yapmış veya ilk kez tarihi zirve yapıyor olabilir. Bu hisseleri elinde tutan hiçbir yatırımcı TL bazında zararda değildir. Fiyat grafiğinin (TL grafikler) sol tarafında mevcut fiyattan yüksek fiyatta maliyeti olan yatırımcı yoktur. Dolayısıyla yükselen fiyatlar, zararda olan yatırımcıların satışlarıyla karşılaşmaz, sadece kar realizasyonu yapan yatırımcılar olabilir. Bu bağlamda yükselen bir stop fiyatıyla bu kağıtlarda yatırımcı olmak çok uygun bir risk/kazanç oranı sunmaktadır.

Uyarı Notu

İşbu rapor içerisinde yer alan bilgiler, İş Yatırım Menkul Değerler A.Ş. (“İş Yatırım” veya “Şirket”) tarafından bilgilendirme amacı ile hazırlanmıştır. Yatırım bilgi, yorum ve tavsiyeleri yatırım danışmanlığı kapsamında değildir. Yatırım danışmanlığı hizmeti; aracı kurumlar, portföy yönetim şirketleri, mevduat kabul etmeyen bankalar ile müşteri arasında imzalanacak yatırım danışmanlığı sözleşmesi çerçevesinde sunulmaktadır. Burada yer alan yorum ve tavsiyeler, yorum ve tavsiyede bulunanların kişisel görüşlerine dayanmaktadır. Herhangi bir yatırım aracının alım-satım önerisi ya da getiri vaadi olarak yorumlanmamalıdır. Bu görüşler mali durumunuz ile risk ve getiri tercihlerinize uygun olmayabilir. Bu nedenle, sadece burada yer alan bilgilere dayanarak yatırım kararı verilmesi beklentilerinize uygun sonuçlar doğurmayabilir. Yatırımcılar, yatırım kararlarını kendi özel yatırım hedeflerine ve mali durumlarına göre ve gerekli gördüklerinde bağımsız danışmanların yardımıyla vermelidir.

Burada yer alan fiyatlar, veriler ve bilgilerin tam ve doğru olduğu garanti edilemez; içerik, haber verilmeksizin değiştirilebilir. Tüm veriler, İş Yatırım tarafından Borsa İstanbul A.Ş., Sermaye Piyasası Kurulu, Türkiye Cumhuriyet Merkez Bankası A.Ş. gibi kamu kurumları, çeşitli medya kuruluşları ve güvenilir olduğuna inanılan kaynaklardan alınmıştır. Bu kaynakların kullanılması nedeni ile ortaya çıkabilecek hatalardan İş Yatırım Menkul Değerler A.Ş. sorumlu değildir.

Bu rapor ve içindeki bilgiler bazı geleceğe dönük varsayımlar içermekle birlikte, bu varsayımlar kesin veya mutlak sonuçları garanti etmemektedir. Rapordaki bilgiler doğrulama, tamamlama veya değişiklik gerektirebilir. Bu doğrultuda, Şirket herhangi bir tarafa bildirimde bulunmaksızın veya izin almaksızın dilediği zaman gerekli değişiklikleri yapma hakkını saklı tutar.

Bu içeriğe ilişkin tüm telif hakları İş Yatırım Menkul Değerler A.Ş.’ye aittir. Bu içerik, açık iznimiz olmaksızın başkaları tarafından herhangi bir amaçla, kısmen veya tamamen çoğaltılamaz, dağıtılamaz, yayımlanamaz veya değiştirilemez ya da elektronik ortamda ek olarak gönderilemez. (www.isyatirim.com.tr)

Bu rapor, herhangi bir menkul kıymetinin satışı veya devralınmasına ilişkin bir teklif, davet veya yatırım yapma yönünde bir teşvik teşkil etmemektedir ve hiçbir hukuki anlaşma veya sözleşmeye dayanak oluşturmaz. Yatırımcıların, burada yer alan tüm konularla ilgili kendi araştırmalarını yapmaları ve yatırım kararlarını bu araştırmalar doğrultusunda almaları gerekmektedir. Bu raporun içeriğinin kullanımından doğabilecek zararlardan dolayı Şirket, Yönetim Kurulu Üyeleri, yöneticileri veya çalışanları sorumluluk veya yükümlülük kabul etmemektedir.

“Öneri bilgilendirmesi: İş Yatırım Menkul Değerler A.Ş.’nin (“İş Yatırım” veya “Şirket”), Borsa İstanbul A.Ş.’de (“BİST”) bünyesinde yer alan halka açık şirketler için AL, TUT ve SAT yönündeki önerileri BIST-100 endeksinin (endeks) beklenen getirisine göre değerlendirilmektedir. Tüm bu öneriler İş Yatırım Araştırma Bölümü analistleri tarafından şirketlerin ileride elde edeceği tahmin edilen karları, nakit akımları ve bilançolarına göre bağımsız olarak değerlendirilir. Ek olarak, analistler koşulların elverişsiz olduğu veya doğru değerlendirme yapmanın mümkün olmadığı durumlarda bazı hisse senetleri için geçici olarak GÖZDEN GEÇİRİLİYOR önerisi verebilirler. Münferit her şirket için yatırım önerisi sırasıyla belirtilen şu kriterlere göre değerlendirilir, İş Yatırım Hisse senedi tavsiye metodolojisi:

Artış Potansiyeli > %25 : AL ,
%10 < Artış Potansiyeli < %25 : TUT,
Artış Potansiyeli < %10 : SAT,

Her sınır değeri için analist +/- %5 kanaat kullanabilmektedir.

Teşekkürler

İŞ YATIRIM

